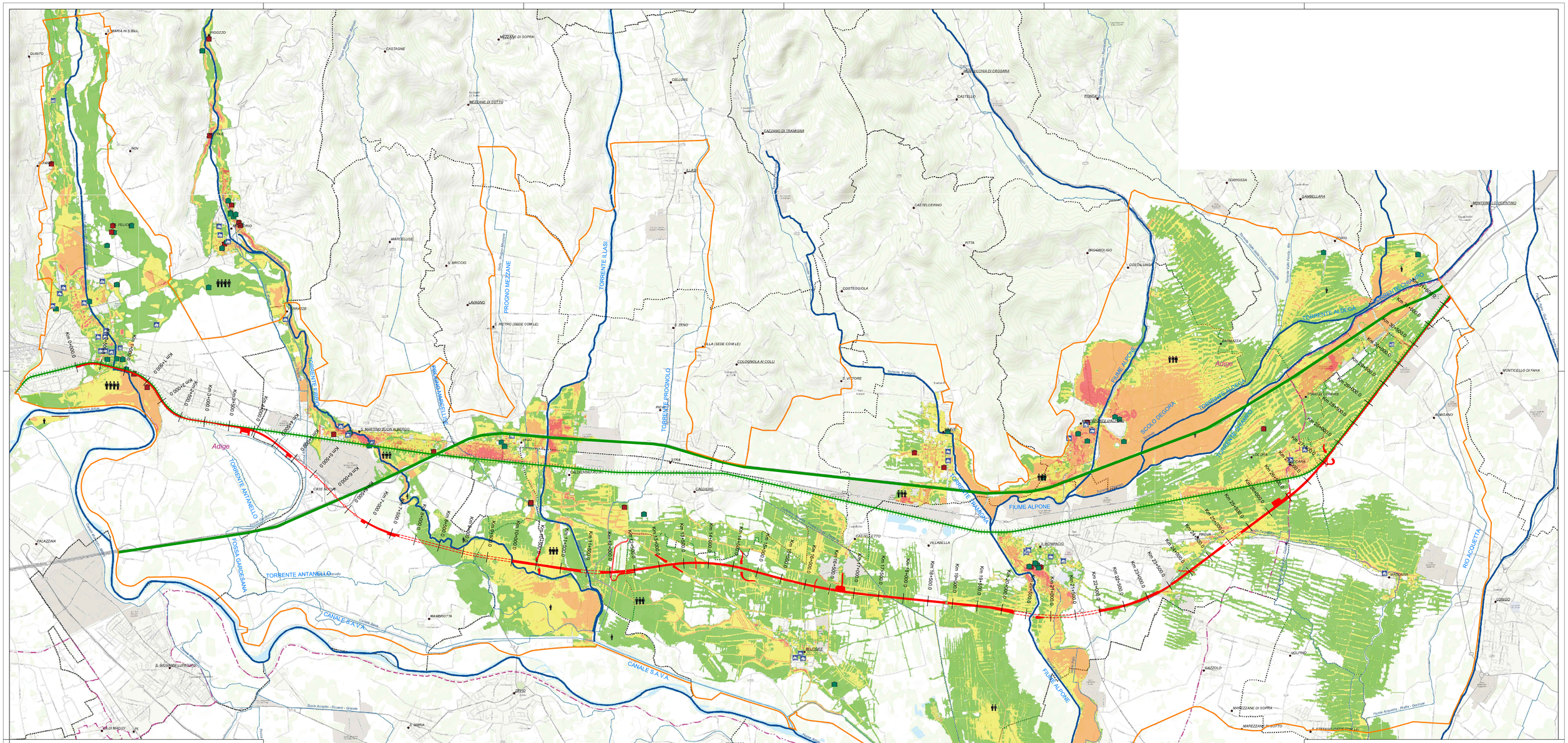

LEGENDA

- Limite del dominio di calcolo
- Tracciato Autostrada A4
- Tracciato ferroviario esistente
- Ingombro tracciato ferroviario di progetto
- Tracciato ferroviario di progetto in galleria
- Ingombro tracciato ferroviario di progetto su viadotto

CLASSI DI RISCHIO

- Rischio moderato (R1)
- Rischio medio (R2)
- Rischio elevato (R3)
- Rischio molto elevato (R4)

N O E S

0 0.5 1.0 2.0 3.0 km

COMMITTENTE: RFI RETE FERROVIARIA ITALIANA – GRUPPO FERROVIE DELLO STATO

ALTA SORVEGLIANZA: ITALFERR – GRUPPO FERROVIE DELLO STATO

GENERAL CONTRACTOR: Consorzio IricAV Due

INFRASTRUTTURE FERROVIARIE STRATEGICHE DEFINITE DALLA LEGGE OBIETTIVO N. 443/01

LINEA A.V. /A.C. TORINO-VENEZIA Tratta VERONA-PADOVA
Lotto funzionale Verona-Bivio Vicenza

PROGETTO ESECUTIVO

PARTE GENERALE

IDROLOGIA E IDRAULICA

GENERALE

CARTA DELLE AREE POTENZIALMENTE ALLAGABILI SECONDO LA DIRETTIVA ALLUVIONI - CLASSI DI RISCHIO - SCENARIO DI BASSA PROBABILITÀ (Tr=300 Anni)

GENERAL CONTRACTOR		DIRETTORE LAVORI	SCALA :
IL PROGETTISTA INTEGRATORE Ing. Stefano BALAVENDA Dott. Ing. n. 4129 Data: Aprile 2021	Consorzio Iricav Due Ing. Paolo CARMONA Data: Aprile 2021	Data:	1:25000

COMMESSA	LOTTO	FASE	ENTE	TIPO DOC.	OPERA/DISCIPLINA	PROGR.	REV.	FOGLIO
IN17	10	E	I2	NG	ID0000	004	B	

VISTO CONSORZIO IRICAV DUE

Firma	Data
Ing. Luca RANDOLFI	Aprile 2021

Progettazione :

Rev.	Descrizione	Redatto	Data	Verificato	Data	Approvato	Data	IL PROGETTISTA
A	PRIMA EMISSIONE	G. Cosmo	Mar 2021	V. Cuzzi	Mar 2021	F. Pasqui	Mar 2021	Ing. Stefano BALAVENDA Dott. Ing. n. 4129 Provincia di PADOVA Data: Aprile 2021
B	REVISIONE GENERALE	G. Cosmo	Apr 2021	V. Cuzzi	Apr 2021	F. Pasqui	Apr 2021	

CIG. 8377957CD1 | CUP: J41B91000000009 | File: IN1710EI2GE0000004.DWG | Cod. origine: IN1710EI2GE0000004

Progetto cofinanziato dalla Unione Europea

Scala di plot: | TUTTI I DIRITTI DEL PRESENTE DOCUMENTO SONO RISERVATI: LA PRODUZIONE ANCHE PARZIALE È VIETATA