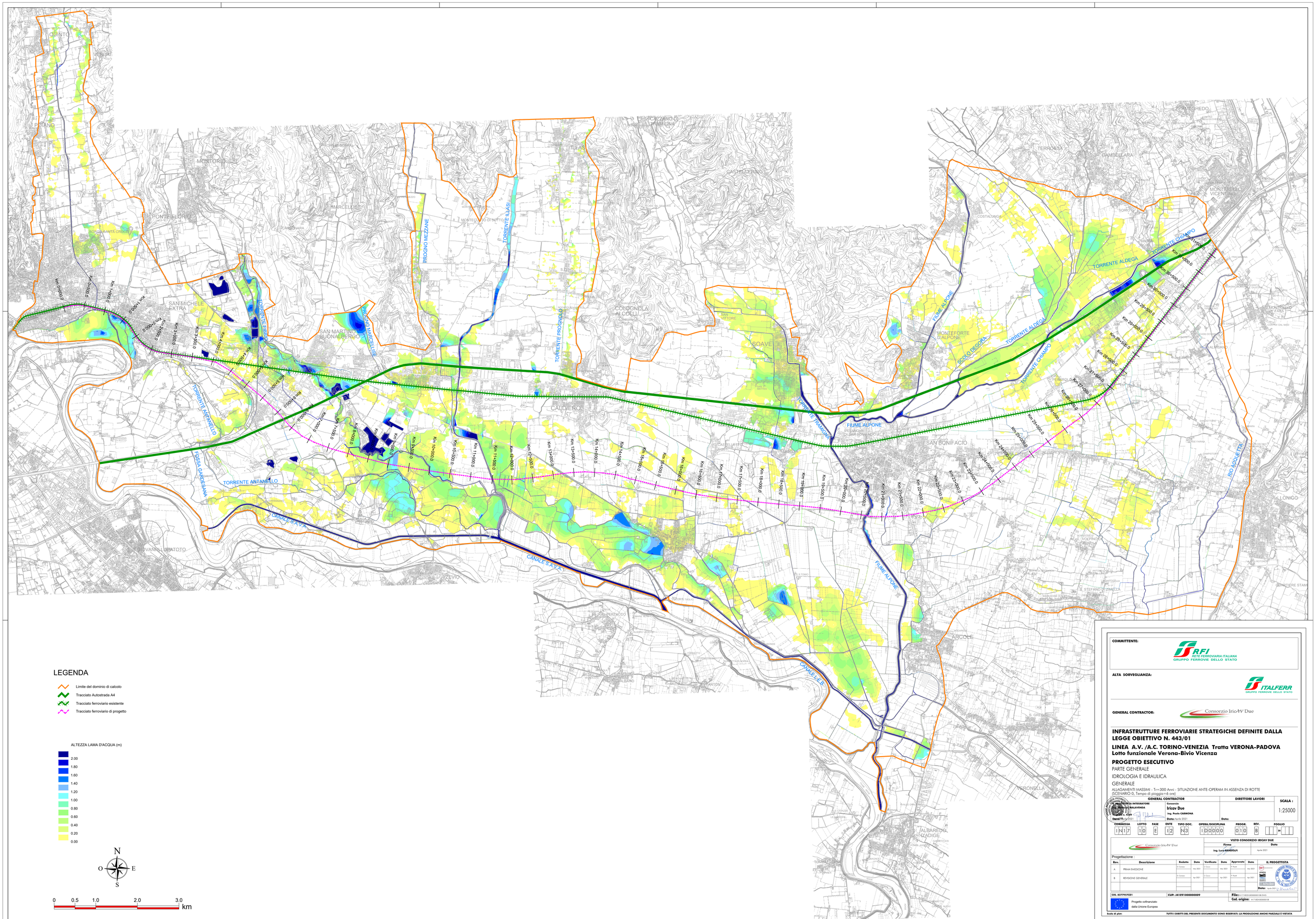

COMMITTENTE:

RFI RETE FERROVIARIA ITALIANA
GRUPPO FERROVIE DELLO STATO

ALTA SORVEGLIANZA:

ITALFERR
GRUPPO FERROVIE DELLO STATO

GENERAL CONTRACTOR:

Consorzio IricAV Due

INFRASTRUTTURE FERROVIARIE STRATEGICHE DEFINITE DALLA LEGGE OBIETTIVO N. 443/01

LINEA A.V. /A.C. TORINO-VENEZIA Tratta VERONA-PADOVA
Lotto funzionale Verona-Bivio Vicenza

PROGETTO ESECUTIVO

PARTE GENERALE

IDROLOGIA E IDRAULICA

GENERALE

ALLAGAMENTI MASSIMI - Tr=300 Anni - SITUAZIONE ANTE-OPERAM IN ASSENZA DI ROTTE (SCENARIO 0, Tempo di pioggia=6 ore)

GENERAL CONTRACTOR	DIRETTORE LAVORI	SCALA :
Consorzio Iricav Due Ing. Paolo CARMONA Data: Aprile 2021	Data:	1:25000

COMMESSA	LOTTO	FASE	ENTE	TIPO DOC.	OPERA/DISCIPLINA	PROGR.	REV.	FOGLIO
IN17	10	E	I2	N3	ID0000	010	B	

VISTO CONSORZIO IRICAV DUE

Firma	Data
Ing. Luca RANDOLFI	Aprile 2021

Progettazione :

Rev.	Descrizione	Redatto	Data	Verificato	Data	Approvato	Data
A	PRIMA EMISSIONE	G. Cosmo	Mar 2021	S. Cosmo	Mar 2021	P. Pasini	Mar 2021
B	REVISIONE GENERALE	G. Cosmo	Apr 2021	S. Cosmo	Apr 2021	P. Pasini	Apr 2021

IL PROGETTISTA

Data: Aprile 2021

CIG. 8377937CD1	CUP. J41E91000000009	File: IN17 10 E2 IDR0000000108.DWG
Progetto cofinanziato dalla Unione Europea		Cod. origine: IN17 10 E2 IDR0000000108

Scala di plot:

TUTTI I DIRITTI DEL PRESENTE DOCUMENTO SONO RISERVATI. LA PRODUZIONE ANCHE PARZIALE È VIETATA