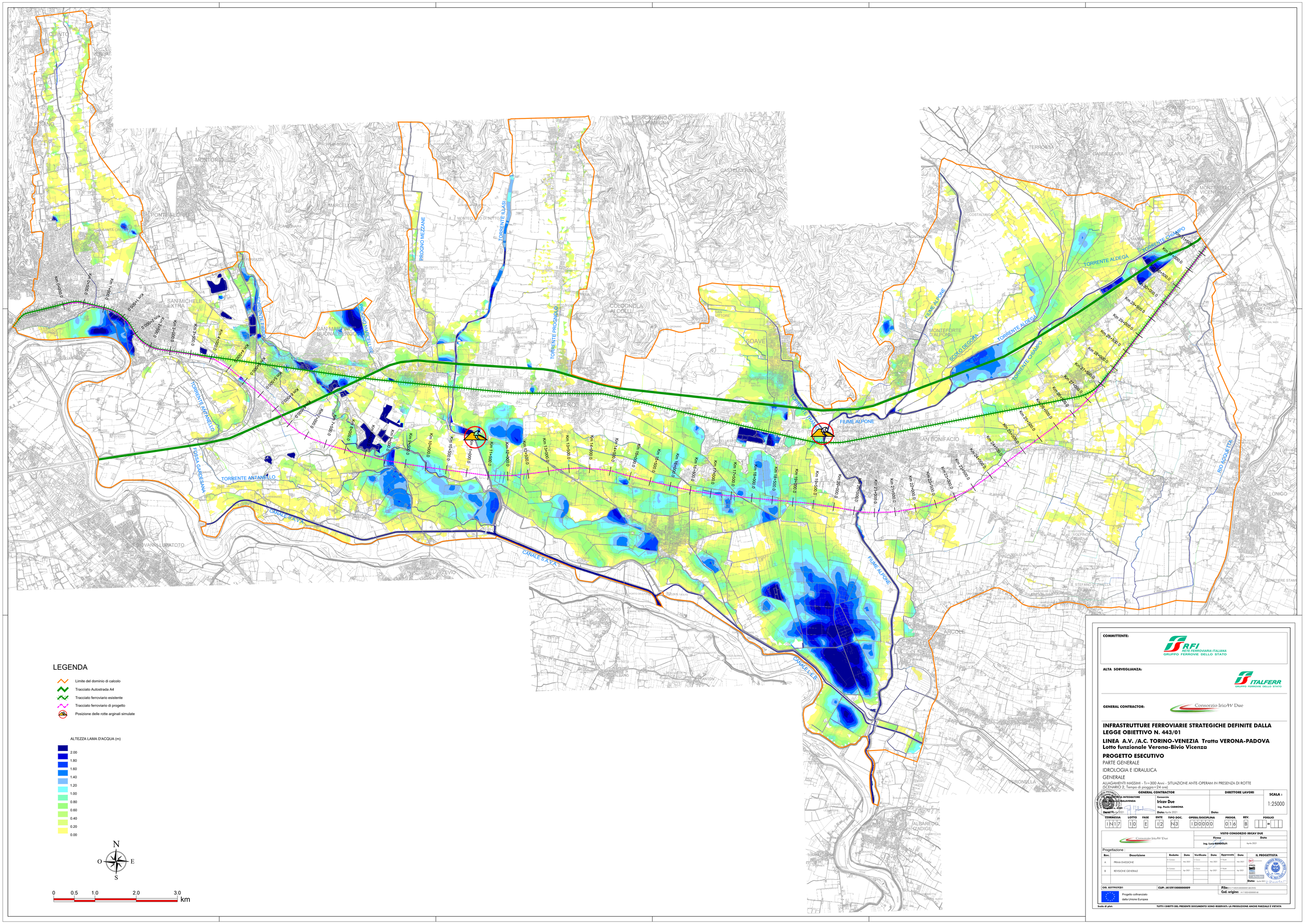

COMMITTENTE:

RFI RETE FERROVIARIA ITALIANA
GRUPPO FERROVIE DELLO STATO

ALTA SORVEGLIANZA:

ITALFERR
GRUPPO FERROVIE DELLO STATO

GENERAL CONTRACTOR:

Consorzio IricAV Due

INFRASTRUTTURE FERROVIARIE STRATEGICHE DEFINITE DALLA LEGGE OBIETTIVO N. 443/01

LINEA A.V. /A.C. TORINO-VENEZIA Tratta VERONA-PADOVA
Lotto funzionale Verona-Bivio Vicenza

PROGETTO ESECUTIVO

PARTE GENERALE

IDROLOGIA E IDRAULICA

GENERALE

ALLAGAMENTI MASSIMI - Tr=300 Anni - SITUAZIONE ANTE-OPERAM IN PRESENZA DI ROTTE
SCENARIO 2, Tempo di pioggia=24 ore)

GENERAL CONTRACTOR		DIRETTORE LAVORI	SCALA :
IL PROGETTISTA INTEGRATORE ing. Paolo MALAVENDA Data: Aprile 2021	Consorzio: Iricav Due ing. Paolo CARMONA Data: Aprile 2021	Data:	1:25000

COMMESSA	LOTTO	FASE	ENTE	TIPO DOC.	OPERA/DISCIPLINA	PROGR.	REV.	FOGLIO
IN17	10	E	I2	N3	ID0000	016	B	

VISTO CONSORZIO IRICAV DUE

Firma	Data
ing. Luca BANDUCCI	Aprile 2021

Progettazione :

Rev.	Descrizione	Redatto	Data	Verificato	Data	Approvato	Data	IL PROGETTISTA
A	PRIMA EMISSIONE	G. Cosmo	Mar 2021	G. Cosmo	Mar 2021	F. Tonelli	Mar 2021	
B	REVISIONE GENERALE	G. Cosmo	Apr 2021	G. Cosmo	Apr 2021	F. Tonelli	Apr 2021	

Data: Aprile 2021

CHI. 8377957CD1 | CUP: J41E91000000009 | File: IN17 10 E I2 N3 ID0000 016 B.DWG | Cod. origine: IN17 10 E I2 N3 ID0000 016 B

Progetto cofinanziato dalla Unione Europea

Scala di plot:

TUTTI I DIRITTI DEL PRESENTE DOCUMENTO SONO RISERVATI: LA PRODUZIONE ANCHE PARZIALE È VIETATA