

COMMITTENTE:



ALTA SORVEGLIANZA:



GENERAL CONTRACTOR:



INFRASTRUTTURE FERROVIARIE STRATEGICHE DEFINITE DALLA
 LEGGE OBIETTIVO N. 443/01
 LINEA A.V. /A.C. TORINO-VENEZIA Tratta VERONA-PADOVA
 Lotto funzionale Verona-Bivio Vicenza
 PROGETTO ESECUTIVO
 TOPOGRAFIA
 INFRASTRUTTURE
 GENERALE
 LIVELLAZIONE – MONOGRAFIE VERTICI DI PARTENZA

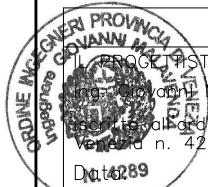

GENERAL CONTRACTOR		DIRETTORE LAVORI	SCALA :
PROGETTA INTEGRATORE Ing. Paolo Carmona Verona n. 4289 D. 14289	Consorzio Iricav Due Ing. Paolo Carmona Data:		VARIE

COMMESSA	LOTTO	FASE	ENTE	TIPO DOC.	OPERA/DISCIPLINA	PROGR.	REV.	FOGLIO
IN17	10	E	I2	RT	IF0000	003	A	di

	VISTO CONSORZIO IRICAV DUE	
	Firma	Data
	ing. Luca RANDOLFI	

Progettazione :

Rev.	Descrizione	Redatto	Data	Verificato	Data	Approvato	Data	IL PROGETTISTA
A	EMISSIONE	GLOBAL SERVICE	23/04/21	RANDOLFI	23/04/21	MALAVENDA	23/04/21	Data:
B								
C								

CIG. 8377957CD1	CUP: J41E9100000009	File: IN1710E12RTIF0000003A.DWG
Progetto cofinanziato dalla Unione Europea		Cod. origine: CODICE



Nazione: ITALIA
Regione: VENETO
Provincia: VERONA
Comune: SOAVE

Serie 100: 049 Verona
Serie 25/V: 049 IISO S. Bonifacio
Serie 50: 124 Verona est
Serie 25: 124 sez II Soave

⊕ C: 30,7770
(CSO) - Bullone infisso nella facciata destra del bar "Agli Americani" al bivio per Soave, spigolo sinistro.

Progressiva chilometrica: Km 68,836 dal Nodale N021#_###_####
Quotato: Il caposaldo è stato quotato nell'anno 2006
Ricognito: L'ultima ricognizione effettuata sul caposaldo risale all'anno 2006

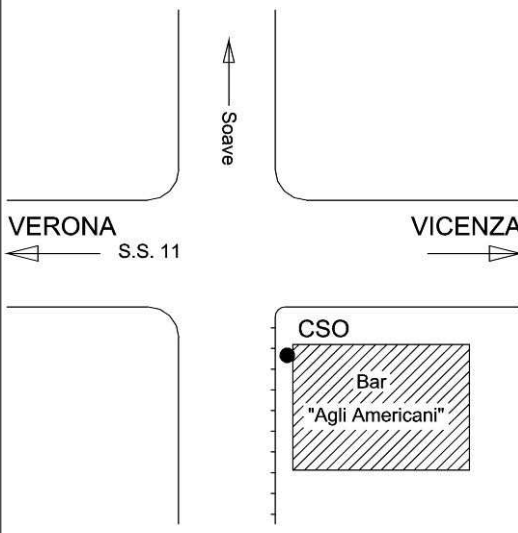

ANNOTAZIONI ⊕ SGQ986 30,8167 | RIQ006

Coordinate Geografiche
ETRF2000 **Roma40**
φ: 45°24'30,8" φ: 45°24'28,4"
λ: 11°13'29,1" λ: -01°13'38,4"

S.R. 11 - BIVIO PER SOAVE (Bar "Agli Americani")

0041#_###_068#



Nazione: ITALIA
Regione: VENETO
Provincia: VERONA
Comune: LAVAGNO

Serie 100: 049 Verona
Serie 25/V: 049 IIINE S. Martino Buon Albergo
Serie 50: 124 Verona est
Serie 25: 124 sez III Verona Est

C: 44,5971
 (CSO) - Bullone infisso sul muro di recinzione della proprietà, a sinistra del passo carraio.

(CSO') - Bullone infisso a circa 1,40m dal CSO a lato del pilastro sinistro del carraio. Non misurabile.

C: 46,6343
 (CSV) - Mensola infissa a sinistra della facciata del civico di via Monticelli.

Progressiva chilometrica: Km 76,239 dal Nodale N021#_###_####
Quotato: Il caposaldo è stato quotato nell'anno 2006
Ricognito: L'ultima ricognizione effettuata sul caposaldo risale all'anno 2006

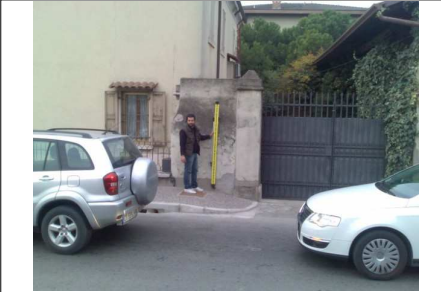
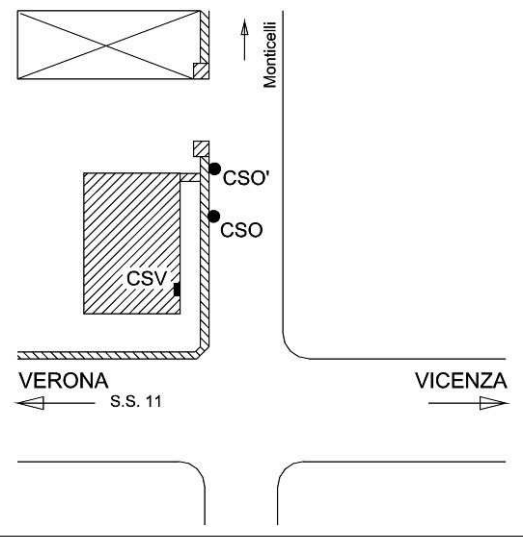

ANNOTAZIONI

- SGQ952 46,6181 | RIQ986 46,6520 | RIQ006
- (CSO) SGQ006
- (CSO') SGQ986 44,7217 | RI006

Coordinate Geografiche
ETRF2000 **Roma40**
 φ: 45°25'10,9" φ: 45°25'08,5"
 λ: 11°07'58,8" λ: -01°19'08,7"

S.R. 11 - KM 313,500 (Vago - via San Rocco, 1)

0041#_###_076#



Nazione: ITALIA
Regione: VENETO
Provincia: VERONA
Comune: VERONA

Serie 100: 049 Verona
Serie 25/V: 049 IIIINO Verona
Serie 50: 124 Verona est
Serie 25: 124 sez III Verona Est

⊕ C: 60,2585
 (CSO) - Bullone infisso alla base delle muro, a sinistra della porta, nell'angolo del giardinetto.

Progressiva chilometrica: Km 86,122 dal Nodale N021#_###_####
Quotato: Il caposaldo è stato quotato nell'anno 2006
Ricognito: L'ultima ricognizione effettuata sul caposaldo risale all'anno 2006

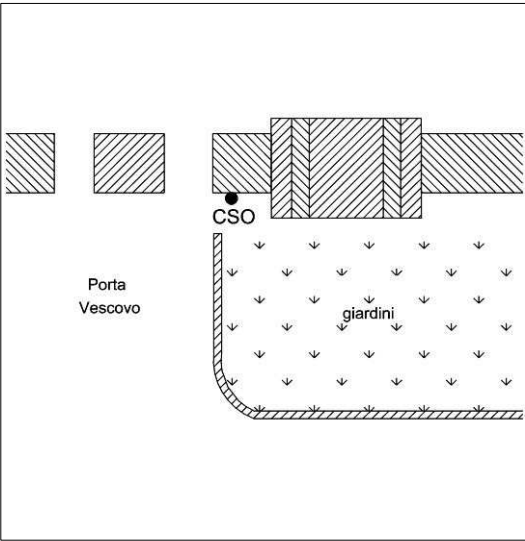

ANNOTAZIONI
 ⓘ MS.G1/B RI.INN. CAT.03719
 ⊕ SGQ986 60,2725 | RIQ006

Coordinate Geografiche
ETRF2000 **Roma40**
 φ: 45°26'22,8" φ: 45°26'20,4"
 λ: 11°00'53,4" λ: -01°26'14,1"

VERONA - PORTA VESCOVO

0041#_###_086#

Nazione: ITALIA
 Regione: VENETO
 Provincia: VICENZA
 Comune: MONTEBELLO VICENTINO

Serie 100: 049 Verona
 Serie 25/V: 049 IINE Montebello Vicentino
 Serie 50: 125 Vicenza
 Serie 25: 125 sez III Montebello Vicentino



C: 55,2046
 (CSO) - Bullone infisso nel muro di sostegno, livello strada, della banchina stradale, lato destro, al bivio per La Gualda.

Progressiva chilometrica: Km 49,639 dal Nodale N021#_###_####
 Quotato: Il caposaldo è stato quotato nell'anno 2006
 Ricognito: L'ultima ricognizione effettuata sul caposaldo risale all'anno 2006

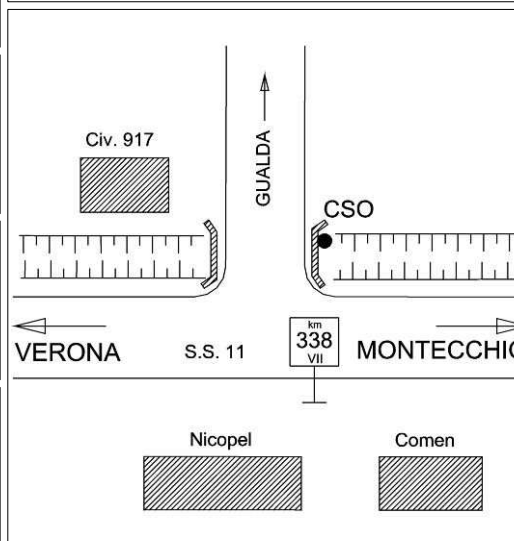

ANNOTAZIONI
 ⊕ SGQ006

Coordinate Geografiche
 ETRF2000 Roma40
 φ: 45°28'27,2" φ: 45°28'24,8"
 λ: 11°24'40,8" λ: -01°02'26,7"

LOCALITÀ SIGNOLO (Bivio per La Gualda)

0041#_###_049#

Nazione: ITALIA
Regione: VENETO
Provincia: VERONA
Comune: SAN BONIFACIO

Serie 100: 049 Verona
Serie 25/V: 049 IINE Montebello Vicentino
Serie 50: 124 Verona est
Serie 25: 124 sez II Soave



C: 33,2519
(CSO) - Bullone infisso nel muro di cinta del parco della villa in corrispondenza del terzo pilastro.

Progressiva chilometrica: Km 59,675 dal Nodale N021#_###_####
Quotato: Il caposaldo è stato quotato nell'anno 2006
Ricognito: L'ultima ricognizione effettuata sul caposaldo risale all'anno 2006

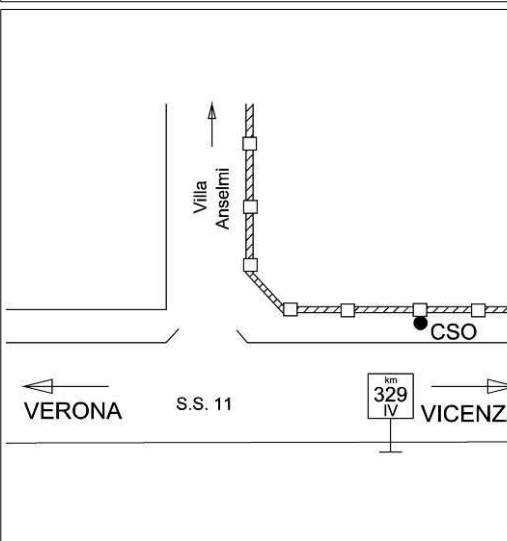

ANNOTAZIONI SGQ986 33,2907 | RIQ006

Coordinate Geografiche

ETRF2000	Roma40
φ: 45°25'03,1"	φ: 45°25'00,7"
λ: 11°19'47,0"	λ: -01°07'20,5"

SAN BONIFACIO - S.R. 11 KM 329,400 (Loc. Locara - Villa Anselmi)

0041#_###_059#



MONTEBELLO VICENTINO (Muro di argine)

049705

125 sez III

049 IIINE

Nazione: ITALIA
Provincia: VICENZA
Comune: MONTEBELLO VICENTINO
Carabinieri: MONTEBELLO VICENTINO

Proprietà:
Indirizzo:
Comune:
Cap: Tel: Fax:
Provincia:

Materializzazione:

Centrino universale infisso sulla sommità del muro dell'argine nella strada campestre parallela alla S.P.31/43 al Km 38,221 nei pressi dell'incrocio con la S.R. 11 a circa 13m dall'innesto del muro con il guard rail.

Geografiche (Roma40)

φ: 45°27'27,9232"
λ: -01°03'44,3521"

Piane (Gauss-Boaga)

O N: 5.036.676,466
F E: 1.686.871,583

Geograf. (ETRF2000)

φ: 45°27'30,3256"
λ: 11°23'23,1852"

Piane (UTM-ETRF2000)

F.32 N: 5.036.655,550
E: 686.841,940

Quota s.l.m.: 60,588

Le coordinate nel Sistema Roma'40 sono state calcolate, dalle coordinate ETRS89, tramite algoritmo di trasformazione.

F. E. N:

F. E:

Quota ell.: 106,131

Le coordinate nel Sistema ETRS89 sono state determinate nell'anno 2011.

F.33 N:

F. E:

Accesso:

Informazioni ausiliarie:

Vertici collegati:

R 0041# ### 052# Bulloncino inox orizz. tipo GPS DH = 0.000

Punto di integrazione (geotrav, etc.)

Con quota derivata da caposaldo di livellazione (Rete Fond.)

Produttore: IGM

Stazioni astronomiche:

Segnalizzato: 28/09/2011 G2-2011 Ass.Tec.G.C. Gatti Cristina

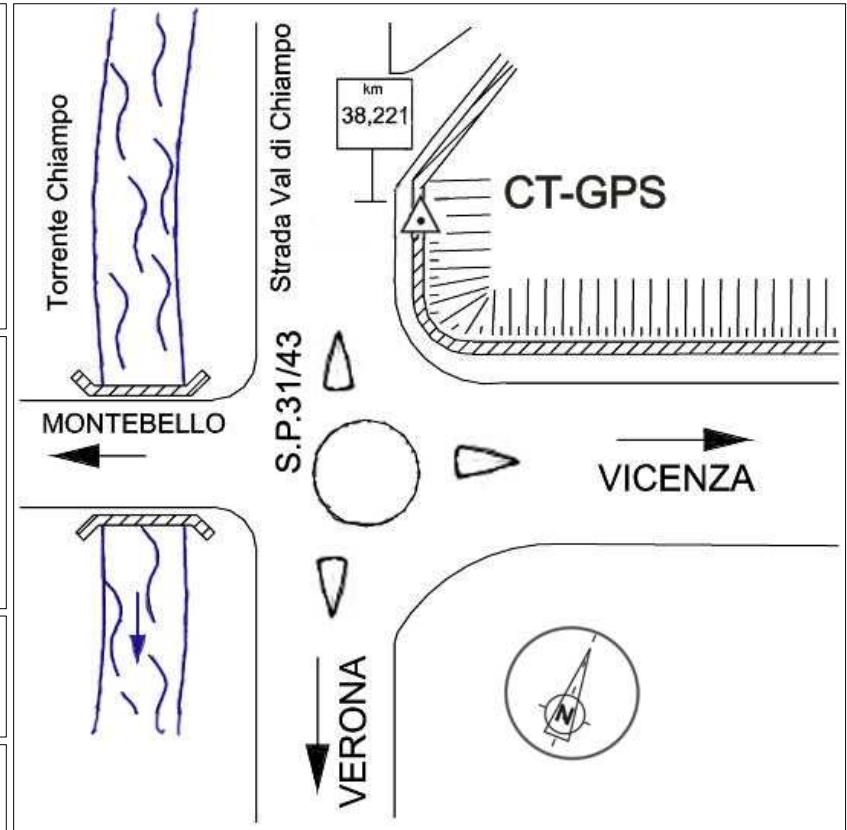



ISTITUTO GEOGRAFICO MILITARE
SERVIZIO GEODETICO - via di Novoli, 93 50127 FIRENZE Tel. 055 2732442

049705 MONTEBELLO VICENTINO (Muro di argine)

Stampata il 03/11/2014 da: ISTITUTO GEOGRAFICO MILITARE - SERVIZIO GEODETICO - via di Novoli, 93 50127 FIRENZE FI

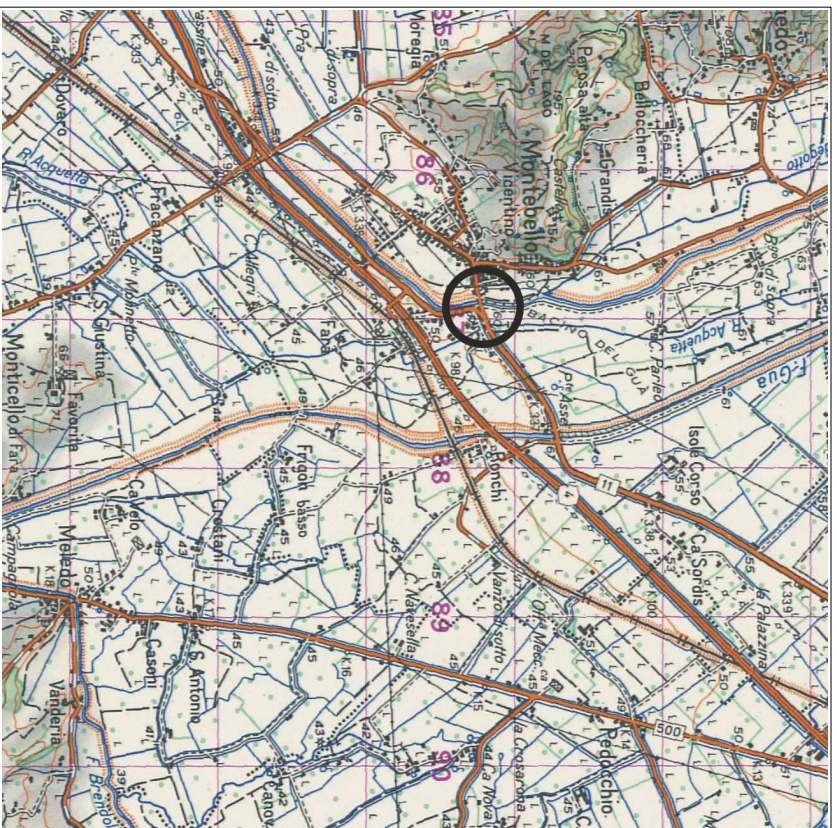

 Questa scheda è di proprietà dell'ISTITUTO GEOGRAFICO MILITARE. È vietata la copia e la divulgazione non autorizzata.

[2002-2009] musolinoandrea@hotmail.com



ISTITUTO GEOGRAFICO MILITARE
SERVIZIO GEODETICO - via di Novoli, 93 50127 FIRENZE Tel. 055 2732442

049705 MONTEBELLO VICENTINO (Muro di argine)

Stampata il 03/11/2014 da: ISTITUTO GEOGRAFICO MILITARE - SERVIZIO GEODETICO - via di Novoli, 93 50127 FIRENZE FI



 Questa scheda è di proprietà dell'ISTITUTO GEOGRAFICO MILITARE. È vietata la copia e la divulgazione non autorizzata.

[2002-2009] musolinoandrea@hotmail.com



OLMO DI CREAZZO - CHIESA DI SAN NICOLA (Monumento ai caduti)

050703

125 sez IV

050 IVSO

Nazione: ITALIA
 Provincia: VICENZA
 Comune: CREAZZO
 Carabinieri: CREAZZO

Proprietà:
 Indirizzo:
 Comune:
 Cap:
 Provincia:

Tel:

Fax:

Materializzazione:

Centrino universale infisso sul muretto che circonda il monumento ai caduti nella piazza antistante la nuova chiesa di San Nicola, estremità rivolta verso Vicenza.

Geografiche (Roma40)

φ: 45°31'27,9564"
 λ: -00°57'36,2120"

Piane (Gauss-Boaga)

O N: 5.044.327,027
 L E: 1.694.637,221

Geograf. (ETRF2000)

φ: 45°31'30,3572"
 λ: 11°29'31,3426"

Piane (UTM-ETRF2000)

F.32 N: 5.044.305,798
 E: 694.607,516

Quota s.l.m.: 34,281

Le coordinate nel Sistema Roma'40 sono state calcolate, dalle coordinate ETRS89, tramite algoritmo di trasformazione.

L E: N: E:

Quota ell.: 80,031

Le coordinate nel Sistema ETRS89 sono state determinate nell'anno 2011.

F.33 N: E:

Accesso:

Procedendo sulla S.S.11 in direzione Vicenza, il punto si trova sulla sinistra della strada nella frazione Olmo di Creazzo.

Informazioni ausiliarie:

Vertici collegati:

R 0041# ### 040# Bulloncino inox orizz. tipo GPS DH = 0.000

Punto di integrazione (geotrav, etc.)

Con quota derivata da caposaldo di livellazione (Rete Fond.)

Produttore: IGM

Stazioni astronomiche:

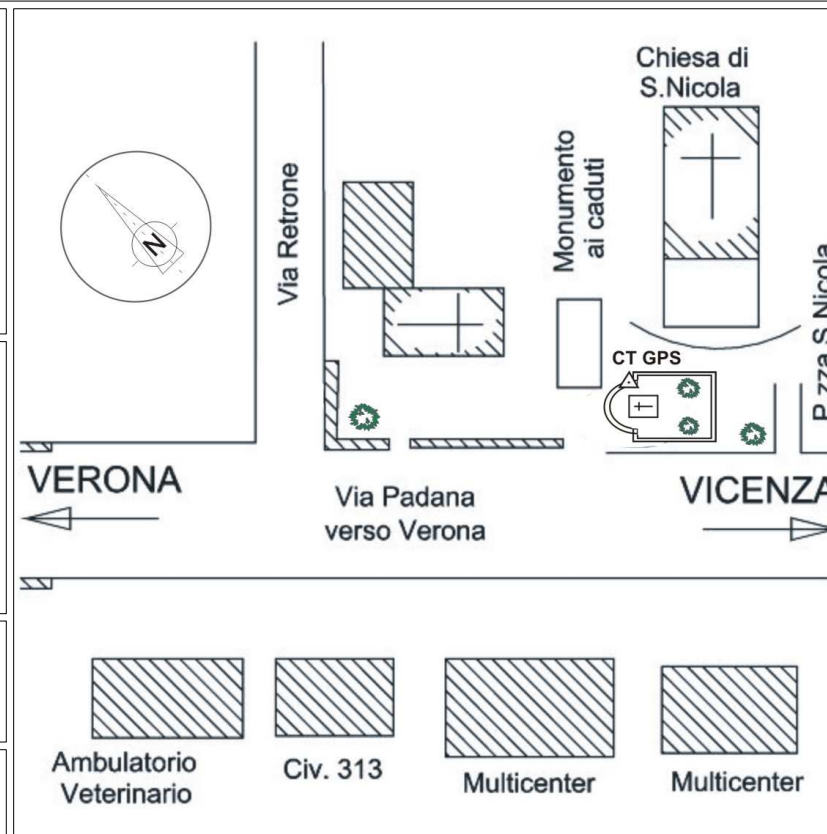

Segnalizzato: 28/09/2011 G2-2011 Ass.Tec.G.C. Gatti Cristina



ISTITUTO GEOGRAFICO MILITARE
SERVIZIO GEODETICO - via di Novoli, 93 50127 FIRENZE Tel. 055 2732442

050703 OLMO DI CREAZZO - CHIESA DI SAN NICOLA (Monumento ai caduti)

Stampata il 28/01/2015 da: ISTITUTO GEOGRAFICO MILITARE - SERVIZIO GEODETICO - via di Novoli, 93 50127 FIRENZE FI

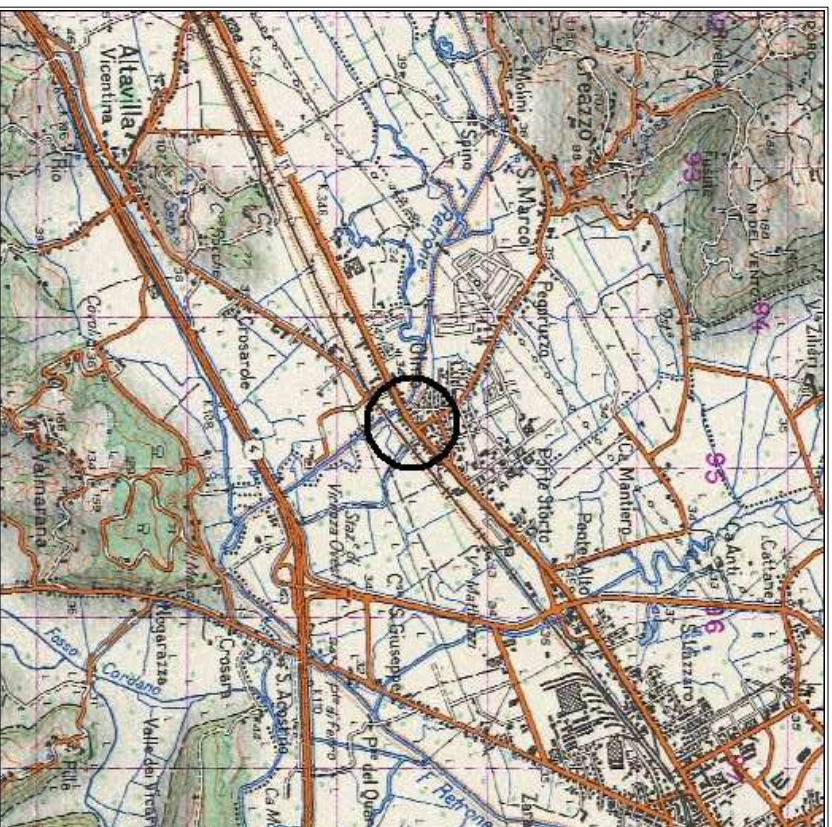



ISTITUTO GEOGRAFICO MILITARE
SERVIZIO GEODETICO - via di Novoli, 93 50127 FIRENZE Tel. 055 2732442

050703 OLMO DI CREAZZO - CHIESA DI SAN NICOLA (Monumento ai caduti)

Stampata il 28/09/2015 da: ISTITUTO GEOGRAFICO MILITARE - SERVIZIO GEODETICO - via di Novoli, 93 50127 FIRENZE FI



 Questa scheda è di proprietà dell'ISTITUTO GEOGRAFICO MILITARE. È vietata la copia e la divulgazione non autorizzata.

[2002-2009] musolinoandrea@hotmail.com