

| | |
|--|--|
| Codice: | G02(*) |
| Localizzazione: | pannelli asportabili SALA QUADRI |
| Quantità: | 1 |
| Dimensioni nette BxH (mm): | 3400x2800 |
| Dimensione foro architettonico BxH (mm): | 3400x2800 |
| Classe di effrazione: | RC2(EN 1627-2011) |
| Materiale telaio: | controllo in scatolare d'acciaio zincato, zancato alla muratura esterna mediante grappe anch'esse di acciaio zincato |
| Materiale pannello: | pannello in lastra metallica di tipo amagnetico |
| Finitura: | da definire con la D.L. e la D.A. |
| Colore: | RAL da definire con la D.L. e la D.A. |
| Note specifiche: | - il pannello è dotato di 3 griglie di aereazione per la ventilazione e il ricambio dell'aria nel locale. - le griglie sono dotate di alette a gelosia, di tipo antiuomo (800x1500 mm), equipaggiate con rete antitopo, anti-insetti, pannello di filtro facilmente estraibile, sostituibile o rigenerabile. - sezione utile minima netta 1.0 mq per griglia il pannello in lastra metallica deve essere sbulonabile dall'interno. |

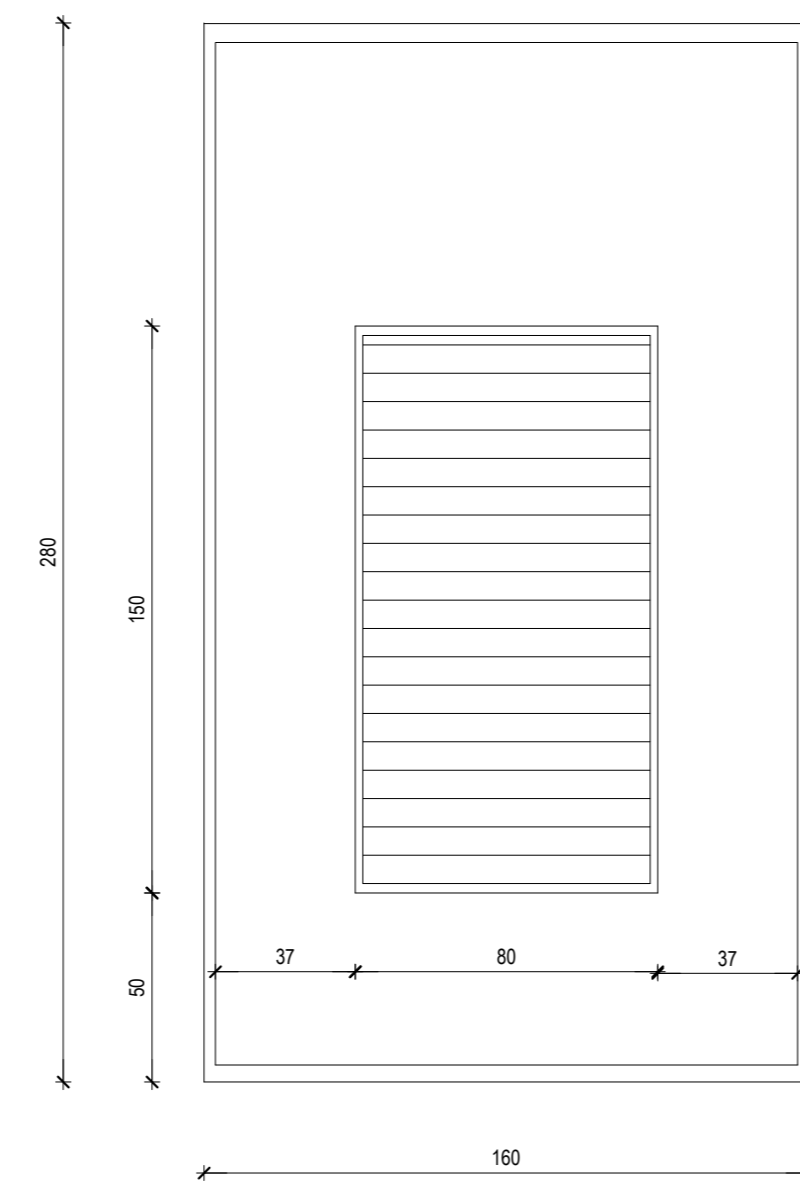

| | |
|--|--|
| Codice: | G01(*) |
| Localizzazione: | pannelli asportabili SALA QUADRI |
| Quantità: | 1 |
| Dimensioni nette BxH (mm): | 2400x2800 |
| Dimensione foro architettonico BxH (mm): | 2400x2800 |
| Classe di effrazione: | RC2(EN 1627-2011) |
| Materiale telaio: | controllo in scatolare d'acciaio zincato, zancato alla muratura esterna mediante grappe anch'esse di acciaio zincato |
| Materiale pannello: | pannello in lastra metallica di tipo amagnetico |
| Finitura: | da definire con la D.L. e la D.A. |
| Colore: | RAL da definire con la D.L. e la D.A. |
| Note specifiche: | - il pannello è dotato di 1 griglia di aereazione per la ventilazione e il ricambio dell'aria nel locale. - le griglie sono dotate di alette a gelosia, di tipo antiuomo (800x1500 mm), equipaggiate con rete antitopo, anti-insetti, pannello di filtro facilmente estraibile, sostituibile o rigenerabile. - sezione utile minima netta 1.0 mq per griglia il pannello in lastra metallica deve essere sbulonabile dall'interno. |

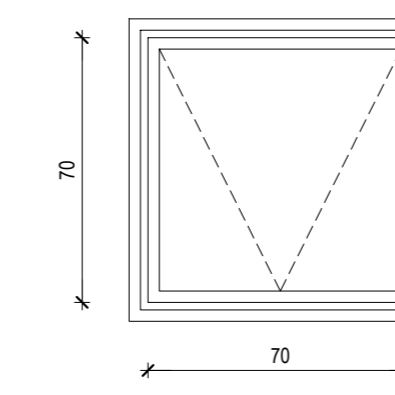

| | |
|--|--|
| Codice: | W01 |
| Localizzazione: | finestra locale_wc |
| Quantità: | 1_wc |
| Dimensioni nette BxH (mm): | 7100x710 |
| n° ante: | 1 |
| Dimensione foro architettonico BxH (mm): | 800x800 |
| Classe E I s.a: | - |
| Classe di effrazione: | RC2(EN 1627-2011) |
| Verso di apertura: | apertura a vasistas |
| Materiale telaio: | controllo in scatolare d'acciaio zincato, zancato alla muratura esterna mediante grappe anch'esse di acciaio zincato |
| Materiale anta: | i telai fissi e mobili sono del tipo Schuco "ADS90BR" o simili |
| Caratteristiche vetro: | vetro multistrato sp. 19 mm antiscalfiamento. Classe PSA(EN 356-2002) |
| Trasmittanza: | - |
| Finitura: | da definire con la D.L. e la D.A. |
| Colore: | RAL da definire con la D.L. e la D.A. |
| Note specifiche: | - dotata di sensori magnetici - dotata di sensori rottura vetri |

NOTE GENERALI

- LE MISURE E LE QUOTE DOVRANNO ESSERE VERIFICATE IN CANTIERE AL MOMENTO DELL'ESECUZIONE DEI LAVORI
- LE QUOTE SONO ESPRESSE IN CENTIMETRI SALVO DIVERSA INDICAZIONE.
- LE QUOTE DI LIVELLO SONO ESPRESSE IN METRI E SONO RIFERITE ALLA QUOTA DI PROGETTO ±0,00m.
- NON MISURARE I DISEGNI, LE QUOTE MANCANTI DOVRANNO ESSERE CONCORDATE CON I PROGETTISTI E LA DIREZIONE LAVORI
- IN CASO DI INCOERENZE GRAFICHE TRA GLI ELABORATI PREVALGONO I DISEGNI DI MAGGIORE DETTAGLIO
- LE FINITURE E LE SPECIFICHE NON DESCRITTE SONO DA CONCORDARE CON LA DIREZIONE LAVORI E LA DIREZIONE ARTISTICA.
- I PRODOTTI ED I SISTEMI UTILIZZATI PER LA REALIZZAZIONE DELLE OPERE DEVONO RISPETTARE LE NORME ED I REGOLAMENTI VIGENTI.
- GLI ELABORATI ESECUTIVI ARCHITETTONICI DEVONO ESSERE LETTI ASSIEME AGLI ELABORATI STRUTTURALI, IMPIANTISTICI, DI PREVENZIONE INCENDI ED ALLE PROGETTAZIONI SPECIALI (IN CASO DI INCONGRUENZE RIFERIRSI ALLE PRESCRIZIONI PREVISTE DALLA PROGETTAZIONE PIU' SPECIFICA).

NOTE

- PORTE E FINESTRE AVRANNO IL CONTROLLO IN SCATOLARE D'ACCIAIO ZINCATO mm. 20X60X3 ZANCATO ALLA MURATURA IN "VIBRAPAC".
- I TELAI FISSI E MOBILI SARANNO DEL TIPO SCHUCO "AWS90BR" PER LE FINESTRE E "ADS90BR" PER LE PORTE O SIMILARE.
- IL VETRO DELLE FINESTRE SARA' DEL TIPO MULTISTRATO sp. 19mm CLASSIFICATO ANTISCALFONAMENTO.
- STIPITI, ARCHITRAV, DANZALI E SOGLIE DI PORTE E FINESTRE SARANNO IN LASTRE DI TRAVEVERINO SP. CM. 3 CON SPORGENZA DI 3 CM. DAL FILO ESTERNO DELLA MURATURA IN "VIBRAPAC".
- I TUBI INTERNI AL FABBRICATO DEVONO ESSERE IN PVC SERIE PESANTE.
- LE MISURE DELLE PORTE E DELLE FINESTRE DEVONO INTENDERSI AL NETTO.
- SALA BATTERIE - SERVIZI SARANNO PAVIMENTATI CON PIASTRELLE IN GRES INDUSTRIALE.
- LE COPERTURE DEL CUNICOLO E DEI POZZETTI SI DEVONO POTER SOLEVVARE SENZA L'AUSILIO DI MEZZI MECCANICI
- GLI INPUT PER INTERFACCIA CON LE O.C.C. POTRANNO SUBIRE MODIFICHE A SEGUITO DELLA DEFINIZIONE DA PARTE SATURNO DEGLI ORDINI CON I FORNITORI DELLE APPARECCHIATURE DEGLI IMPIANTI.
- LA POSA E LA FORNITURA DELLA GRIGLIA PER ESTRAZIONE REATTANZA E' A CURA DEL G.C.

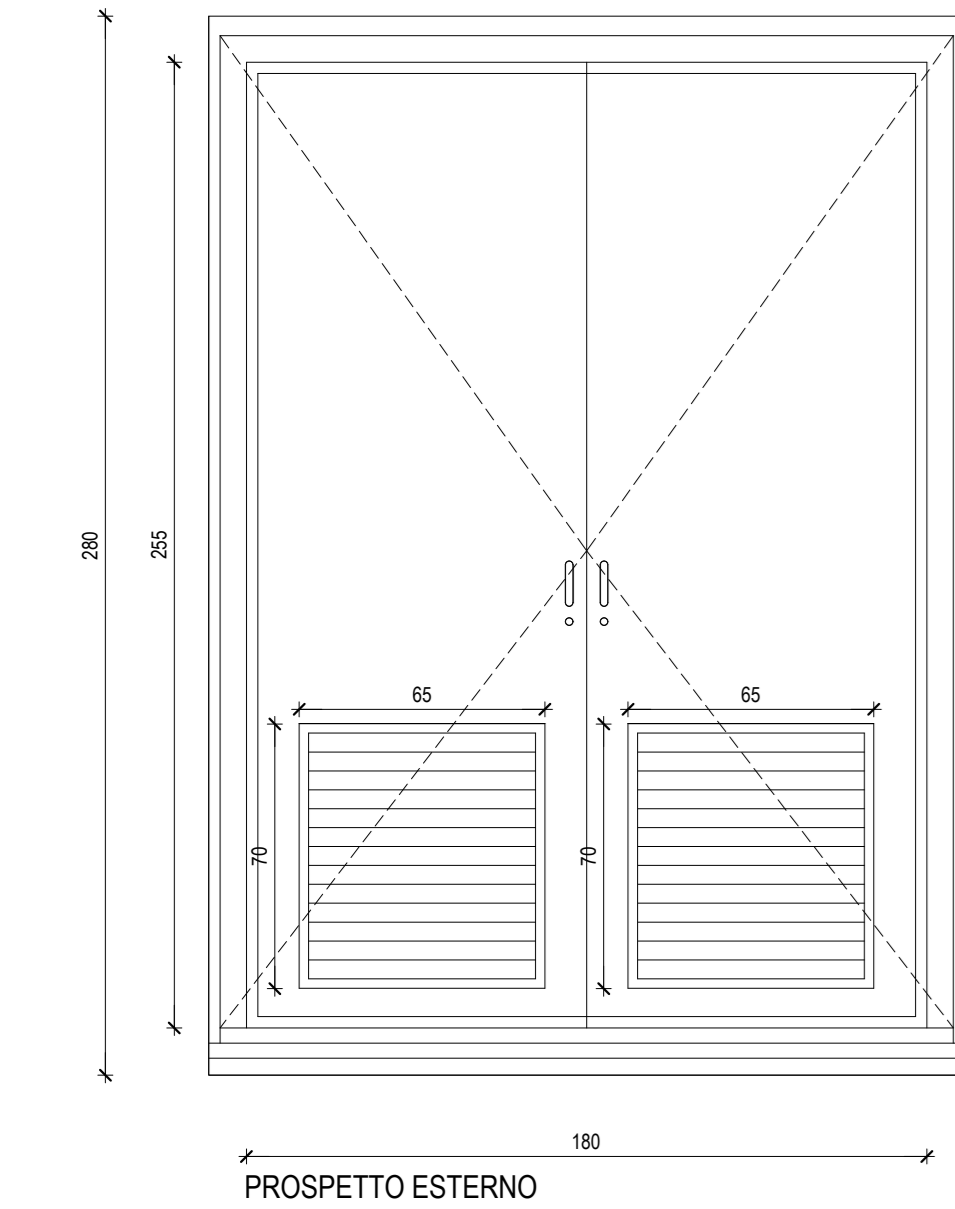

| | |
|--|--|
| Codice: | D01 |
| Localizzazione: | porta esterna anticassero "SALA ALIMENTATORI" |
| Quantità: | 1 |
| Dimensioni nette BxH (mm): | 1800x2800 |
| n° ante: | 2 (900x900 mm) |
| Dimensione foro architettonico BxH (mm): | 2000x3000 |
| Uscita di emergenza: | si |
| Classe E I s.a: | - |
| Classe di effrazione: | RC2(EN 1627-2011) |
| Verso di apertura: | apertura verso l'esterno |
| Materiale telaio: | controllo in scatolare d'acciaio zincato, zancato alla muratura esterna mediante grappe anch'esse di acciaio zincato |
| Materiale anta: | i telai fissi e mobili sono del tipo Schuco "ADS90BR" o simili |
| Trasmittanza: | - |
| Finitura: | da definire con la D.L. e la D.A. |
| Colore: | RAL da definire con la D.L. e la D.A. |
| Mangia: | Mangia esterna, maniglione antipanico interno |
| Serratura: | chiave di ingresso a badge |
| Note specifiche: | - porta dotata di elettoserratura - porta dotata di contatti magnetici - dotata di 2 griglie di ventilazione con alette a gelosia, di tipo antiuomo (allungate e basse) di 65 x 70 cm, equipaggiate con rete antitopo, pannello di filtro facilmente estraibile, sostituibile o rigenerabile |

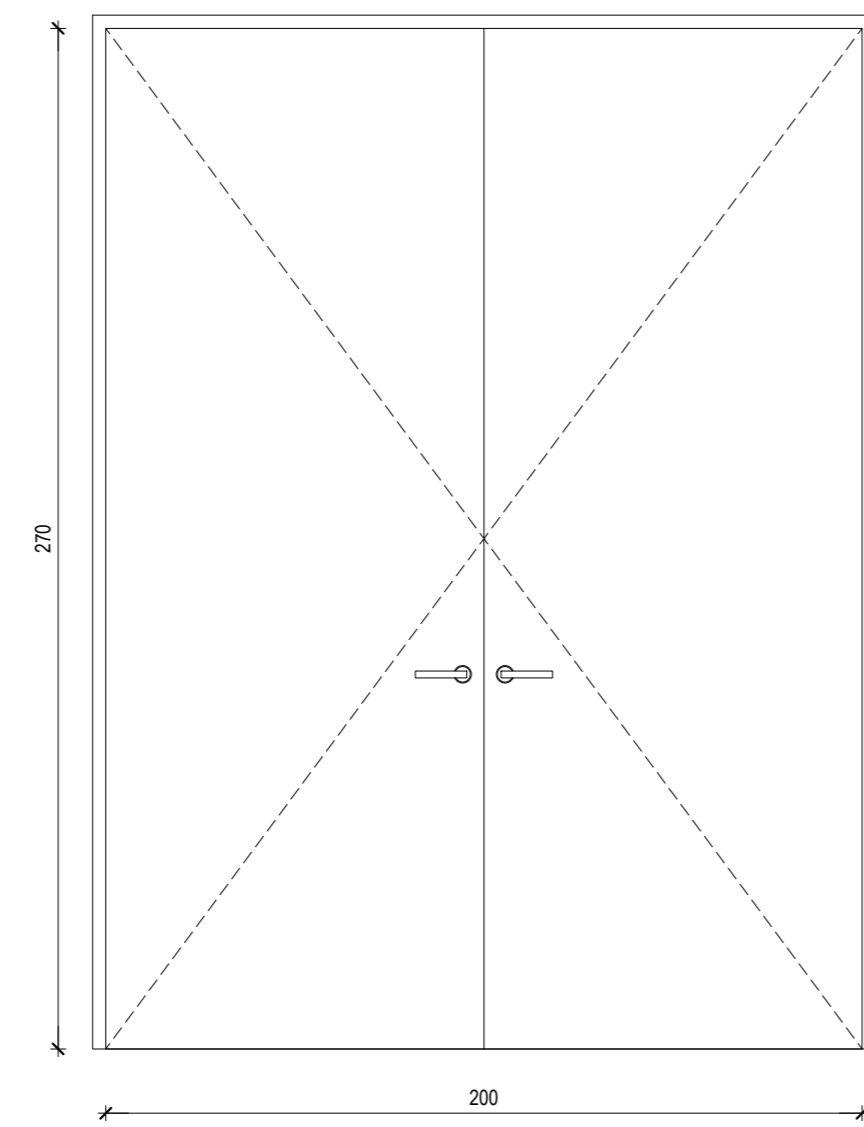

| | |
|--|--|
| Codice: | D02 |
| Localizzazione: | porta interna anticassero "SALA QUADRI-ALIMENTATORI" |
| Quantità: | 1 |
| Dimensioni nette BxH (mm): | 2000x2700 |
| n° ante: | 2 (1000x1000 mm) |
| Dimensione foro architettonico BxH (mm): | 2170x2735 |
| Uscita di emergenza: | no |
| Classe E I s.a: | - |
| Classe di effrazione: | RC2(EN 1627-2011) |
| Materiale telaio: | da definire con la D.L. e la D.A. |
| Materiale anta: | da definire con la D.L. e la D.A. |
| Finitura: | da definire con la D.L. e la D.A. |
| Colore: | RAL da definire con la D.L. e la D.A. |
| Mangia: | Mangia |
| Serratura: | chiave di ingresso a badge |
| Note specifiche: | - |

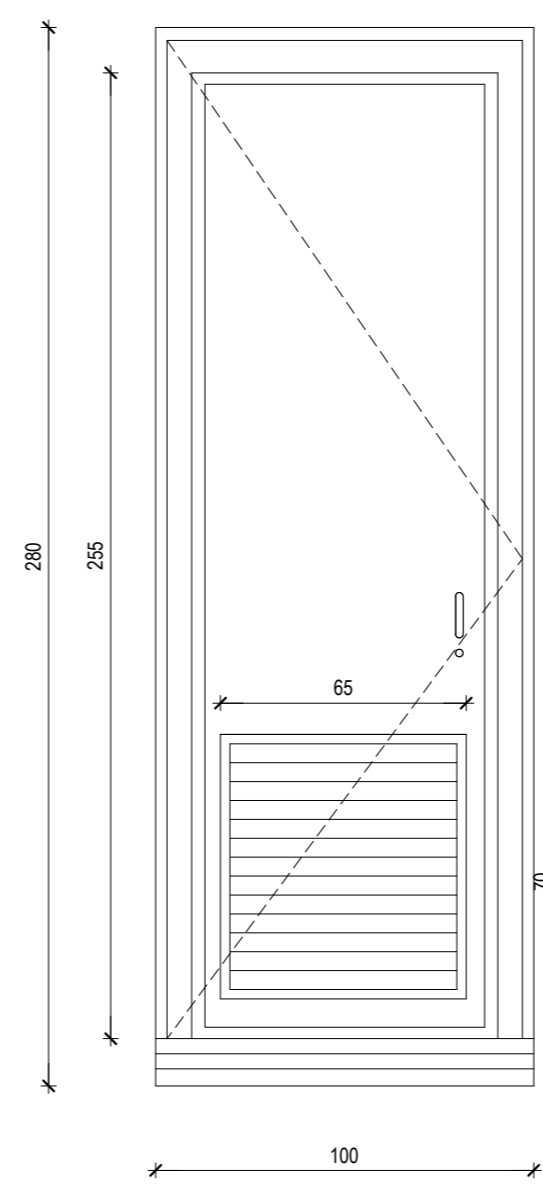

| | |
|--|--|
| Codice: | D03 |
| Localizzazione: | porta esterna anticassero "SALA QUADRI" |
| Quantità: | 1 |
| Dimensioni nette BxH (mm): | 800x2550 |
| n° ante: | 1 |
| Dimensione foro architettonico BxH (mm): | 1000x2800 |
| Uscita di emergenza: | si |
| Classe E I s.a: | - |
| Classe di effrazione: | RC2(EN 1627-2011) |
| Verso di apertura: | apertura verso l'esterno |
| Materiale telaio: | controllo in scatolare d'acciaio zincato, zancato alla muratura esterna mediante grappe anch'esse di acciaio zincato |
| Materiale anta: | i telai fissi e mobili sono del tipo Schuco "ADS90BR" o simili |
| Trasmittanza: | - |
| Finitura: | da definire con la D.L. e la D.A. |
| Colore: | RAL da definire con la D.L. e la D.A. |
| Mangia: | Mangia esterna, maniglione antipanico interno |
| Serratura: | chiave di ingresso a badge |
| Note specifiche: | - porta dotata di elettoserratura - porta dotata di contatti magnetici - dotata di 1 griglia di ventilazione con alette a gelosia, di tipo antiuomo (allungate e basse) di 65 x 70 cm, equipaggiate con rete antitopo, pannello di filtro facilmente estraibile, sostituibile o rigenerabile |

NOTE AI PACCHETTI DESCRITTI

- TUTTI GLI ELEMENTI NON STRUTTURALI (PARETI, CONTROPARETI, CONTROSOFFITTI, IMPIANTI) DOVRANNO ESSERE PROGETTATI, VERIFICATI E CERTIFICATI PER LE AZIONI DINAMICHE PREVISTE DALLA NORMATIVA VIGENTE.
- LE DIMENSIONI DEI PACCHETTI DESCRITTI POTRANNO SUBIRE VARIAZIONI A SECONDA DEL FORNITORE SELEZIONATO, DOVRANNO OGNI MODO RISPETTARE LE PRESTAZIONI QUI INDICATE.
- TUTTI GLI ELEMENTI DI IMPERMEABILIZZAZIONE DOVRANNO ESSERE CERTIFICATI E GARANTITI DAL FORNITORE (ANCHE IN FASE DI APPLICAZIONE), IN CONFORMITA' CON QUANTO PREVISTO DALLE NORMATIVE VIGENTI.

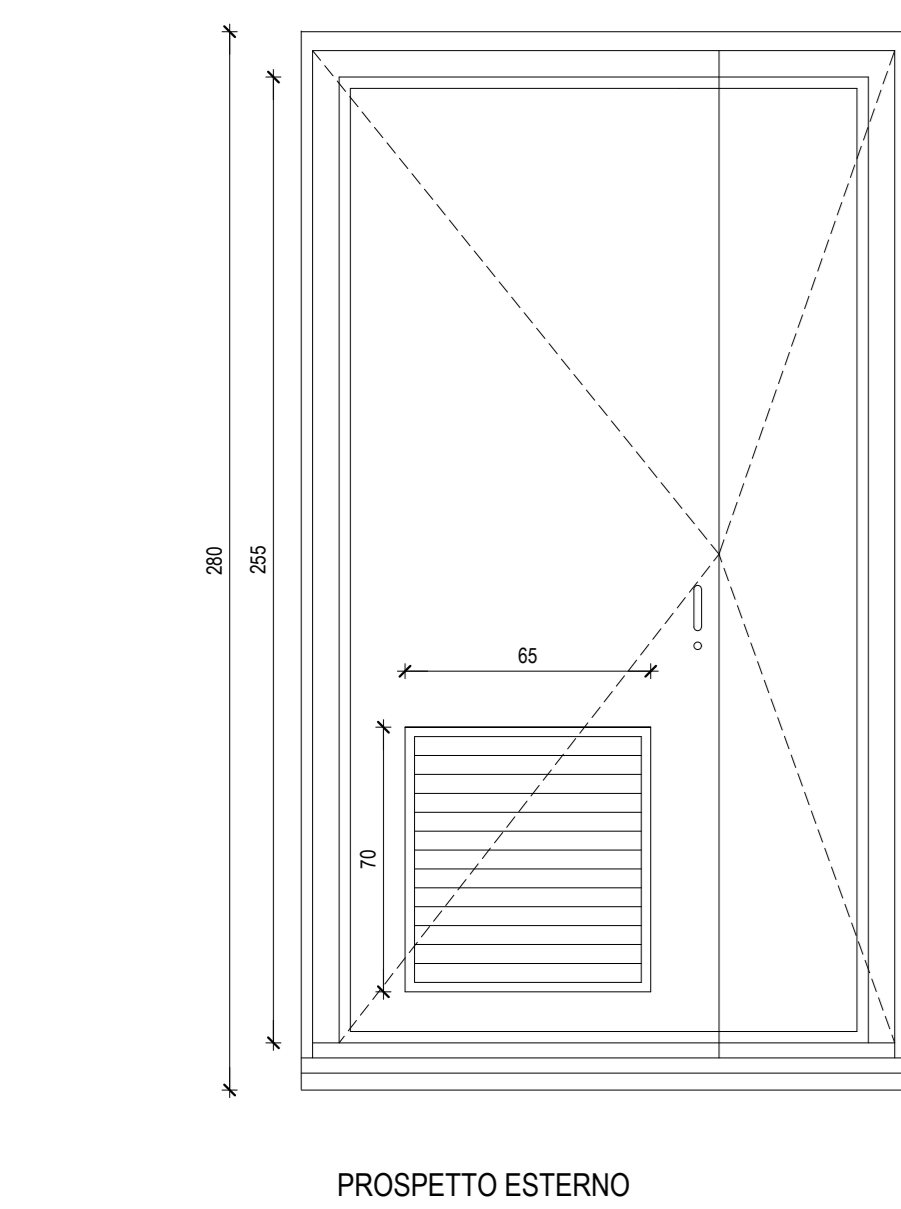

| | |
|--|--|
| Codice: | D04 |
| Localizzazione: | porta esterna anticassero "SALA BATTERIE" |
| Quantità: | 1 |
| Dimensioni nette BxH (mm): | 1400x2550 |
| n° ante: | 2 (900x500 mm) |
| Dimensione foro architettonico BxH (mm): | 1600x2800 |
| Uscita di emergenza: | si |
| Classe E I s.a: | - |
| Classe di effrazione: | RC2(EN 1627-2011) |
| Verso di apertura: | apertura verso l'esterno |
| Materiale telaio: | controllo in scatolare d'acciaio zincato, zancato alla muratura esterna mediante grappe anch'esse di acciaio zincato |
| Materiale anta: | i telai fissi e mobili sono del tipo Schuco "ADS90BR" o simili |
| Trasmittanza: | - |
| Finitura: | da definire con la D.L. e la D.A. |
| Colore: | RAL da definire con la D.L. e la D.A. |
| Mangia: | Mangia esterna, maniglione antipanico interno |
| Serratura: | chiave di ingresso a badge |
| Note specifiche: | - porta dotata di elettoserratura - porta dotata di contatti magnetici - dotata di 1 griglia di ventilazione con alette a gelosia, di tipo antiuomo (allungate e basse) di 65 x 70 cm, equipaggiate con rete antitopo, pannello di filtro facilmente estraibile, sostituibile o rigenerabile |

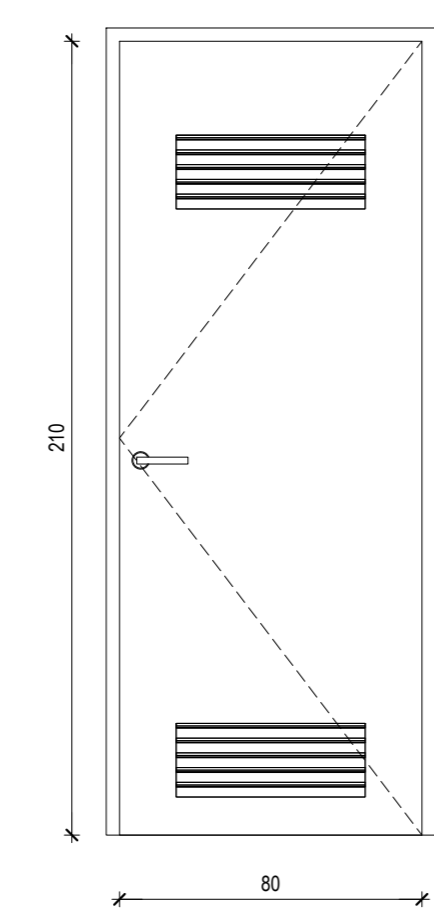

| | |
|--|---|
| Codice: | D05 |
| Localizzazione: | porta interna WC |
| Quantità: | 1 |
| Dimensioni nette BxH (mm): | 800x2100 |
| n° ante: | 1 |
| Dimensione foro architettonico BxH (mm): | 870x2135 |
| Uscita di emergenza: | no |
| Classe E I s.a: | - |
| Verso di apertura: | apertura a destra |
| Materiale telaio: | alluminio anodizzato |
| Materiale anta: | buttante rivestito in laminato plastico |
| Finitura: | alluminio anodizzato |
| Colore: | RAL da definire con la D.L. e la D.A. |
| Mangia: | Mangia esterna e interna |
| Serratura: | serratura, la serratura dovrà essere resa inaccessibile dall'esterno. |
| Note specifiche: | - dotata di griglia di ventilazione posata nella parte superiore ed inferiore |

K-MAP

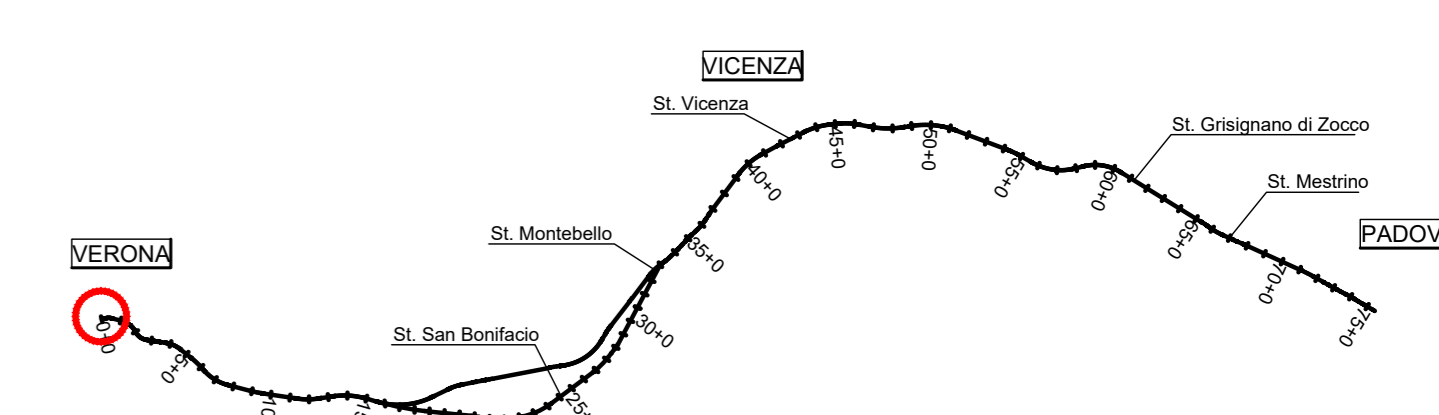

COMMITTENTE: **RFI** RETE FERROVIARIA ITALIANA GRUPPO FERROVIE DELLO STATO

ALTA SORVEGLIANZA: **ITALFERR** GRUPPO FERROVIE DELLO STATO

GENERAL CONTRACTOR: **Consorzio Irico-IV Due**

INFRASTRUTTURE FERROVIARIE STRATEGICHE DEFINITE DALLA LEGGE OBIETTIVO N. 443/01
LINEA A.V. /A.C. TORINO-VENEZIA Tratto VERONA-PADOVA
Lotto funzionale Verona-Bivio Vicenza

PROGETTO ESECUTIVO
FABBRICATI
FA17 - CABINA TE INNESTO VERONA AL KM 0+214.10
ARCHITETTONICO

FABBRICATO: ABACO PORTE E FINESTRE

| | GENERAL CONTRACTOR Consorzio Irico-IV Due Ing. Paolo CARONIA Data: | DIRETTORE LAVORI Ing. Luca ZACCARIA iscritto all'ordine degli Ingegneri di Roma n. 4320 Data: | SCALA : 1:20 | | | | | | | | | | | | | | | | | | | | |
|--|---|--|-----------------|-------------|----------|----------------|------|-----------|------|----------------|-------------|----|----|----------|----|----------|--|--|----|----|----------|----|----------|
| PROGETTAZIONE: | <table border="1"> <tr> <th>Descrizione</th> <th>Redatto</th> <th>Verificato</th> <th>Data</th> <th>Approvato</th> <th>Data</th> <th>IL PROGETTISTA</th> </tr> <tr> <td>A EMISSIONE</td> <td>CA</td> <td>CA</td> <td>28/03/20</td> <td>CA</td> <td>28/03/20</td> <td rowspan="2"> </td> </tr> <tr> <td>B RELAZIONE ESECUZIONE (SINTESI DEI MODIFICHE)</td> <td>CA</td> <td>CA</td> <td>28/03/20</td> <td>CA</td> <td>28/03/20</td> </tr> </table> | | | Descrizione | Redatto | Verificato | Data | Approvato | Data | IL PROGETTISTA | A EMISSIONE | CA | CA | 28/03/20 | CA | 28/03/20 | | B RELAZIONE ESECUZIONE (SINTESI DEI MODIFICHE) | CA | CA | 28/03/20 | CA | 28/03/20 |
| Descrizione | Redatto | Verificato | Data | Approvato | Data | IL PROGETTISTA | | | | | | | | | | | | | | | | | |
| A EMISSIONE | CA | CA | 28/03/20 | CA | 28/03/20 | | | | | | | | | | | | | | | | | | |
| B RELAZIONE ESECUZIONE (SINTESI DEI MODIFICHE) | CA | CA | 28/03/20 | CA | 28/03/20 | | | | | | | | | | | | | | | | | | |
| CIG: A577927D1 CUP: J41E19100000009 F.02: n°173087A100000000 | Progetto cofinanziato dalla Unione Europea | | | | | | | | | | | | | | | | | | | | | | |