

PLANIMETRIA DI PROGETTO 1:500

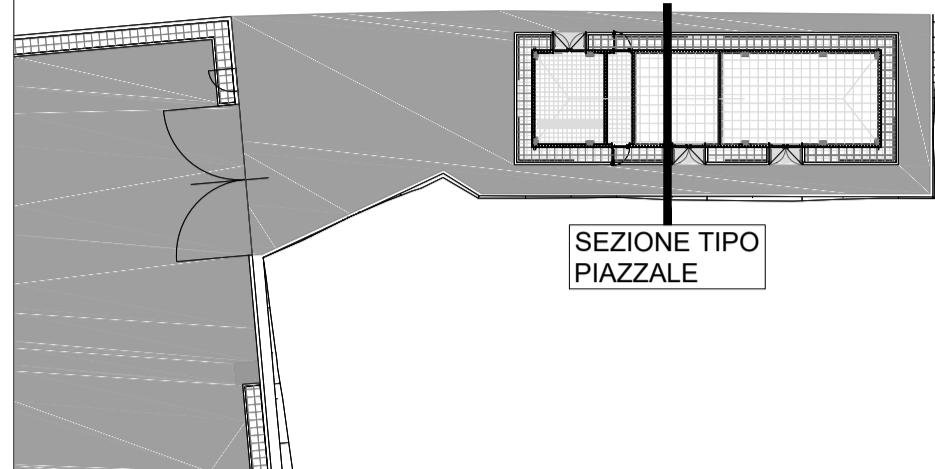

SEZIONE TIPO PIAZZALE

SEZIONE TIPO PIAZZALE 1:50

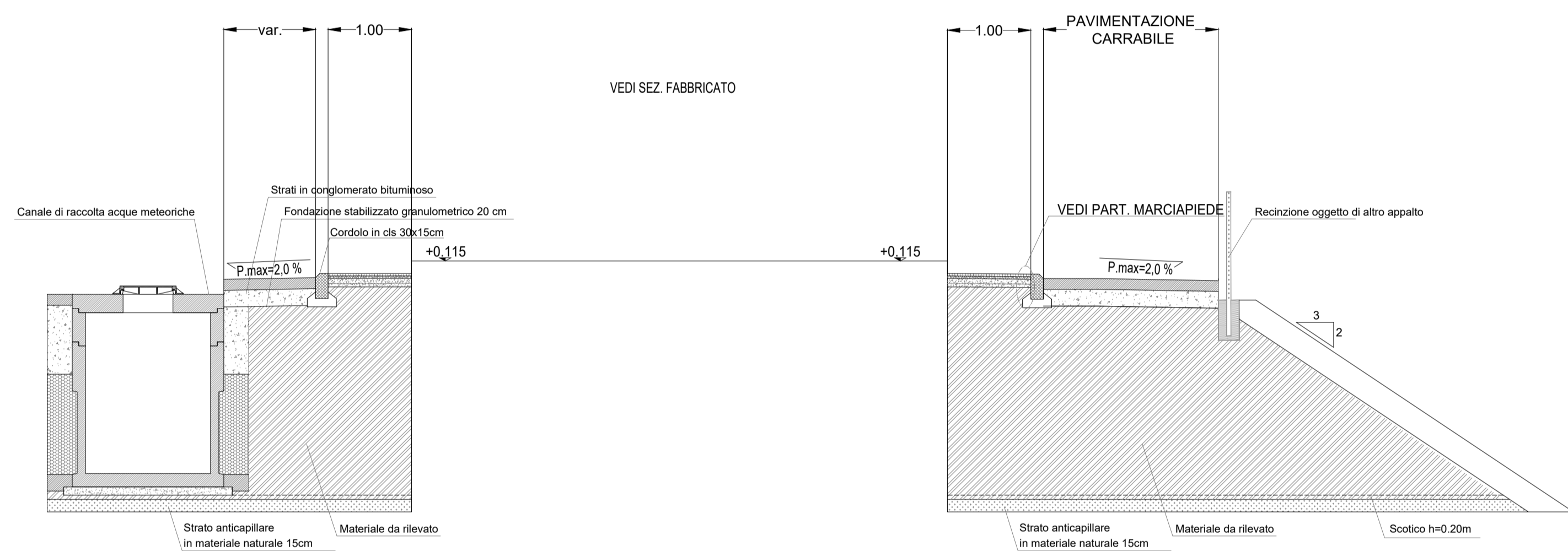

PARTICOLARE MARCIAPIEDE 1:20

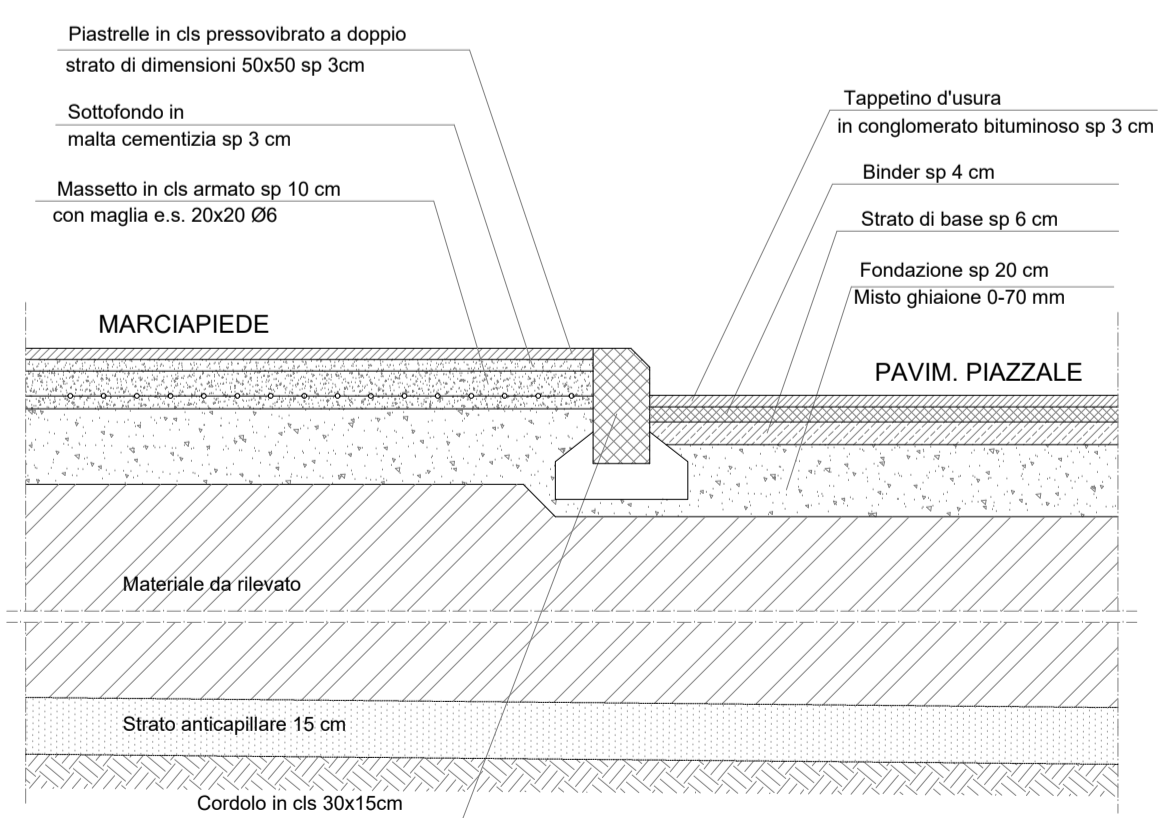

PARTICOLARE RAMPA 1:20

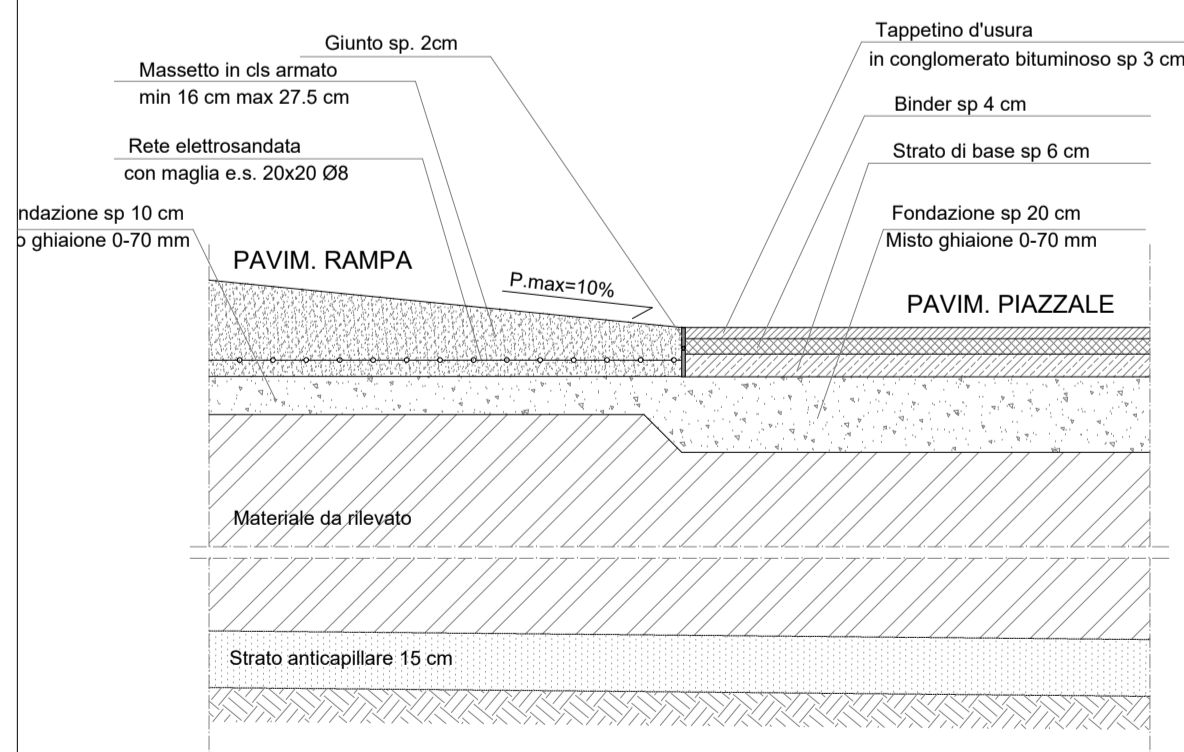

PARTICOLARE ARGINELLO 1:20

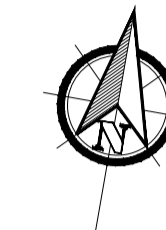
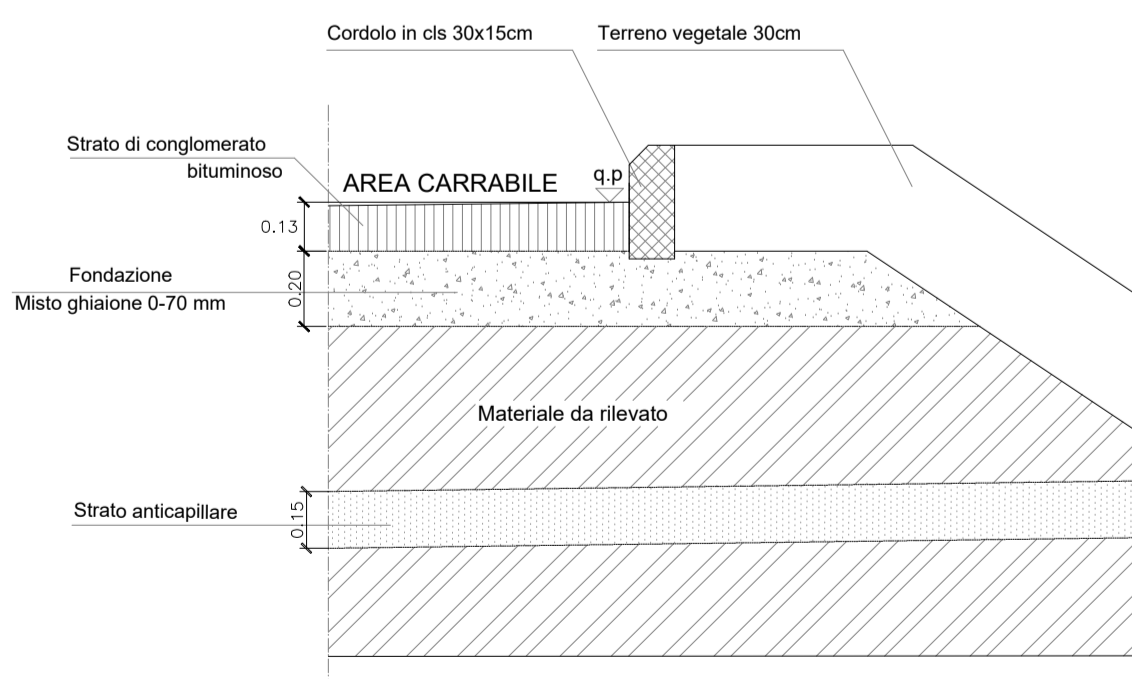

K-MAP

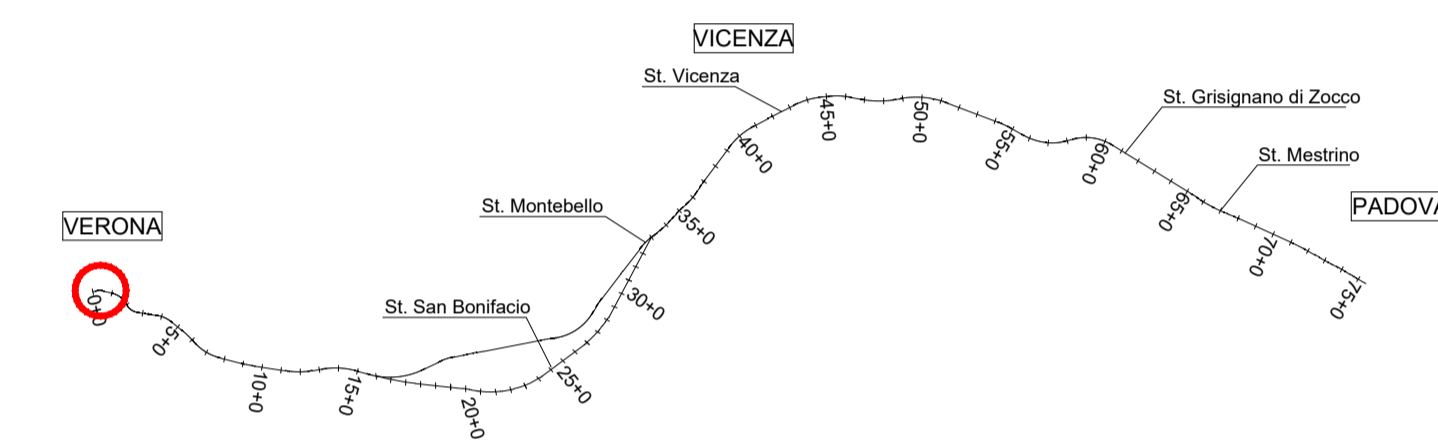

COMMITTENTE:  **RFI**  
RETE FERROVIARIA ITALIANA  
GRUPPO FERROVIE DELLO STATO

ALTA SORVEGLIANZA:  **ITALFERR**  
GRUPPO FERROVIE DELLO STATO

GENERAL CONTRACTOR:  **Consorzio Iricav Due**

INFRASTRUTTURE FERROVIARIE STRATEGICHE DEFINITE DALLA LEGGE OBIETTIVO N. 443/01  
LINEA A.V. /A.C. TORINO-VENEZIA Tratta VERONA-PADOVA  
Lotto funzionale Verona-Bivio Vicenza  
PROGETTO ESECUTIVO  
FABBRICATI  
FA18 - FABBRICATO MT-BT PER QRD AL KM 0+274.64  
URBANIZZAZIONI  
Piazzale - Particolari costruttivi - Sezioni Tipo

GENERAL CONTRACTOR		DIRETTORE LAVORI		SCALA :
Integratore Consorzio Iricav Due Ing. Paolo CARMOVA Data:		Ing. Luca ZACCARIA Iscritto all'ordine degli ingegneri di Ravenna n. A1206 Data:		varie

COMMESSA	LOTTO	FASE	ENTE	TIPO DOC.	OPERA/DISCIPLINA	PROGR.	REV.	FOGLIO
IN17	11	E	I2	BZ	FA1800	002	B	01

Consorzio Iricav Due		VISTO CONSORZIO IRICAV DUE	
Firma		Data	
Ing. Luca ZACCARIA			

Rev.	Descrizione	Redatto	Data	Verificato	Data	Approvato	Data	IL PROGETTISTA
A	EMISSIONE	SSC	28/02/2021	SSA	28/02/2021	SSA	28/02/2021	
B	REV. A SEGUITO RECEPIMENTO ISTRUTTORIA ENTE VALUTATORE	SSC	20/04/2021	SSA	20/04/2021	SSA	20/04/2021	

CIG: 8377957CD1 CUP: J41E9100000009 File: n1710282FA18000028.DWG  
Progetto cofinanziato dalla Unione Europea Cod. origine: