

PIANTA A Q.TA +48.55  
SCALA 1:50

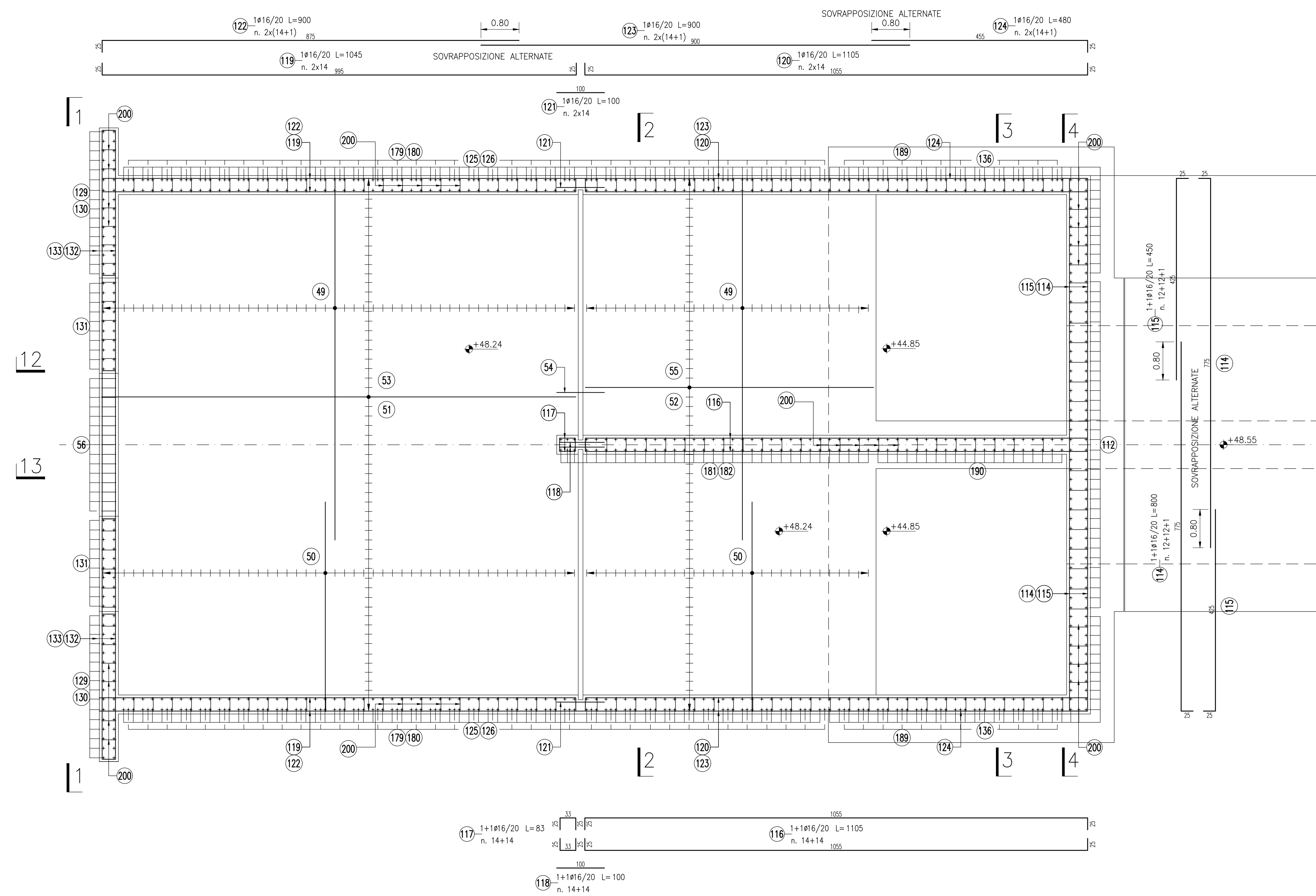

PIANTA A Q.TA +48.55  
SCALA 1:50

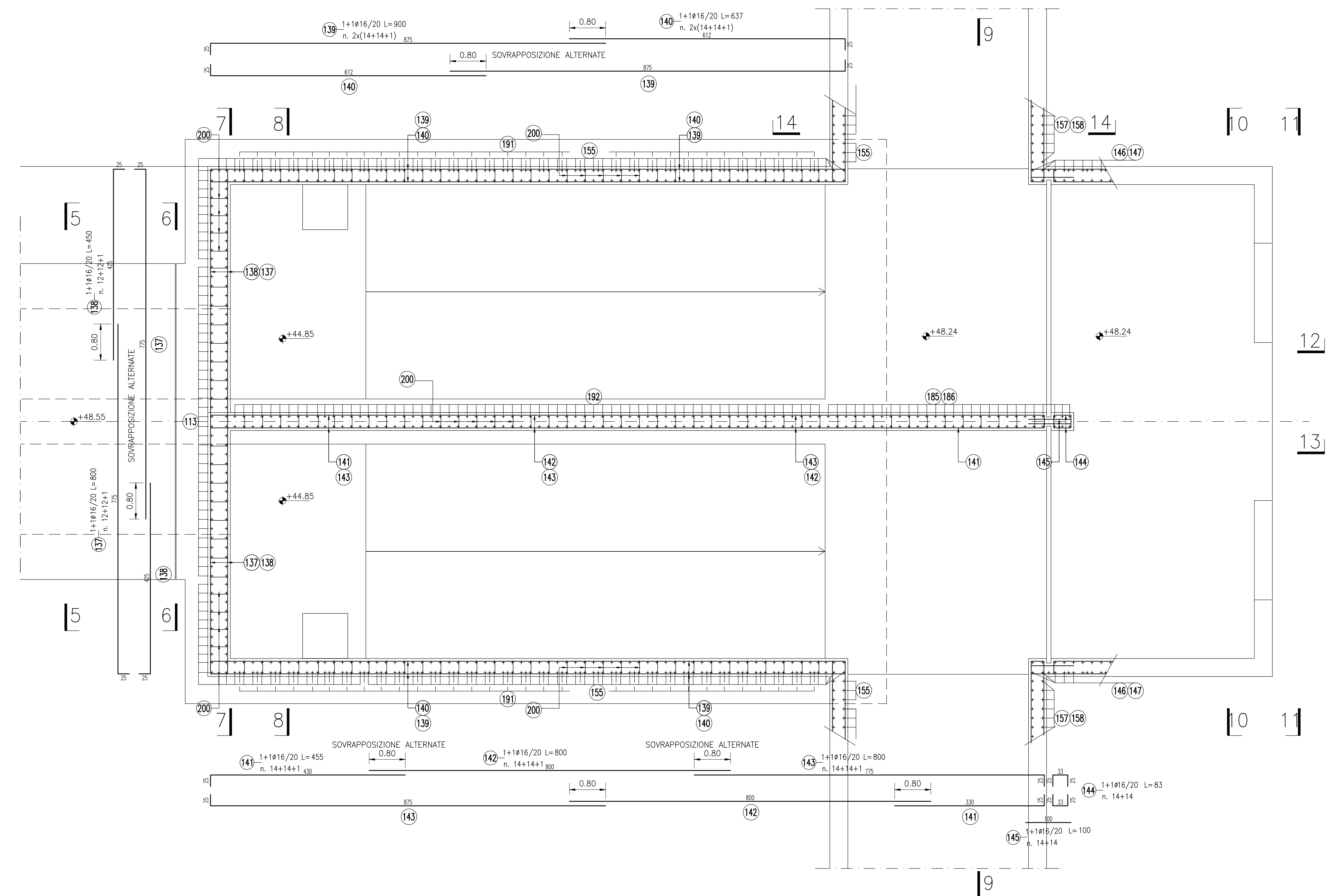

SEZIONE 1-1  
SCALA 1:50

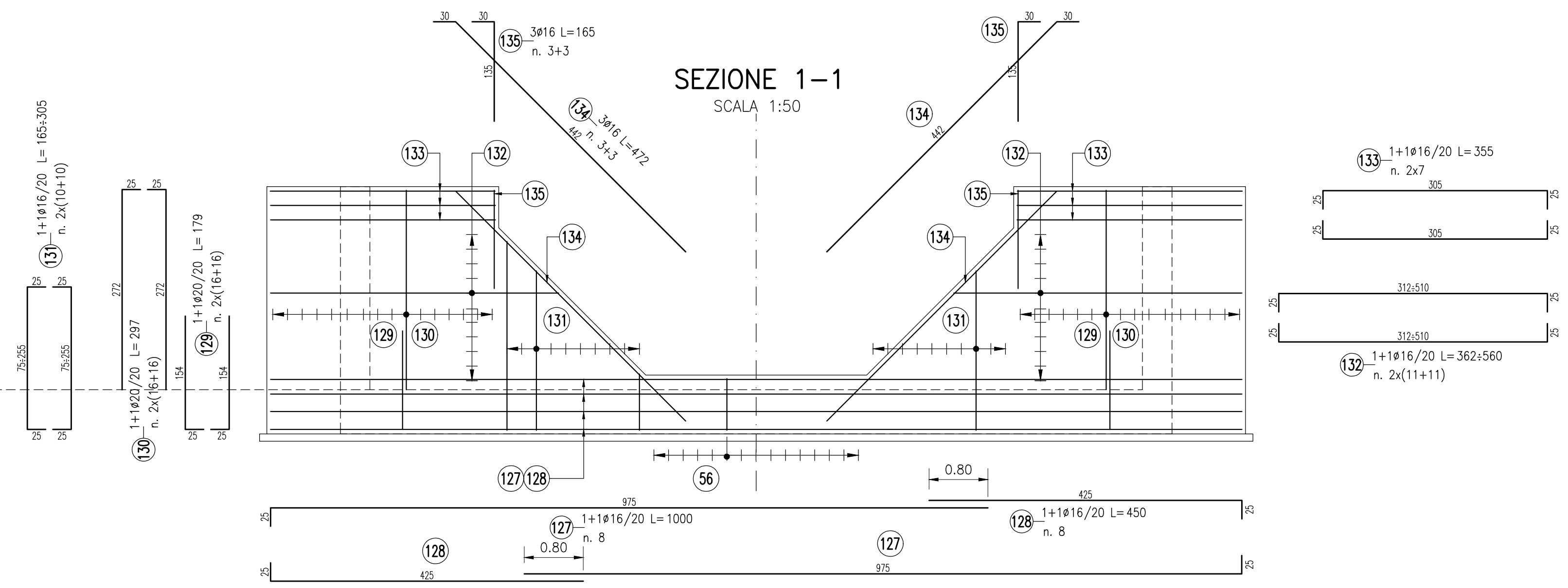

SEZIONE 11-11  
SCALA 1:50

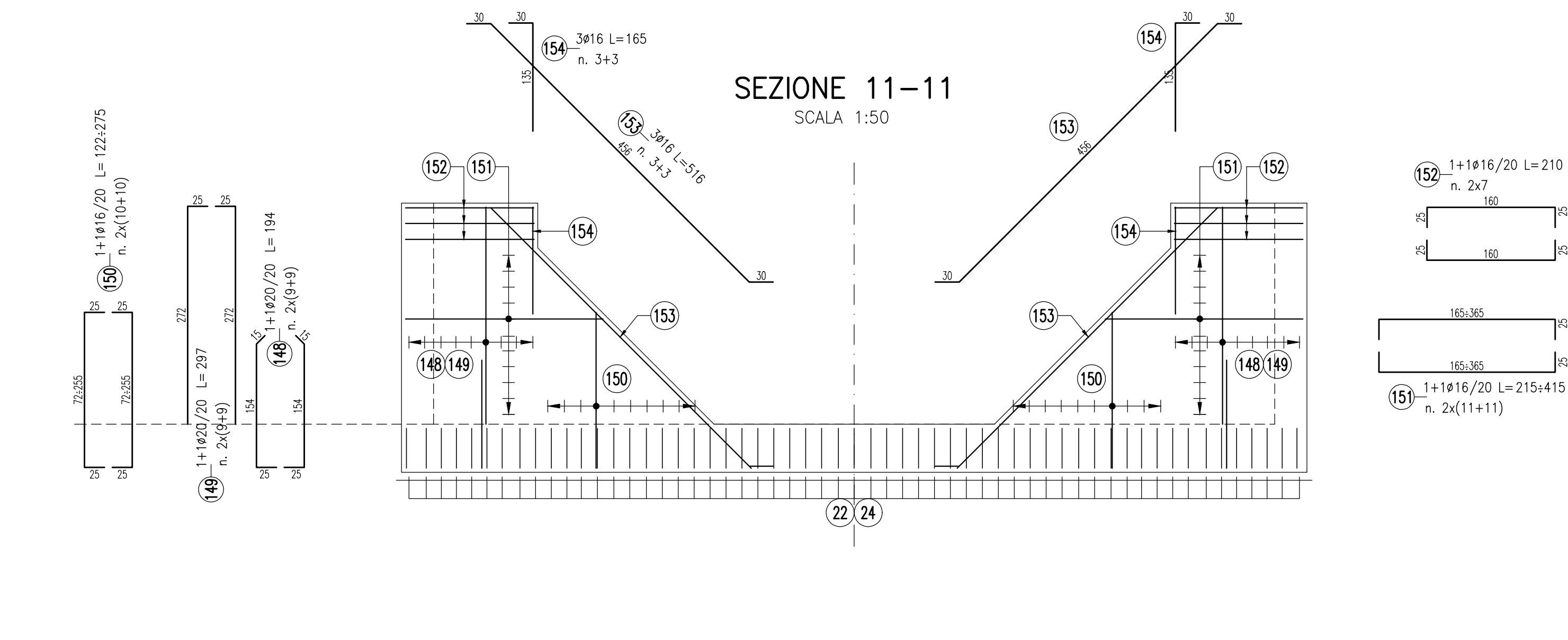

SEZIONE 2-2  
SCALA 1:50

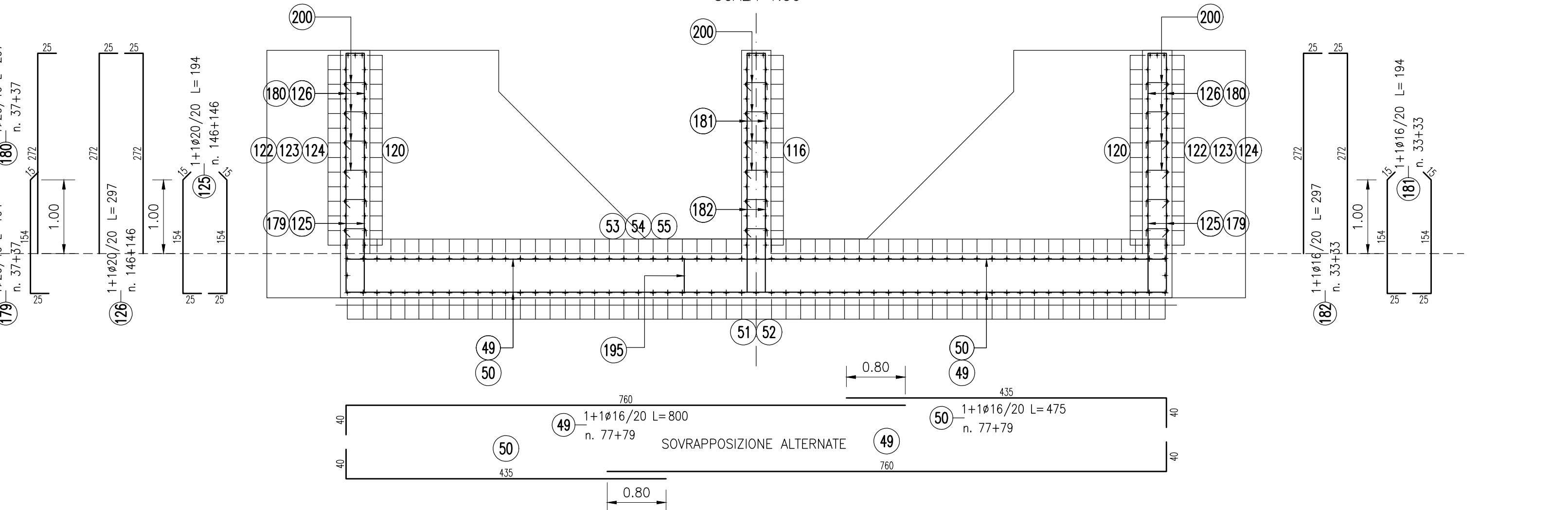

SEZIONE 10-10  
SCALA 1:50

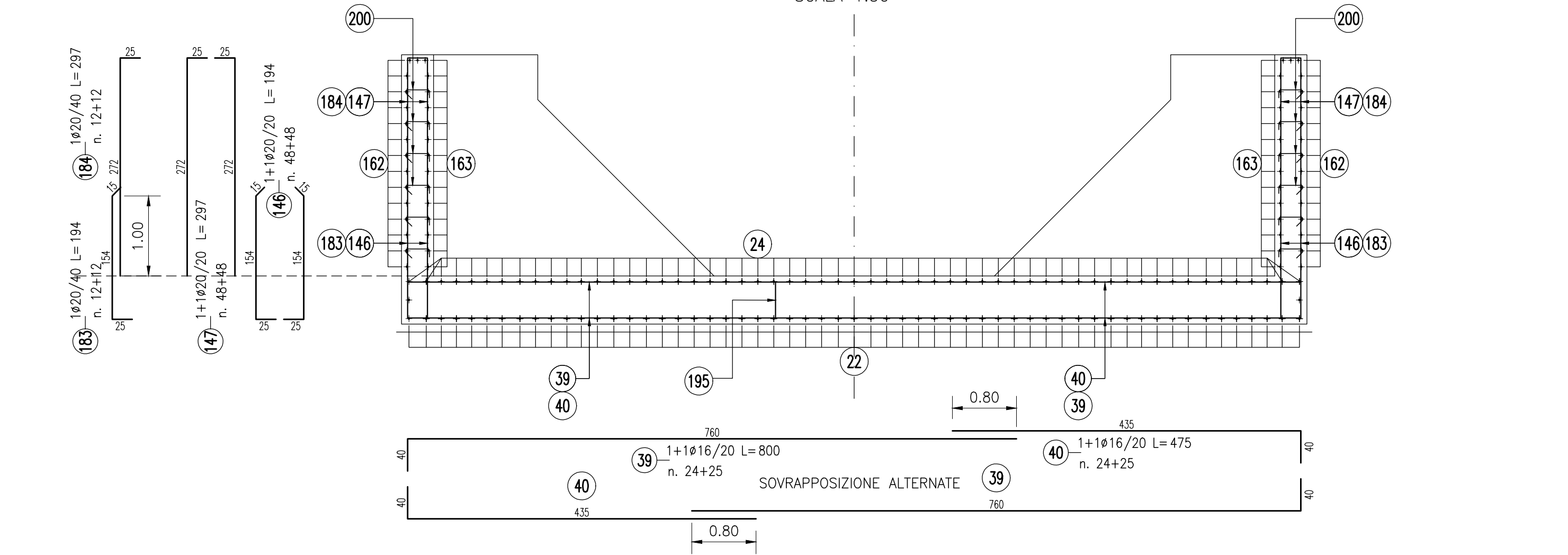

DESGNI DI RIFERIMENTO

|   |                      |
|---|----------------------|
| SIFONE COSTITUITO DA UN DOPPIO SCATOLARE 2X3 AL KM 4+044.03<br>Relazione tecnico generale e idraulica           | IN1711E22R0N0700001A |
| SIFONE COSTITUITO DA UN DOPPIO SCATOLARE 2X3 AL KM 4+044.03<br>Relazione di calcolo P.U.P.E.                    | IN1711E22R0N0700002A |
| SIFONE COSTITUITO DA UN DOPPIO SCATOLARE 2X3 AL KM 4+044.03<br>Profilo e sezioni idrauliche - Stato di progetto | IN1711E22P2N0700001A |
| SIFONE COSTITUITO DA UN DOPPIO SCATOLARE 2X3 AL KM 4+044.03<br>Profilo e sezioni idrauliche - Stato di progetto | IN1711E22P2N0700002A |
| SIFONE COSTITUITO DA UN DOPPIO SCATOLARE 2X3 AL KM 4+044.03<br>Copertura - Pianta e sezione longitudinale       | IN1711E22L4N0700001A |
| SIFONE COSTITUITO DA UN DOPPIO SCATOLARE 2X3 AL KM 4+044.03<br>Copertura - Pianta e sezione longitudinale       | IN1711E22M9N0700001A |
| SIFONE COSTITUITO DA UN DOPPIO SCATOLARE 2X3 AL KM 4+044.03<br>Pianta scavi secondo fase                        | IN1711E22P4N0700001A |
| SIFONE COSTITUITO DA UN DOPPIO SCATOLARE 2X3 AL KM 4+044.03<br>Pianta scavi prima fase e opere provvisorie      | IN1711E22P4N0700002A |
| SIFONE COSTITUITO DA UN DOPPIO SCATOLARE 2X3 AL KM 4+044.03<br>Particolari costruttivi Tav. 1                   | IN1711E22B2N0700001A |
| SIFONE COSTITUITO DA UN DOPPIO SCATOLARE 2X3 AL KM 4+044.03<br>Particolari costruttivi Tav. 2                   | IN1711E22B2N0700002A |
| SIFONE COSTITUITO DA UN DOPPIO SCATOLARE 2X3 AL KM 4+044.03<br>Armatura Tav. 1                                  | IN1711E22B2N0700001A |
| SIFONE COSTITUITO DA UN DOPPIO SCATOLARE 2X3 AL KM 4+044.03<br>Armatura Tav. 2                                  | IN1711E22B2N0700002A |
| SIFONE COSTITUITO DA UN DOPPIO SCATOLARE 2X3 AL KM 4+044.03<br>Armatura Tav. 3                                  | IN1711E22B2N0700003A |
| SIFONE COSTITUITO DA UN DOPPIO SCATOLARE 2X3 AL KM 4+044.03<br>Armatura Tav. 4                                  | IN1711E22B2N0700004A |
| SIFONE COSTITUITO DA UN DOPPIO SCATOLARE 2X3 AL KM 4+044.03<br>Relazione di calcolo sifone                      | IN1711E22C4N0700001A |
| SIFONE COSTITUITO DA UN DOPPIO SCATOLARE 2X3 AL KM 4+044.03<br>Relazione di calcolo opere provvisorie           | IN1711E22C4N0700002A |

NOTE GENERALI

CARATTERISTICHE DEI MATERIALI

| DESCRIZIONE       | CODICE               |
|-------------------|----------------------|
| Tabella Materiali | IN1711E24TGA0100001A |

COMMITTENTE: RETE FERROVIARIA ITALIANA GRUPPO FERROVIE DELLO STATO

ALTA SORVEGLIANZA: GRUPPO FERROVIE DELLO STATO

GENERAL CONTRACTOR: Consorzio Iric-IV Due

INFRASTRUTTURE FERROVIARIE STRATEGICHE DEFINITE DALLA LEGGE OBBIETTIVO N. 443/01  
LINEA A.V. /A.C. TORINO-VENEZIA Tratta VERONA-PADOVA  
Lotto funzionale Verona-Bivio Vicenza  
PROGETTO ESECUTIVO  
INTERFERENZE IDRAULICHE ED OPERE IDRAULICHE  
SIFONE COSTITUITO DA UN DOPPIO SCATOLARE 2X3 AL KM 4+044.03  
GENERALE

|          |          |              |           |            |
|----------|----------|--------------|-----------|------------|
| PROGETTO | VERIFICA | APPROVAZIONE | REVISIONI | ESECUZIONE |
| 1        | 1        | 1            | 1         | 1          |

PROGETTO: Consorzio Iric-IV Due

| Rev. | Descrizione | Autore | Data | Verifica | Data | Approvazione | Data |
|------|-------------|--------|------|----------|------|--------------|------|
| A    | ESBORNE     | ...    | ...  | ...      | ...  | ...          | ...  |
| B    |             |        |      |          |      |              |      |
| C    |             |        |      |          |      |              |      |

Progetto autorizzato dalla Linea Europea