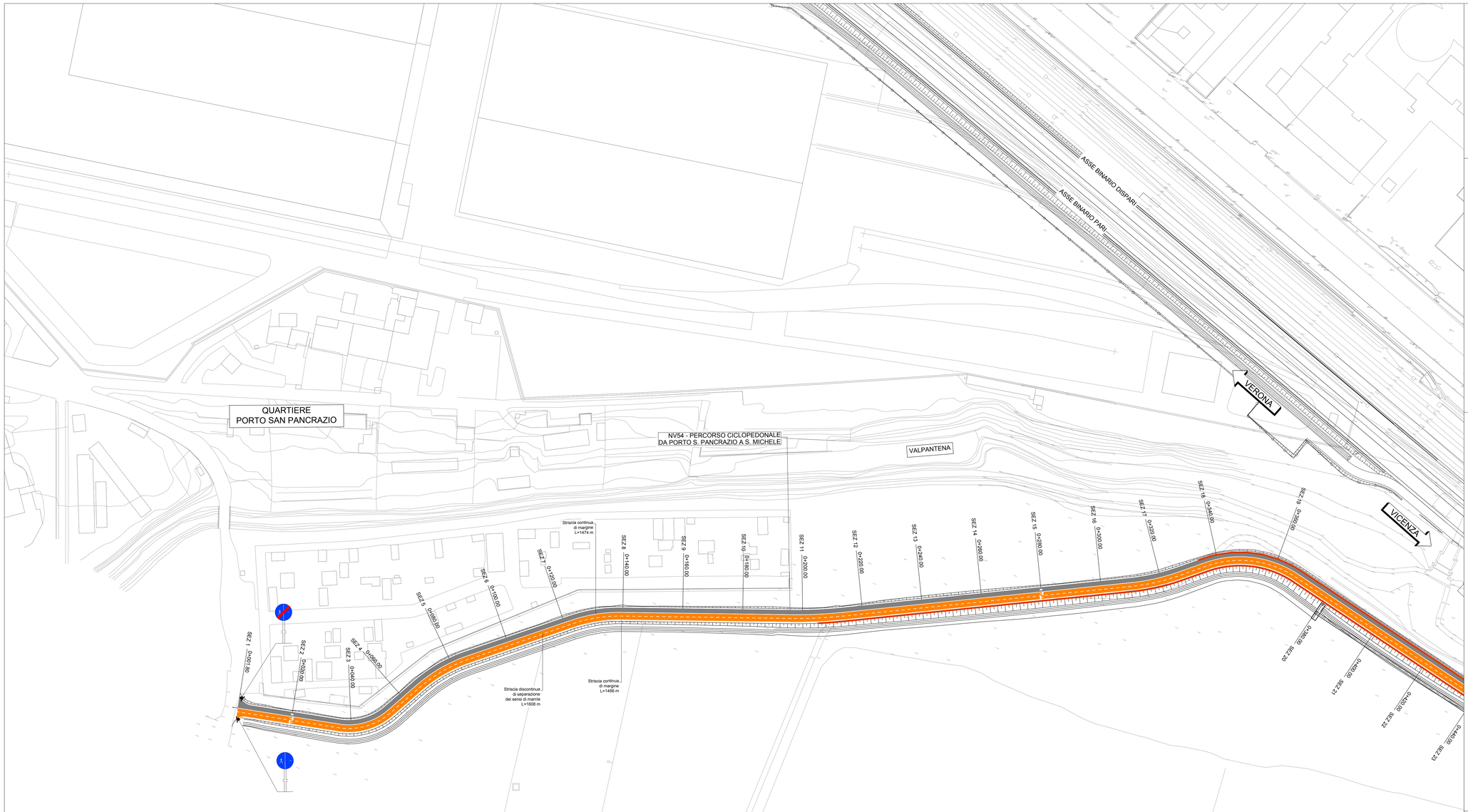

KEYPLAN

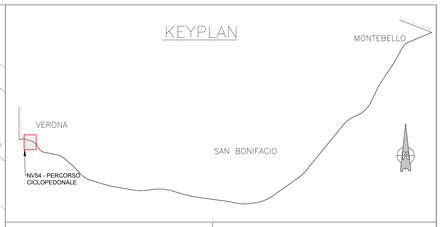

UBICAZIONE SEGNALI LATERALI

Art.81 (Art.39 Cod. Str.)

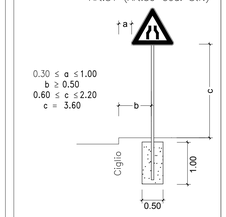

STRISCE LONGITUDINALI DI SEGNALETICA ORIZZONTALE IN STRADE LOCALI

Strisce di margine
Art.139 (Art.40 Cod. Str.)

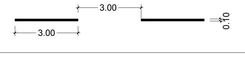

Strisce di separazione dei sensi di marcia con velocità inferiore a 50 km/h
Art.139 (Art.40 Cod. Str.)

LEGENDA BARRIERE

- PARAPETTO
- PARAPETTO SU OPERA

COMMITTENTE:

RFI RETE FERROVIARIA ITALIANA
GRUPPO FERROVIE DELLO STATO

ALTA SORVEGLIANZA:

ITALFERR
GRUPPO FERROVIE DELLO STATO

GENERAL CONTRACTOR:

Consorzio IricAV Due

INFRASTRUTTURE FERROVIARIE STRATEGICHE DEFINITE DALLA LEGGE OBIETTIVO N. 443/01

LINEA A.V. /A.C. TORINO-VENEZIA Tratta VERONA-PADOVA
Lotto funzionale Verona-Bivio Vicenza

PROGETTO ESECUTIVO

NV - NUOVA VIABILITA' INTERFERENZE VIARIE

NV54 - PERCORSO CICLOPEDONALE DA PORTO S. PANCRAZIO A S. MICHELE GENERALE

PLANIMETRIA DELLA SEGNALETICA E DELLE BARRIERE - TAV. 1

GENERAL CONTRACTOR		DIRETTORE LAVORI	SCALA :
IL PROGETTISTA INTEGRATORE Ing. Giuseppe BALAVENDA Iscritto all'ordine degli ingegneri di Venezia n. 4329 Data:	Consorzio Iricav Due Ing. Paolo CARMONA Data:	Ing. Luca ZACCARIA Iscritto all'ordine degli ingegneri di Ravenna n. A1306 Data:	1:500

COMMESSA	LOTTO	FASE	ENTE	TIPO DOC.	OPERA/DISCIPLINA	PROGR.	REV.	FOGLIO
IN17	11	E	I2	PB	NV5400	009	B	- di -

VISTO CONSORZIO IRICAV DUE	
Firma	Data
Ing. Luca BIONDOLFI	

Progettazione :

Rev.	Descrizione	Redatto	Data	Verificato	Data	Approvato	Data	IL PROGETTISTA
A	EMISSIONE	Colla	30/05/2021	C.Pasi	30/05/2021	P.Lucon	30/05/2021	Giuseppe Fabrizio Coppa
B	REVISIONE PER RECEPIMENTO STRUTTURA ENTE VALIDATORE	Colla	05/04/2022	C.Pasi	05/04/2022	P.Lucon	05/04/2022	
C								Data:

CIG. 8377957CD1 | CUP: J41B91000000009 | File: IN1711E0PB0NV5400009B.DWG | Cod. origine: (CODIC)

Progetto cofinanziato dalla Unione Europea

Scala di plot:

TUTTI I DIRITTI DEL PRESENTE DOCUMENTO SONO RISERVATI: LA PRODUZIONE ANCHE PARZIALE E VIETATA