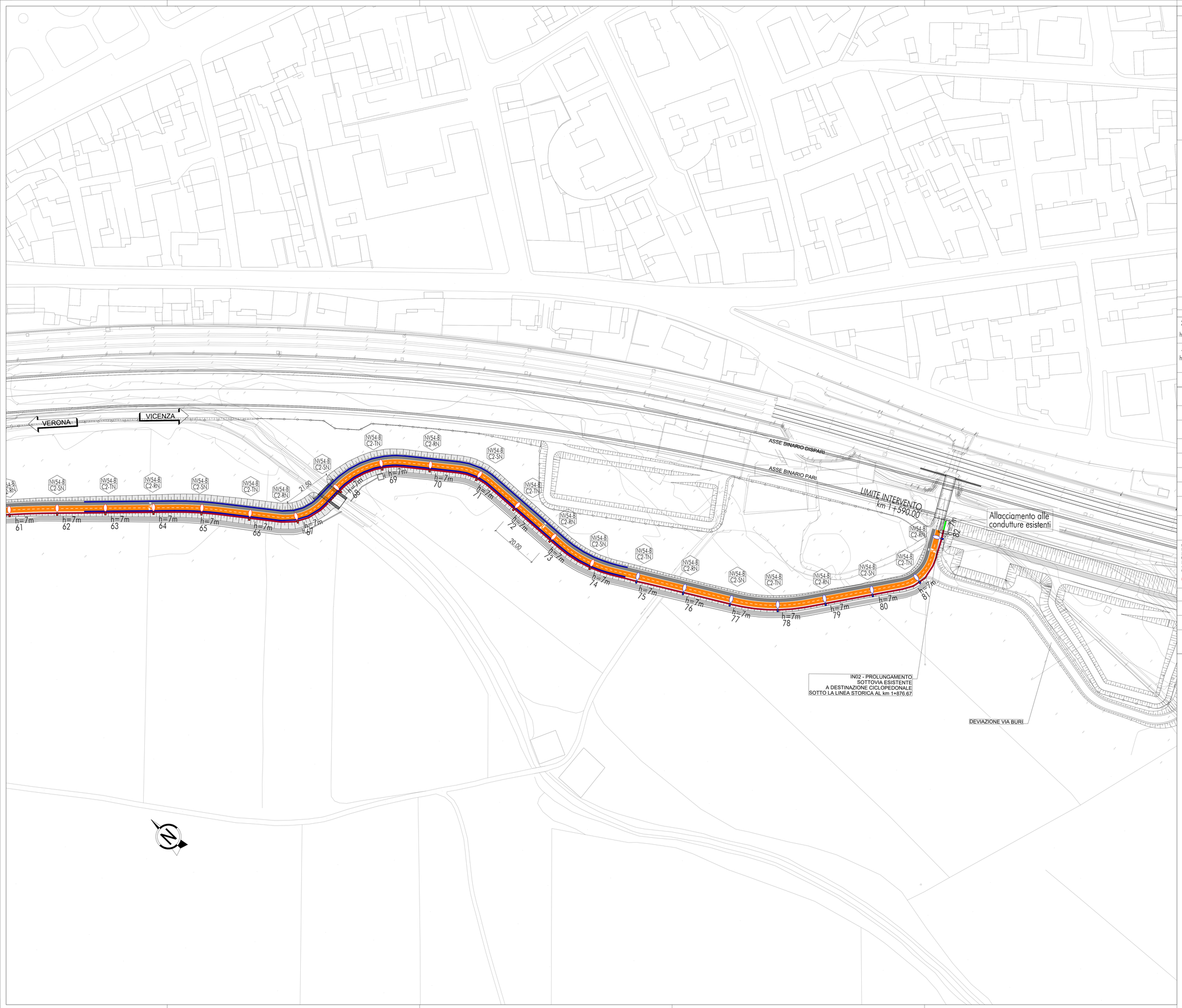

KEYPLAN

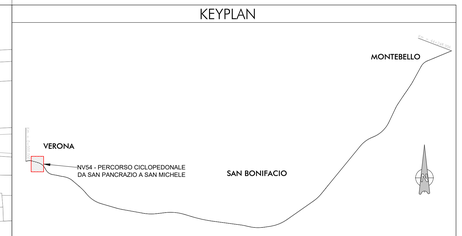

LEGENDA ILLUMINAZIONE

SIMBOLO	DESCRIZIONE	
XX h=7	SINGOLA ARMATURA SU PALO ALTEZZA SOSTEGNO FUORI TERRA NUMERO SEQUENZIALE CORPO ILLUMINANTE PALO POSIZIONATO IN PRESENZA DI BARRIERA DI SICUREZZA PALO POSIZIONATO IN ASSENZA DI BARRIERA DI SICUREZZA	PUNTO LUCE DI TIPO STRADALE COSTITUITO DA: - APPARECCHIO ILLUMINANTE STRADALE, COMPLETO DI SISTEMA DI REGOLAZIONE PROGRAMMATA INTEGRATO, - LAMPADA A 12 LED (3PW), 4000k, - OTTICA LARGA, - PALO DI SOSTEGNO CONICO DRITTO IN ALLUMINIO A SICUREZZA PASSIVA h.: 7m;
XX YY h=7	DOPPIA ARMATURA SU PALO ALTEZZA SOSTEGNO FUORI TERRA NUMERI SEQUENZIALI CORPI ILLUMINANTI PALO POSIZIONATO IN PRESENZA DI BARRIERA DI SICUREZZA PALO POSIZIONATO IN ASSENZA DI BARRIERA DI SICUREZZA	PUNTO LUCE DI TIPO STRADALE COSTITUITO DA: - N° 2 APPARECCHI ILLUMINANTI STRADALE, COMPLETI DI SISTEMA DI REGOLAZIONE PROGRAMMATA INTEGRATO, - N°2 LAMPADE A 12 LED (3PW), 4000k, - OTTICA LARGA, - PALO DI SOSTEGNO CONICO DRITTO IN ALLUMINIO A SICUREZZA PASSIVA h.: 7m;
	CONDUTTURA ELETTRICA - N° 1 TUBAZIONE IN PVC PEGHEVOLE A DOPPIA CAMERA IN ESECUZIONE INTERRATA, DIAM. 125mm - CONDUTTURA IN CAVO DOPPIO ISOLAMENTO TIPO FG16OR16 0.6/1kV SEZIONE 4x4mmq	
	CONDUTTURA ELETTRICA DI NUOVA INSTALLAZIONE A SERVIZIO DELLA RETE ESISTENTE - TUBAZIONE IN PVC PEGHEVOLE A DOPPIA CAMERA IN ESECUZIONE INTERRATA, DIAM. COME DA RETE ESISTENTE - CONDUTTURA IN CAVO DOPPIO ISOLAMENTO TIPO FG16OR16 0.6/1kV SEZIONE COME DA RETE ESISTENTE	
	TUBAZIONE IN ACCIAIO INOX AISI304 DIAM. 63mm STAFFATA SU CARPENTERIA METALLICA	
	QUADRO ELETTRICO DI PROTEZIONE E COMANDO IN ARMADIO DI PROTEZIONE STRADALE PER LO SCHEMA ELETTRICO TIPOLOGICO DEL QUADRO ELETTRICO, SI VEDA LA TAVOLA DEI PARTICOLARI COSTRUTTIVI	
	POZZETTO DI TRANSITO CONDOTTE DIM. 40x40x40cm	
	BLOCCO DI FONDAZIONE ARMATURA STRADALE IN CLS PER PALO ILLUMINAZIONE COMPLETO DI POZZETTO DISPERZIONE	
	SCHEDA CREPUSCOLARE POSTA A TESTA PALO CON PUNTAMENTO VERSO EST	
	DISPERSORE DI TERRA A PUNTAZZA ENTRO POZZETTO	
XXX YY-Z	TARGHETTA IDENTIFICAZIONE PUNTO LUCE xxx: QUADRO DI PERTINENZA yy: CIRCUITO DI ALIMENTAZIONE zz: FASE-NEUTRO DI RIFERIMENTO CIRCUITO	
QE.XX	LIMITE PERTINENZIALE QUADRO ELETTRICO	

NOTE GENERALI:
1-TUTTE LE TUBAZIONI INTERRATE AVRANNO RESISTENZA ALLO SCHIACCIAMENTO PARI A 450N
2-TUTTI I CORPI ILLUMINANTI SCHO IN CLASSE II PERTANTO NON NECESSITANO DI MESSA A TERRA. LA VERIFICA SULLA PROBABILITA DI FULMINAZIONE, EFFETTUATA SU TUTTA LAREA HA AVUTO ESITO POSITIVO.
3- LA CATEGORIA STRADALE DI PROGETTO E PESTACICLOPEDONALE;
4- LA CATEGORIA ILLUMINOTECNICA DI RIFERIMENTO E P2. PER I CALCOLI ILLUMINOTECNICI, SI FACCIA RIFERIMENTO ALLA RELAZIONE DI CALCOLO

LE PRESTANZE DI POSIZIONAMENTO DEL PALO RISPETTO ALLA CARREGGIATA SONO ESPLICITATE NELL'ELABORATO DEI DETTAGLI

LEGENDA BARRIERE

	BARRIERA DI SICUREZZA COSTITUITA DA PARAPETTO
	BARRIERA DI SICUREZZA COSTITUITA DA PARAPETTO SU OPERA

COMMITTENTE:

RFI RETE FERROVIARIA ITALIANA
GRUPPO FERROVIE DELLO STATO

ALTA SORVEGLIANZA:

ITALFERR
GRUPPO FERROVIE DELLO STATO

GENERAL CONTRACTOR:

Consorzio IricoW Due

INFRASTRUTTURE FERROVIARIE STRATEGICHE DEFINITE DALLA LEGGE OBIETTIVO N. 443/01

LINEA A.V. /A.C. TORINO-VENEZIA Tratta VERONA-PADOVA
Lotto funzionale Verona-Bivio Vicenza

PROGETTO ESECUTIVO

NV - NUOVA VIABILITA' INTERFERENZE VIARIE

NV54 - PERCORSO CICLOPEDONALE DA SAN PANCRAZIO A SAN MICHELE

GENERALE

PLANIMETRIA AREA D'INTERVENTO E DISPOSIZIONE APPARATI ELETTRICI - TAV.4

GENERAL CONTRACTOR	DIRETTORE LAVORI	SCALA :
IL PROGETTISTA INTEGRATORE Ing. Giuseppe MALAVENDA Iscritto all'ordine degli Ingegneri di Venezia n. 4289 Data:	Consorzio Iricav Due Ing. Guido FRATINI Data:	Valida per contrassine Ing. Luca ZACCARIA Iscritto all'ordine degli Ingegneri di Ravenna n. A1306 Data:	1:500

COMMESSA	LOTTO	FASE	ENTE	TIPO DOC.	OPERA/DISCIPLINA	PROGR.	REV.	FOGLIO
IN17	11	E	12	P8	NV5407	004	A	-

Consorzio IricoW Due

VISTO CONSORZIO IRICAV DUE	
Firma	Data
Ing. Luca BANDOLFI	

Progettazione :

Rev.	Descrizione	Redatto	Data	Verificato	Data	Approvato	Data
A	EMISSIONE	Colling	18/01/2021	L.Pini	18/01/2021	Flumeri	18/01/2021
B							
C							

IL PROGETTISTA
Giuseppefabrizio Coppa
ORDINE DEGLI INGEGNERI PROV. VENEZIA N. 4289
Data:

CIG. 8377957CD1	CUP: J41E91000000009	File: IN17.11.E.ZZPB.NV5407.004.A.DWG
		Cod. origine: CODIC

Progetto cofinanziato dalla Unione Europea

Scala di plot:

TUTTI I DIRITTI DEL PRESENTE DOCUMENTO SONO RISERVATI. LA PRODUZIONE ANCHE PARZIALE È VIETATA