SEZIONE N.: RI08A-1
PROGRESSIVA: 2+206.800
QUOTA P. F.: 54.138

SCOTICO RILEVATO	19.13 m
SCAVO A GRADONI	2.17 m²
PIANO DI POSA	21.78 m
RILEVATO	58.32 m²
ANTICAPILLARE	8.76 m²
GEOTESSILE	36.04 m
VEGETALE	7.50 m
ANTIGERMINANTE	12.70 m
SUPERCOMPATTATO	12.71 m
SUB-BALLAST	12.71 m
BALLAST	5.37 m²
TAPPETINO ANTIVIBRANTE	9.80 m

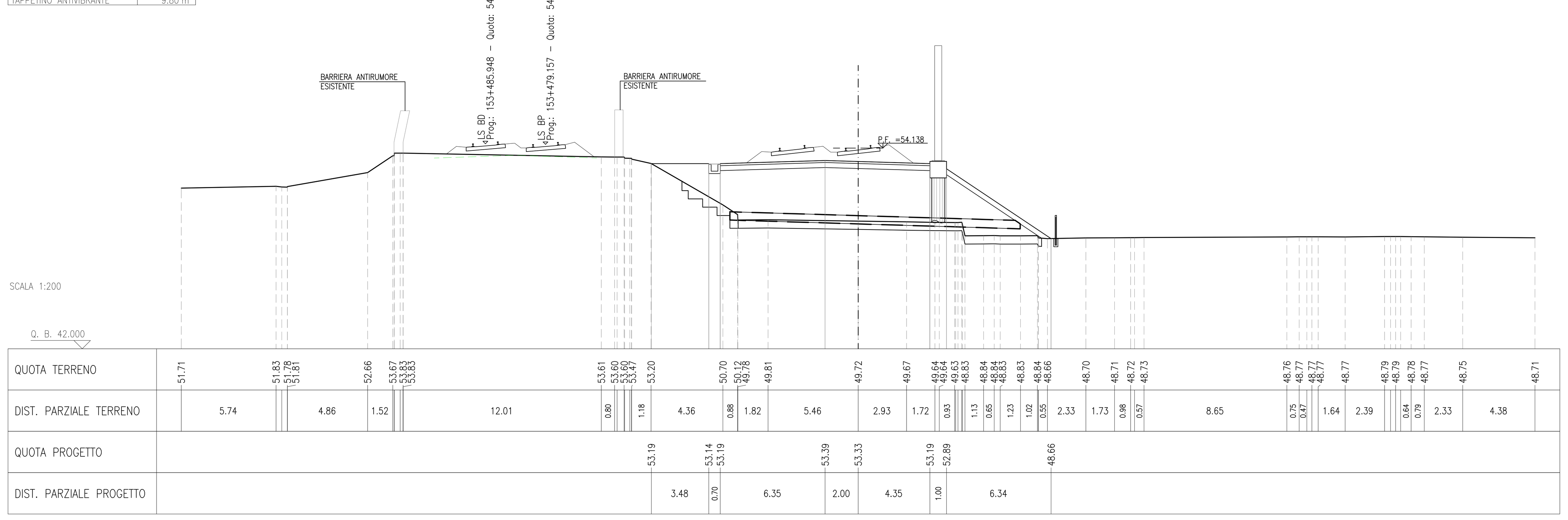

SEZIONE N.: RI08A-2
PROGRESSIVA: 2+225.000
QUOTA P. F.: 54.146

SCOTICO RILEVATO	18.68 m
SCAVO	0.07 m²
SCAVO FOSSO	0.98 m²
SCAVO A GRADONI	1.34 m²
PIANO DI POSA	19.25 m
RILEVATO	45.42 m²
ANTICAPILLARE	9.16 m²
GEOTESSILE	37.63 m
VEGETALE	4.70 m
ANTIGERMINANTE	12.70 m
SUPERCOMPATTATO	12.71 m
SUB-BALLAST	12.71 m
BALLAST	5.37 m²
TAPPETINO ANTIVIBRANTE	9.80 m
MISTO GRANULARE STABILIZZATO / CEMENTATO	0.30 m²

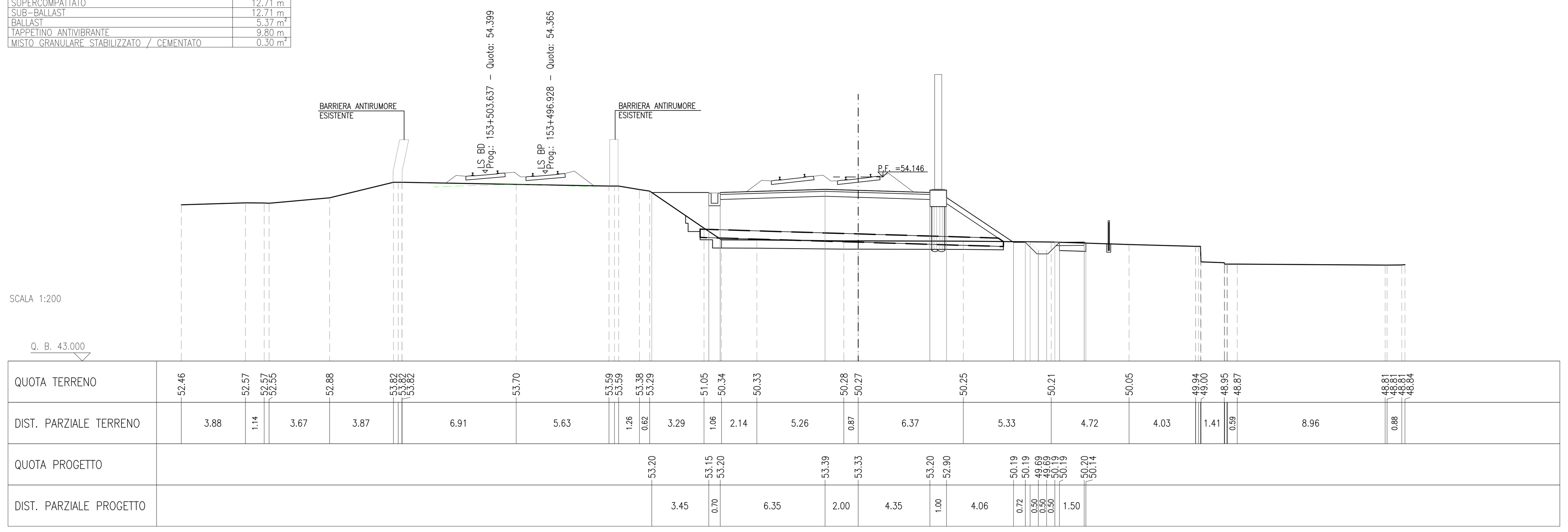

SEZIONE N.: RI08A-3
PROGRESSIVA: 2+250.000
QUOTA P. F.: 54.156

SCOTICO RILEVATO	18.45 m
SCAVO	0.01 m²
SCAVO FOSSO	0.72 m²
SCAVO A GRADONI	1.48 m²
PIANO DI POSA	19.01 m
RILEVATO	45.94 m²
ANTICAPILLARE	9.14 m²
GEOTESSILE	37.58 m
VEGETALE	4.63 m
ANTIGERMINANTE	12.70 m
SUPERCOMPATTATO	12.71 m
SUB-BALLAST	12.71 m
BALLAST	5.37 m²
TAPPETINO ANTIVIBRANTE	9.80 m
MISTO GRANULARE STABILIZZATO / CEMENTATO	0.30 m²

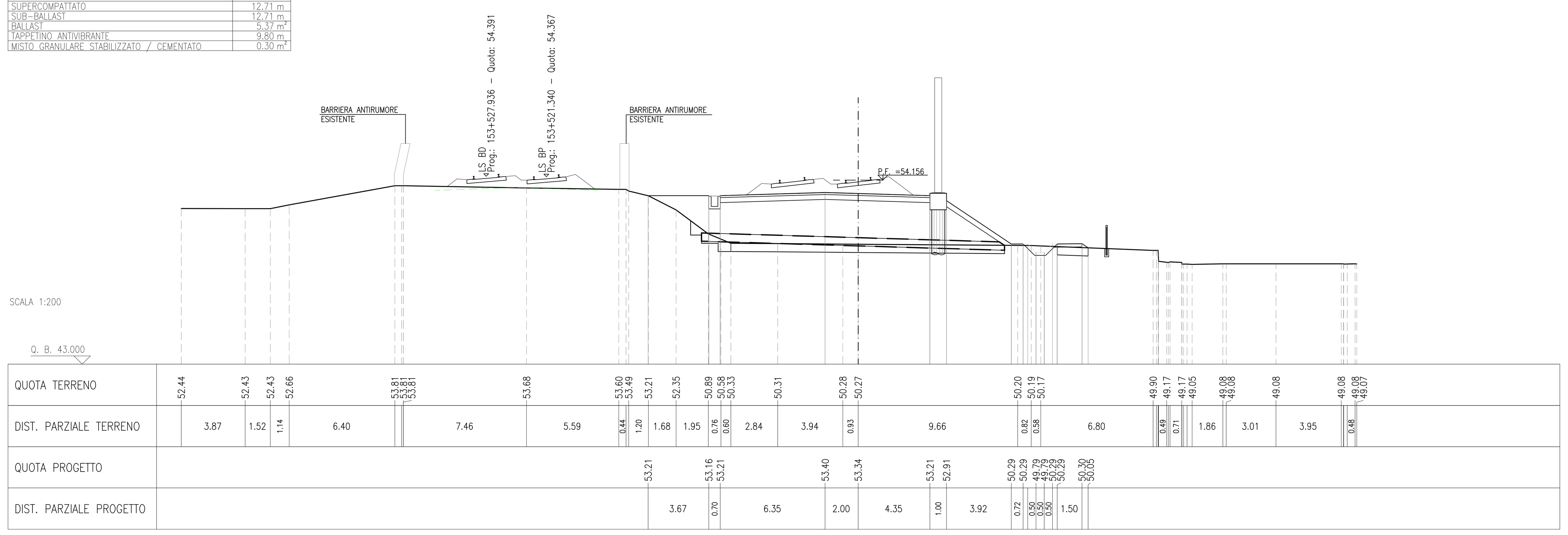

SEZIONE N.: RI08A-4
PROGRESSIVA: 2+275.000
QUOTA P. F.: 54.167

SCOTICO RILEVATO	17.17 m
SCAVO FOSSO	0.19 m²
SCAVO A GRADONI	2.91 m²
PIANO DI POSA	19.97 m
RILEVATO	44.69 m²
ANTICAPILLARE	7.84 m²
GEOTESSILE	32.38 m
VEGETALE	4.55 m
ANTIGERMINANTE	12.70 m
SUPERCOMPATTATO	12.71 m
SUB-BALLAST	12.71 m
BALLAST	5.37 m²
TAPPETINO ANTIVIBRANTE	9.80 m
MISTO GRANULARE STABILIZZATO / CEMENTATO	0.30 m²

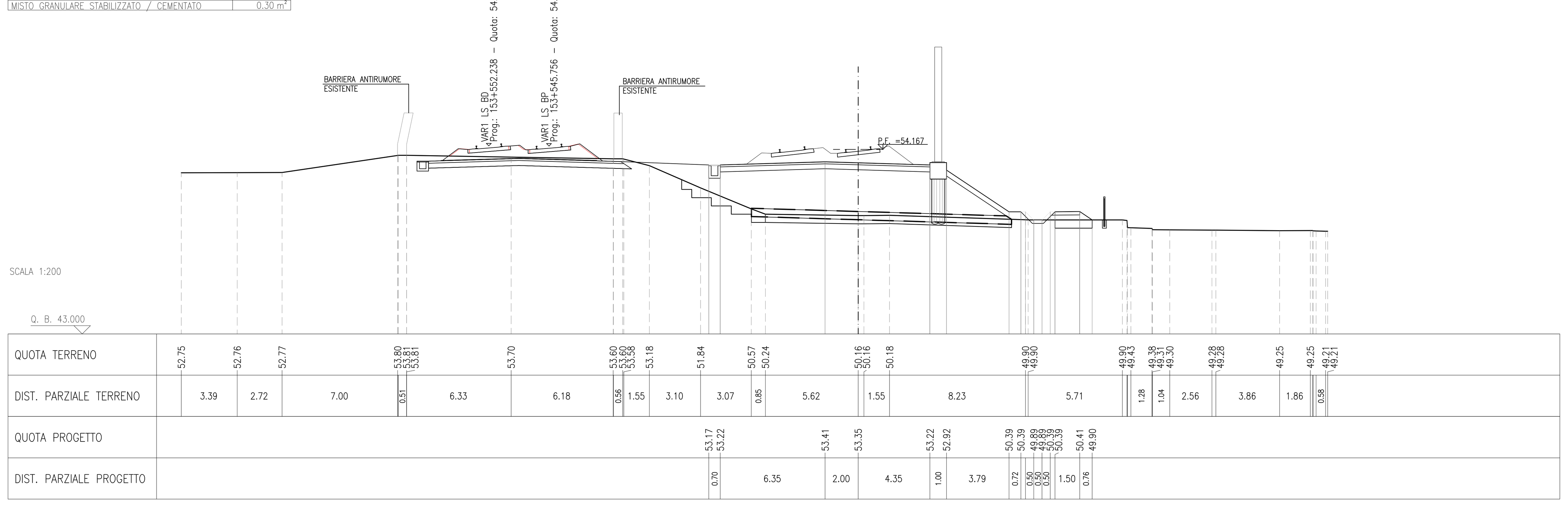

SEZIONE N.: RI08A-5
PROGRESSIVA: 2+300.000
QUOTA P. F.: 54.178

SCOTICO RILEVATO	17.48 m
SCAVO FOSSO	0.45 m²
SCAVO A GRADONI	2.27 m²
PIANO DI POSA	19.19 m
RILEVATO	40.14 m²
ANTICAPILLARE	8.46 m²
GEOTESSILE	34.86 m
VEGETALE	4.33 m
ANTIGERMINANTE	12.70 m
SUPERCOMPATTATO	12.71 m
SUB-BALLAST	12.71 m
BALLAST	5.37 m²
TAPPETINO ANTIVIBRANTE	9.80 m
MISTO GRANULARE STABILIZZATO / CEMENTATO	0.30 m²

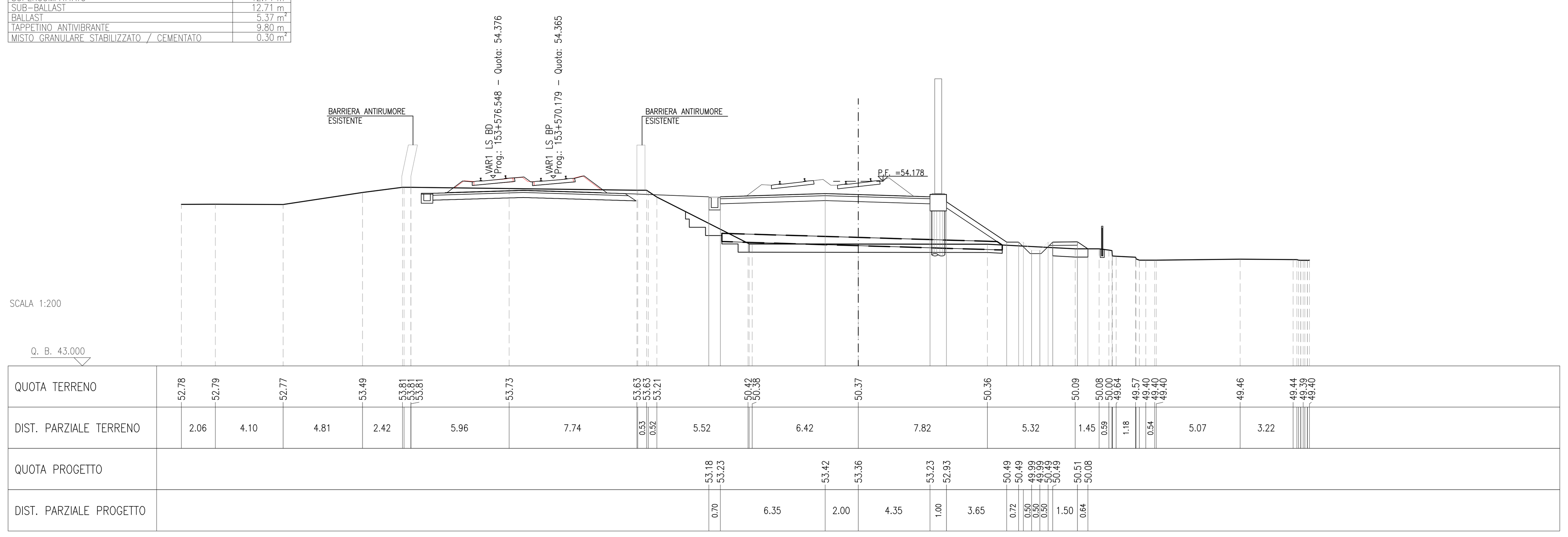

SEZIONE N.: RI08A-6
PROGRESSIVA: 2+325.000
QUOTA P. F.: 54.188

SCOTICO RILEVATO	17.83 m
SCAVO	0.04 m²
SCAVO FOSSO	0.90 m²
SCAVO A GRADONI	1.07 m²
PIANO DI POSA	17.72 m
RILEVATO	31.41 m²
ANTICAPILLARE	8.18 m²
GEOTESSILE	33.71 m
VEGETALE	4.06 m
ANTIGERMINANTE	12.70 m
SUPERCOMPATTATO	12.71 m
SUB-BALLAST	12.71 m
BALLAST	5.37 m²
TAPPETINO ANTIVIBRANTE	9.80 m
MISTO GRANULARE STABILIZZATO / CEMENTATO	0.30 m²

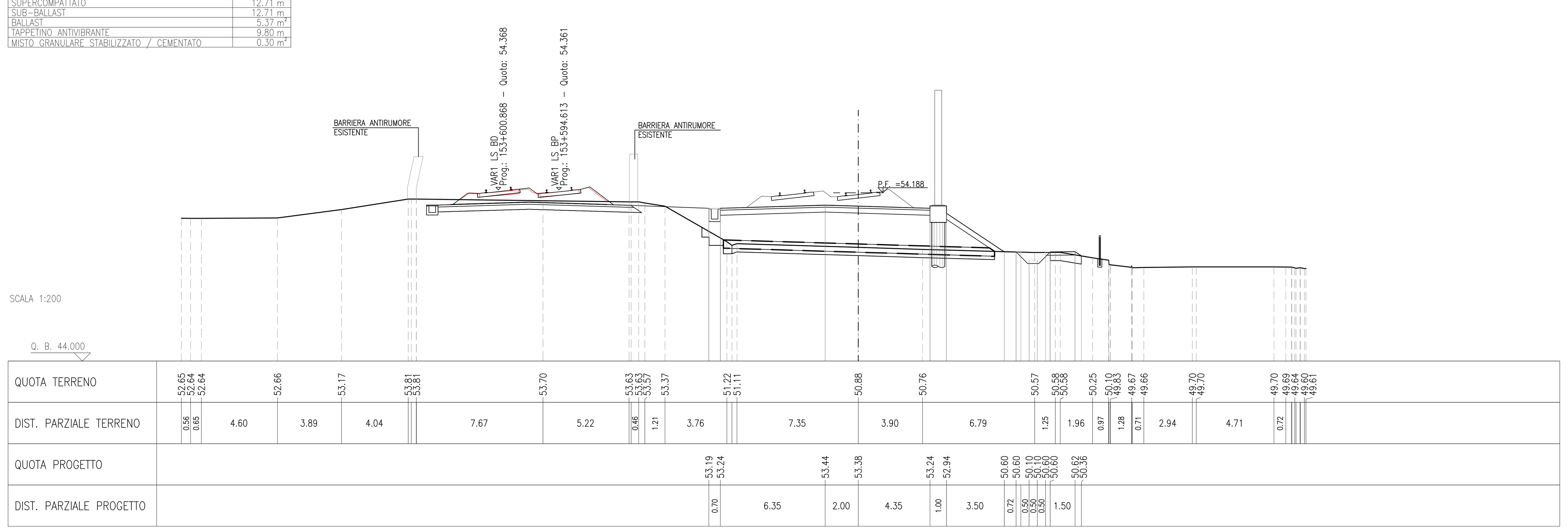

SEZIONE N.: RI08A-7
PROGRESSIVA: 2+350.000
QUOTA P. F.: 54.199

SCOTICO RILEVATO	20.74 m
SCAVO	2.96 m²
SCAVO FOSSO	2.03 m²
PIANO DI POSA	13.70 m
RILEVATO	3.81 m²
VEGETALE	0.68 m
ANTIGERMINANTE	12.70 m
SUPERCOMPATTATO	12.71 m
SUB-BALLAST	12.71 m
BALLAST	5.37 m²
TAPPETINO ANTIVIBRANTE	9.80 m
MISTO GRANULARE STABILIZZATO / CEMENTATO	0.30 m²

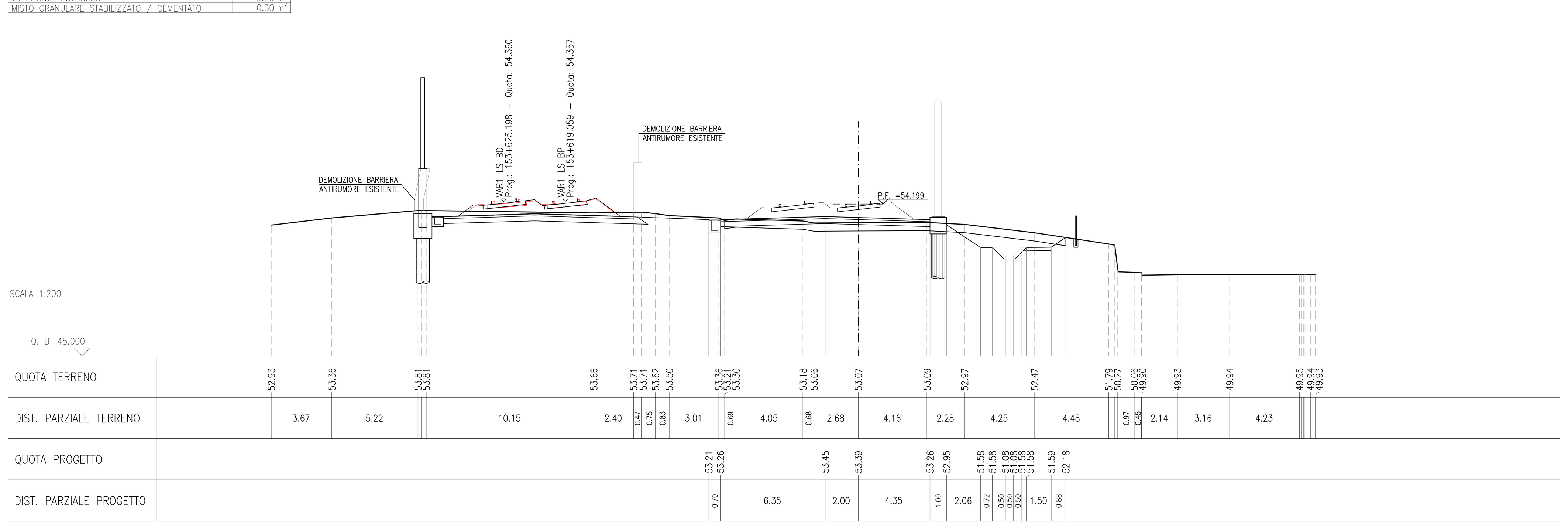

SEZIONE N.: RI08A-8
PROGRESSIVA: 2+375.000
QUOTA P. F.: 54.209

SCOTICO RILEVATO	18.13 m
SCAVO	0.66 m²
SCAVO FOSSO	2.18 m²
SCAVO A GRADONI	1.06 m²
PIANO DI POSA	16.39 m
RILEVATO	24.69 m²
ANTICAPILLARE	8.02 m²
GEOTESSILE	33.09 m
VEGETALE	2.94 m
ANTIGERMINANTE	12.70 m
SUPERCOMPATTATO	12.71 m
SUB-BALLAST	12.71 m
BALLAST	5.37 m²
TAPPETINO ANTIVIBRANTE	9.80 m
MISTO GRANULARE STABILIZZATO / CEMENTATO	0.31 m²

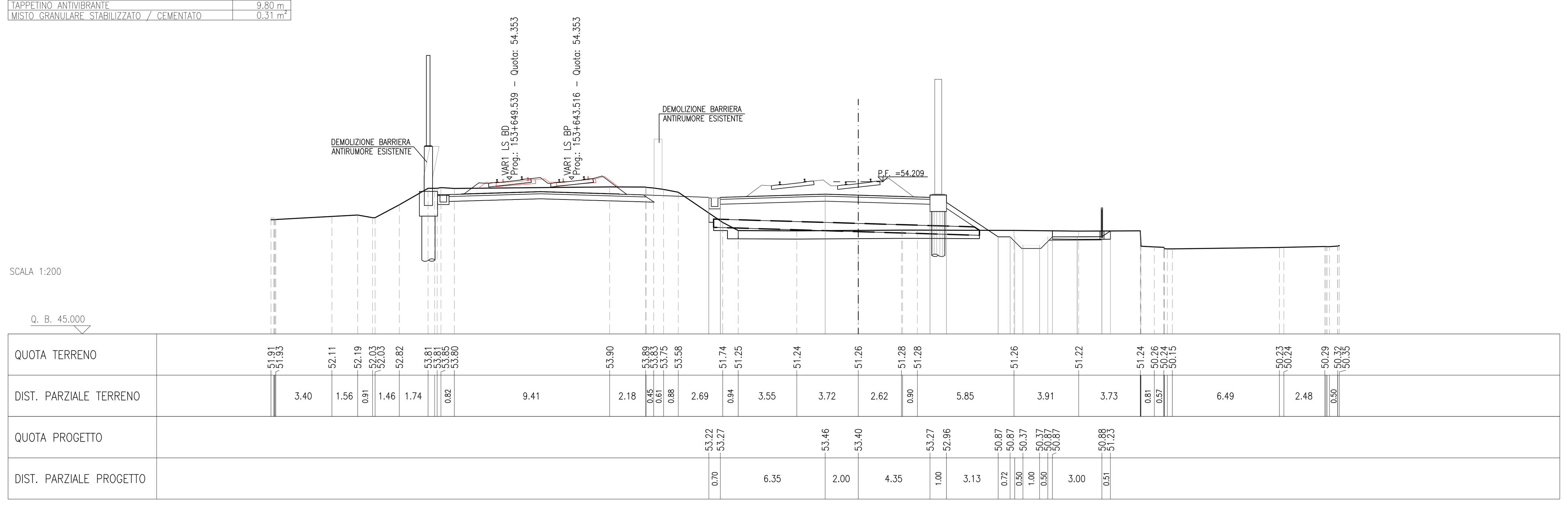

DISEGNI DI RIFERIMENTO

DESCRIZIONE	CODICE

NOTE GENERALI

——— BINARI ESISTENTI IN DISMISSIONE

– – – – ESTRADOSSO PIATTAFORMA FERROVIARIA ESISTENTE (RICOSTRUZIONE DA SEZIONE TIPO LINEA STORICA VR-VI)

COMMITTENTE: RFI RETE FERROVIARIA ITALIANA GRUPPO FERROVIE DELLO STATO

ALTA SORVEGLIANZA: ITALFERR GRUPPO FERROVIE DELLO STATO

GENERAL CONTRACTOR: Consorzio IricAV Due

INFRASTRUTTURE FERROVIARIE STRATEGICHE DEFINITE DALLA LEGGE OBIETTIVO N. 443/01

LINEA A.V. /A.C. TORINO–VENEZIA Tratta VERONA–PADOVA
Lotto funzionale Verona–Bivio Vicenza

PROGETTO ESECUTIVO

RILEVATI

RILEVATO FERROVIARIO A.V. DAL KM 2+196,68 AL KM 2+538,00 GENERALE

Sezioni trasversali – Tav.1

GENERAL CONTRACTOR		DIRETTORE LAVORI	SCALA :
[..]TA INTEGRATORE [..] MALAVENDA [..] ordine degli ingegneri di [..] n. 4289	Consorzio Iricav Due Data:	ing. Luca ZACCARIA iscritto all'ordine degli ingegneri di Ravenna n. A1206 Data:	1: 200

COMMESSA	LOTTO	FASE	ENTE	TIPO DOC.	OPERA/DISCIPLINA	PROGR.	REV.	FOGLIO
IN17	11	E	I2	W9	RI08A0	001	A	DI

VISTO CONSORZIO IRICAV DUE

Firma	Data
ing. Luca RANDOLFI	

Progettazione :

Rev.	Descrizione	Redatto	Data	Verificato	Data	Approvato	Data	IL PROGETTISTA
A	EMISSIONE	Roncà	31/03/2021	Guilarte	31/03/2021	Aiello	31/03/2021	
B								
C								Data:

CIG. 8377957CD1 | CUP: J41E91000000009 | File: IN1711EI2W9RI08A0001A.DWG | Cod. origine: CODICE

Progetto cofinanziato dalla Unione Europea

Scala di plot:

TUTTI I DIRITTI DEL PRESENTE DOCUMENTO SONO RISERVATI: LA PRODUZIONE ANCHE PARZIALE È VIETATA