

NOTE GENERALI

- LE MISURE E LE QUOTE DOVRANNO ESSERE VERIFICATE IN CANTIERE AL MOMENTO DELL'ESECUZIONE DEI LAVORI
 - LE QUOTE SONO ESPRESSE IN CENTIMETRI SALVO DIVERSA INDICAZIONE.
 - LE QUOTE DI LIVELLO SONO ESPRESSE IN METRI E SONO RIFERITE ALLA QUOTA DI PROGETTO ±0,00m.
 - NON MISURARE I DISEGNI, LE QUOTE MANCANTE DOVRANNO ESSERE CONCORDATE CON I PROGETTISTI E LA DIREZIONE LAVORI
 - IN CASO DI INCOERENZE GRAFICHE TRA GLI ELABORATI PREVALGONO I DISEGNI DI MAGGIORE DETTAGLIO
 - LE FINITURE E LE SPECIFICHE NON DESCRITTE SONO DA CONCORDARE CON LA DIREZIONE LAVORI E LA DIREZIONE ARTISTICA
 - I PRODOTTI ED I SISTEMI UTILIZZATI PER LA REALIZZAZIONE DELLE OPERE DEVONO RISPETTARE LE NORME ED I REGOLAMENTI VIGENTI.
 - GLI ELABORATI ESECUTIVI ARCHITETTONICI DEVONO ESSERE LETTI ASSIEME AGLI ELABORATI STRUTTURALI, IMPIANTISTICI, DI PREVENZIONE INCENDI ED ALLE PROGETTAZIONI SPECIALI (IN CASO DI INCONGRUENZE RIFERIRSI ALLE PRESCRIZIONI PREVISTE DALLA PROGETTAZIONE PIU' SPECIFICA).
- (*) CARATTERISTICHE E DIMENSIONAMENTI DA VERIFICARE CON L'ENTE COMPETENTE PER GLI IMPIANTI INTERNI ALL'EDIFICIO

NOTE

- PORTE E FINESTRE AVRANNO IL CONTROLAIO IN SCATOLARE D'ACCIAIO ZINCATO mm. 20X60X3 ZANCATO ALLA MURATURA IN "VIBRAPAC".
- I TELAI FISSI E MOBILI SARANNO DEL TIPO SCHUCO "AWS908R" PER LE FINESTRE E "ADS908R" PER LE PORTE O SIMILARE.
- IL VETRO DELLE FINESTRE SARA' DEL TIPO MULTISTRATO sp. 19mm CLASSIFICATO ANTIFONDOAMENTO.
- STIPITI, ARCHITRAVI, DAVANZALI E SOGLIE DI PORTE E FINESTRE SARANNO IN LASTRE DI TRAVERTINO SP. CM. 3 CON SPORGENZA DI 3 CM. DAL FILO ESTERNO DELLA MURATURA IN "VIBRAPAC".
- I TUBI ESTERNI AL FABBRICATO DEVONO ESSERE IN PVC SERIE PESANTE.
- I TUBI INTERNI AL FABBRICATO DEVONO ESSERE DEL TIPO CORRUGATO (LISCIO NELLA PARTE INTERNA E DI TIPO PESANTE).
- LE MISURE DELLE PORTE E DELLE FINESTRE DEVONO INTENDERSI AL NETTO.
- SALA BATTERIE - SERVIZI SARANNO PAVIMENTATI CON PIASTRELLE IN GRES INDUSTRIALE.
- LE COPERTURE DEL CUNICOLO E DEI POZZETTI SI DEVONO POTER SOLLEVARE SENZA L'AUSILIO DI MEZZI MECCANICI.
- GLI INPUT PER INTERFACCIA CON LE O.O.C.C. POTRANNO SUBIRE MODIFICHE A SEGUITO DELLA DEFINIZIONE DA PARTE SATURNO DEGLI ORDINI CON I FORNITORI DELLE APPARECCHIATURE DEGLI IMPIANTI.
- LA POSA E LA FORNITURA DELLA GRIGLIA PER ESTRAZIONE REATTANZA E' A CURA DEL G.C.

PORTE:
SONO DOTATE DI MANIGLIONE ANTIPANICO E GARANTISCONO UNA CLASSE EFFRAZIONE RC2(EN 1627-2011)

FINESTRE:
GARANTISCONO UNA CLASSE EFFRAZIONE RC2(EN 1627-2011) CON VETRI CLASSE P5A(EN 356-2002)

SERRAMENTI:
TUTTE LE PORTE, LE FINESTRE E LE APERTURE MAGGIORI DI 15CMX15CM CHE NON PRESENTANO LE CARATTERISTICHE SOPRA DESCRITTE DOVRANNO ESSERE DOTATE DI INFERRIATE CLASSE RC5.

Per quanto riguarda:
- schema di collegamento armature all'impianto di terra
- predisposizioni civili per l'illuminazione esterna
Fare riferimento agli elaborati del PROGETTO TECNOLOGICO DI LUCE FORZA MOTRICE

NOTE AI PACCHETTI DESCRITTI

- TUTTI GLI ELEMENTI NON STRUTTURALI (PARETI, CONTROPARETI, CONTROSOFFITTI, IMPIANTI) DOVRANNO ESSERE PROGETTATI, VERIFICATI E CERTIFICATI PER LE AZIONI SISMICHE PREVISTE DALLA NORMATIVA VIGENTE.
- LE DIMENSIONI DEI PACCHETTI DESCRITTI POTRANNO SUBIRE VARIAZIONI A SECONDA DEL FORNITORE SELEZIONATO, DOVRANNO OGNI MODO RISPETTARE LE PRESTAZIONI QUI INDICATE.
- TUTTI GLI ELEMENTI DI IMPERMEABILIZZAZIONE DOVRANNO ESSERE CERTIFICATI E GARANTITI DAL FORNITORE (ANCHE IN FASE DI APPLICAZIONE), IN CONFORMITA' CON QUANTO PREVISTO DALLE NORMATIVE VIGENTI.

SEZIONE A-A, scala 1:50

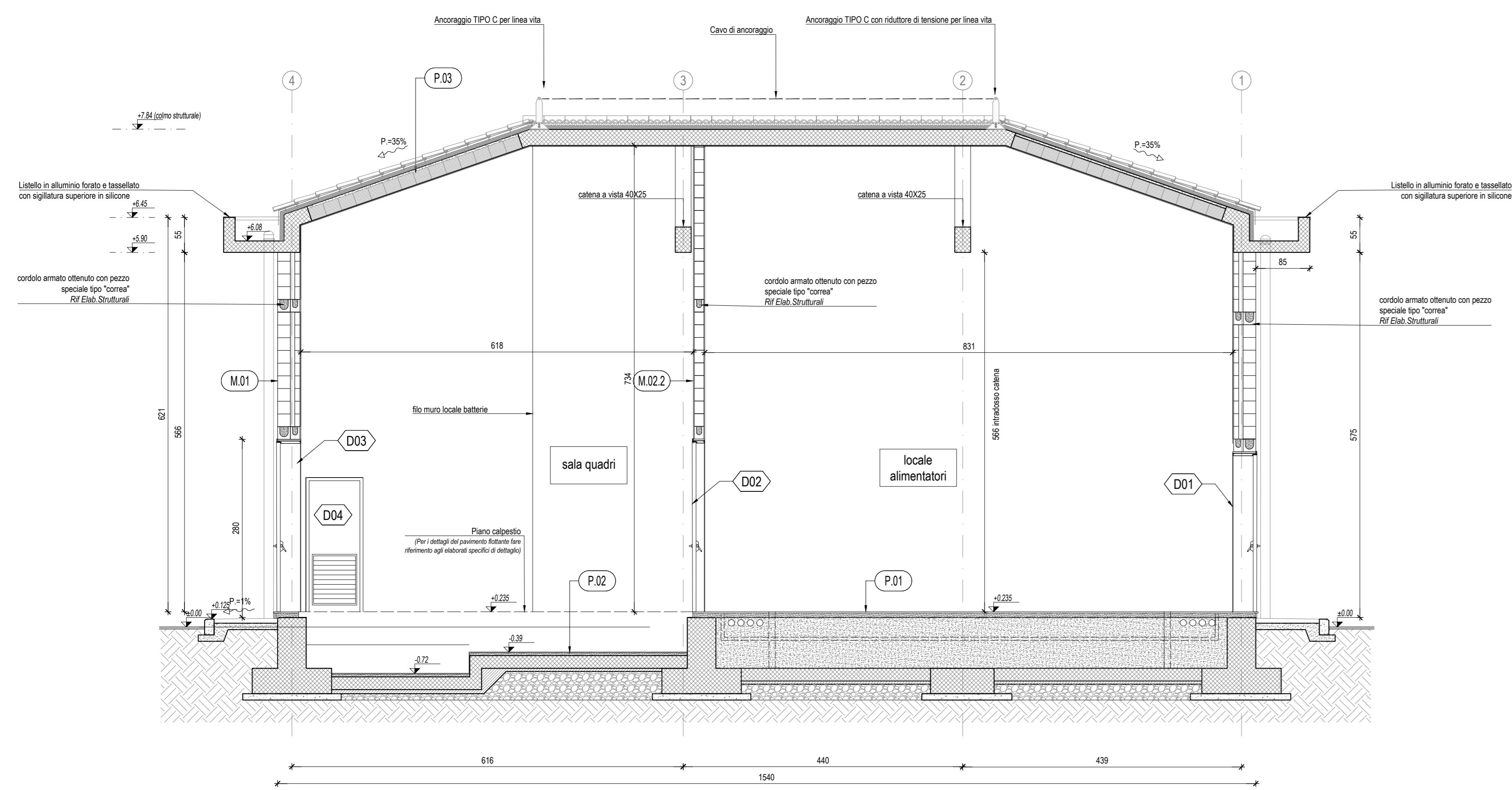

SEZIONE B-B, scala 1:50

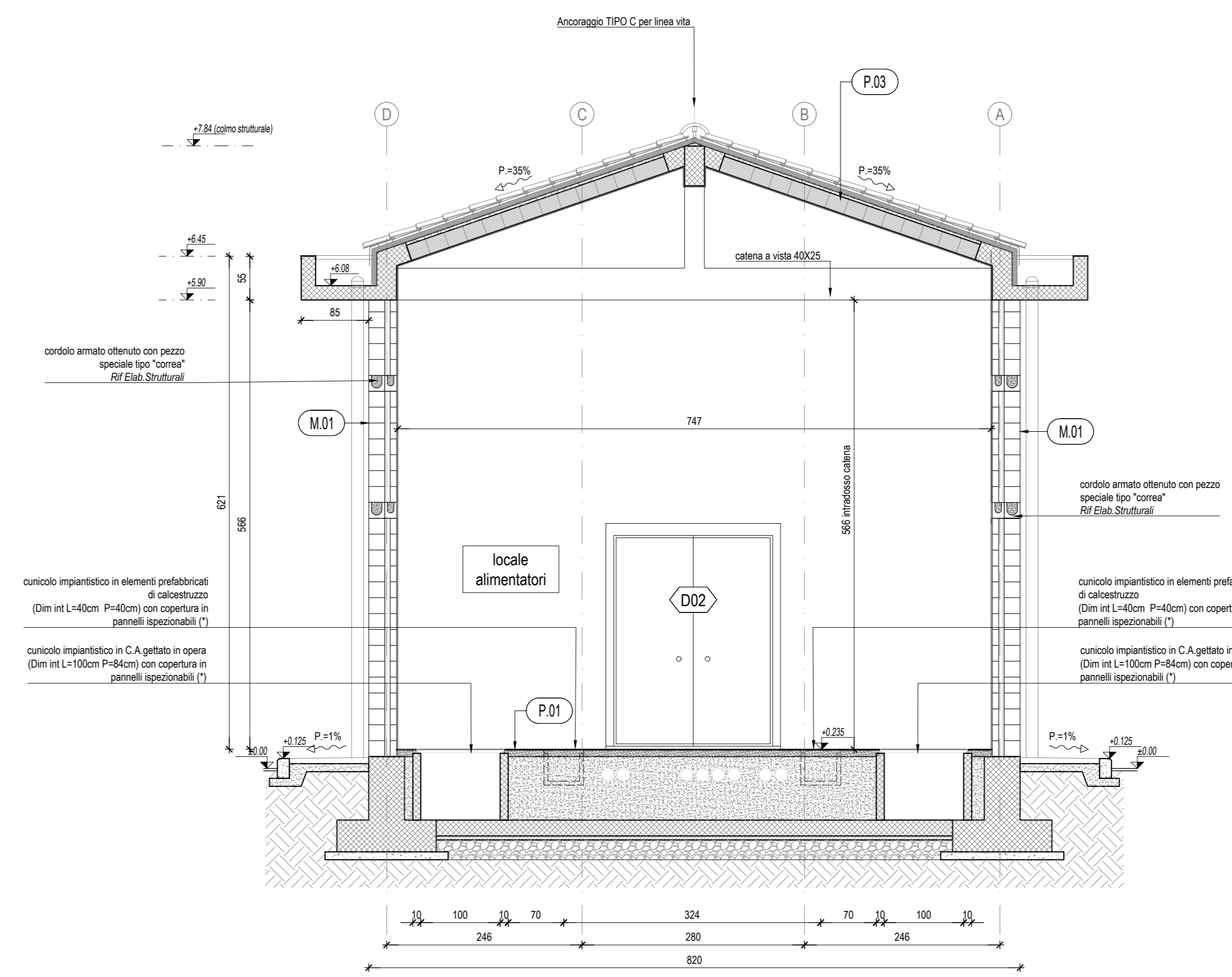

K-MAP

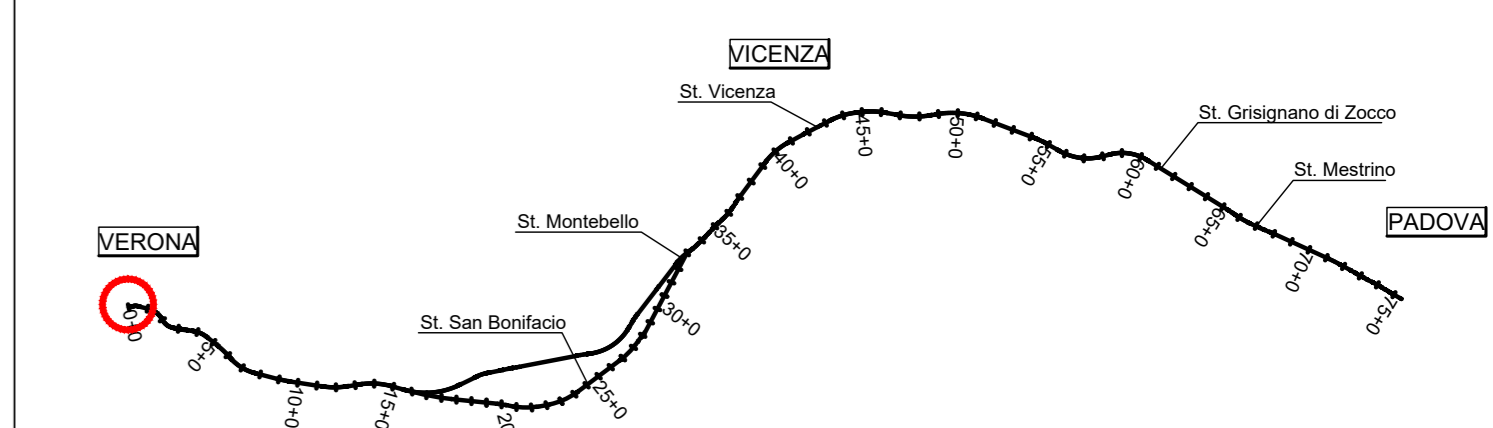

COMMITTENTE:																														
ALTA SORVEGLIANZA:																														
GENERAL CONTRACTOR:																														
<p>INFRASTRUTTURE FERROVIARIE STRATEGICHE DEFINITE DALLA LEGGE OBIETTIVO N. 443/01 LINEA A.V. /A.C. TORINO-VENEZIA Tratto VERONA-PADOVA Lotto funzionale Verona-Bivio Vicenza PROGETTO ESECUTIVO FABBRICATI FA17 - CABINA TE INNESTO VERONA AL KM 0+214.10 ARCHITETTONICO FABBRICATO: SEZIONI</p>																														
 Consorzio Iric-IV Due	RITERA: ALVENDRA Ing. Paolo CARMOGA Data:	DIRETTORE LAVORI: Ing. Luca ZACCARIA iscritto all'ordine degli Ingegneri di Rovereto n. 41236 Data:	SCALA : 1:50																											
CONVENSA: <input checked="" type="checkbox"/> N17 LOTTO: <input checked="" type="checkbox"/> T1 FASE: <input checked="" type="checkbox"/> E ENTE: <input checked="" type="checkbox"/> T2 TIPO DOC.: <input checked="" type="checkbox"/> ME OPERA/GRUPPO/PLA: <input checked="" type="checkbox"/> FA17T03 PROG.: <input checked="" type="checkbox"/> 001 REV.: <input checked="" type="checkbox"/> 001 FIGLIO: <input checked="" type="checkbox"/> 001	VISTO CONSORZIO IRIC-IV DUE Firma Data																													
<table border="1"> <thead> <tr> <th>Prev.</th> <th>Descrizione</th> <th>Redatto</th> <th>Data</th> <th>Verificato</th> <th>Data</th> <th>Approvato</th> <th>Data</th> <th>IL PROGETTISTA</th> </tr> </thead> <tbody> <tr> <td>A</td> <td>EMISSIONE</td> <td>OK</td> <td>28/04/20</td> <td>OK</td> <td>28/04/20</td> <td>OK</td> <td>28/04/20</td> <td></td> </tr> <tr> <td>B</td> <td>RELAZIONE ESECUZIONE OPERAZIONE</td> <td>OK</td> <td>28/04/20</td> <td>OK</td> <td>28/04/20</td> <td>OK</td> <td>28/04/20</td> <td></td> </tr> </tbody> </table>				Prev.	Descrizione	Redatto	Data	Verificato	Data	Approvato	Data	IL PROGETTISTA	A	EMISSIONE	OK	28/04/20	OK	28/04/20	OK	28/04/20		B	RELAZIONE ESECUZIONE OPERAZIONE	OK	28/04/20	OK	28/04/20	OK	28/04/20	
Prev.	Descrizione	Redatto	Data	Verificato	Data	Approvato	Data	IL PROGETTISTA																						
A	EMISSIONE	OK	28/04/20	OK	28/04/20	OK	28/04/20																							
B	RELAZIONE ESECUZIONE OPERAZIONE	OK	28/04/20	OK	28/04/20	OK	28/04/20																							
CIG: A377970201 CUP: J41E1000000009 F3: INFRASTRUTTURE FERROVIARIE Progetto cofinanziato dalla Unione Europea																														

Scala di progetto: TUTTI I DIRITTI DEL PRESENTE DOCUMENTO SONO RISERVATI. LA PRODUZIONE ANCHE PARZIALE E' VIETATA