LINEA AV/AC
RILEVATO A DOPPIO BINARIO (interasse=4.5m)
SCALA 1:50

SEZIONE IN RETTIFILO

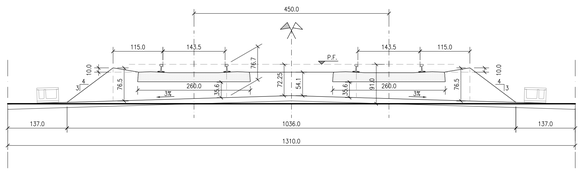

SEZIONE IN CURVA

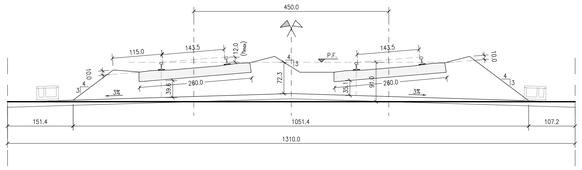

LINEA AV/AC
RILEVATO A DOPPIO BINARIO (interasse=4.2m)
SCALA 1:50

SEZIONE IN RETTIFILO

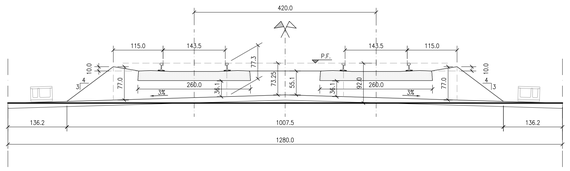

SEZIONE IN CURVA

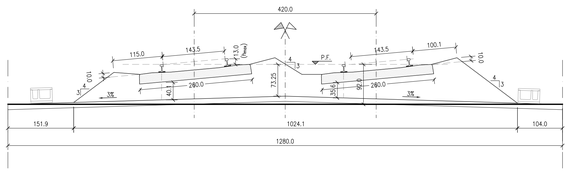

LINEA AV/AC – 1° E 2° VARIANTE LINEA STORICA
RILEVATO A DOPPIO BINARIO (interasse=4.0m)
SCALA 1:50

SEZIONE IN RETTIFILO

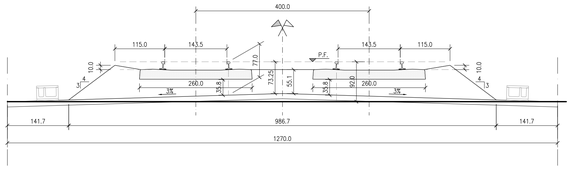

SEZIONE IN CURVA

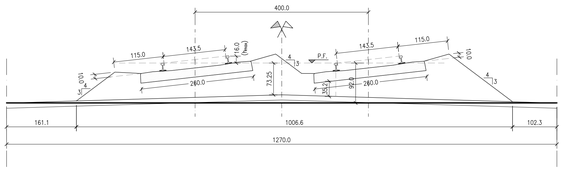

SF10 – DEVIATA PROVVISORIA 1° VARIANTE LS
(tratto fuori sede AV)
SCALA 1:50

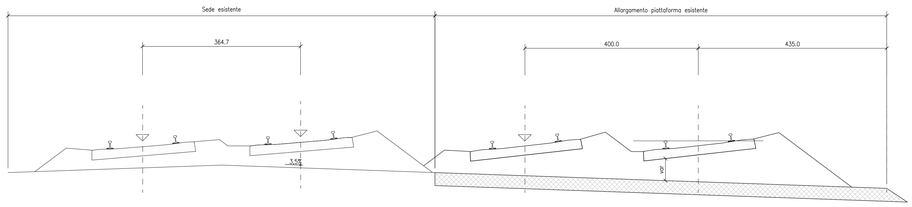

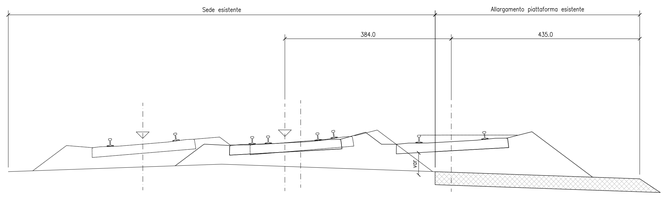

Linea AC Verona-Vicenza - 1°Lotto funzionale Verona-Bivio Vicenza				
	interbinario [m]	**pk inizio** [m]	**pk fine** [m]	**v** [km/h]
Zona 1	4,00	0,000	562,002	115
		562,002	3445,004	130
		3445,004	3633,364	160
Zona 2	4,00-4,20	3633,364	4586,885	160
Zona 3	4,20	4586,885	7537,278	210
Zona 4	4,2-4.50	7537,278	7764,278	210
Zona 5	4,50	7764,278	32519,569	250
Zona 6	4,5-4,20	32519,569	32729,569	220
Zona 7	4,20	32729,569	39487,657	220
Zona 8	4,20-4,00	39487,657	39859,371	200
Zona 9	4,00	39859,371	41239,338	200
		41239,338	44250,260	150

DISEGNI DI RIFERIMENTO

DESCRIZIONE	CODICE

NOTE GENERALI

– LE SEZIONI TIPO RAPPRESENTATE SI RIFERISCONO ESCLUSIVAMENTE AGLI ELEMENTI CHE COSTITUISCONO L'ARMAMENTO. PER LE CARATTERISTICHE DELLE OPERE CIVILI, SI RIMANDA ALLE SPECIFICHE SEZIONI TIPO

COMMITTENTE:

RFI RETE FERROVIARIA ITALIANA
GRUPPO FERROVIE DELLO STATO

ALTA SORVEGLIANZA:

ITALFERR
GRUPPO FERROVIE DELLO STATO

GENERAL CONTRACTOR:

Consorzio IricavDue

INFRASTRUTTURE FERROVIARIE STRATEGICHE DEFINITE DALLA LEGGE OBIETTIVO N. 443/01

LINEA A.V. /A.C. TORINO–VENEZIA Tratta VERONA–PADOVA
Lotto funzionale Verona–Bivio Vicenza

PROGETTO ESECUTIVO

ARMAMENTO

DOCUMENTI GENERALI DI PROGETTO LC1

GENERALE

SEZIONI TIPO

GENERAL CONTRACTOR	DIRETTORE LAVORI	SCALA :
IL PROGETTISTA INTEGRATORE ing. Giuseppe MALAVENDA Iscritto all'Ordine degli Ingegneri di Venezia n. 4289 Data:	Consorzio Iricav Due ing. Paolo CARMONA Data:	1:50

CODICE PROGETTO	LOTTO	FASE	ENTE	TIPO DOC.	OPERA/DISCIPLINA	PROGR.	REV.	FOGLIO
IN17	11	E	I2	WB	SF0000	001	B	

Consorzio IricavDue

VISTO CONSORZIO IRICAV DUE
Firma: ing. Luca MARCHESINI
Data

Progettazione :

Rev.	Descrizione	Redatto	Data	Verificato	Data	Approvato	Data
	EMISSIONE	Rossi	31/03/2021	Dubay	31/03/2021	Aiello	31/03/2021
	REV. PER ISTR. VALIDATORE	Rossi	20/04/2022	Dubay	20/04/2022	Aiello	20/04/2022

IL PROGETTISTA INTEGRATORE
ing. Giuseppe MALAVENDA
Data:

ORDINE DEGLI INGEGNERI DELLA PROVINCIA DI VENEZIA n. 4289

CIG. 8377967CD1 | CUP: J41E91000000009 | File: IN1711EZZRBSF0000001B.DWG | Cod. origine: CODICE

Progetto cofinanziato dalla Unione Europea

Scala di plot:

TUTTI I DIRITTI DEL PRESENTE DOCUMENTO SONO RISERVATI: LA PRODUZIONE ANCHE PARZIALE È VIETATA