

PALO ø800 L=8m
SEZIONE A-A

scala 1:50

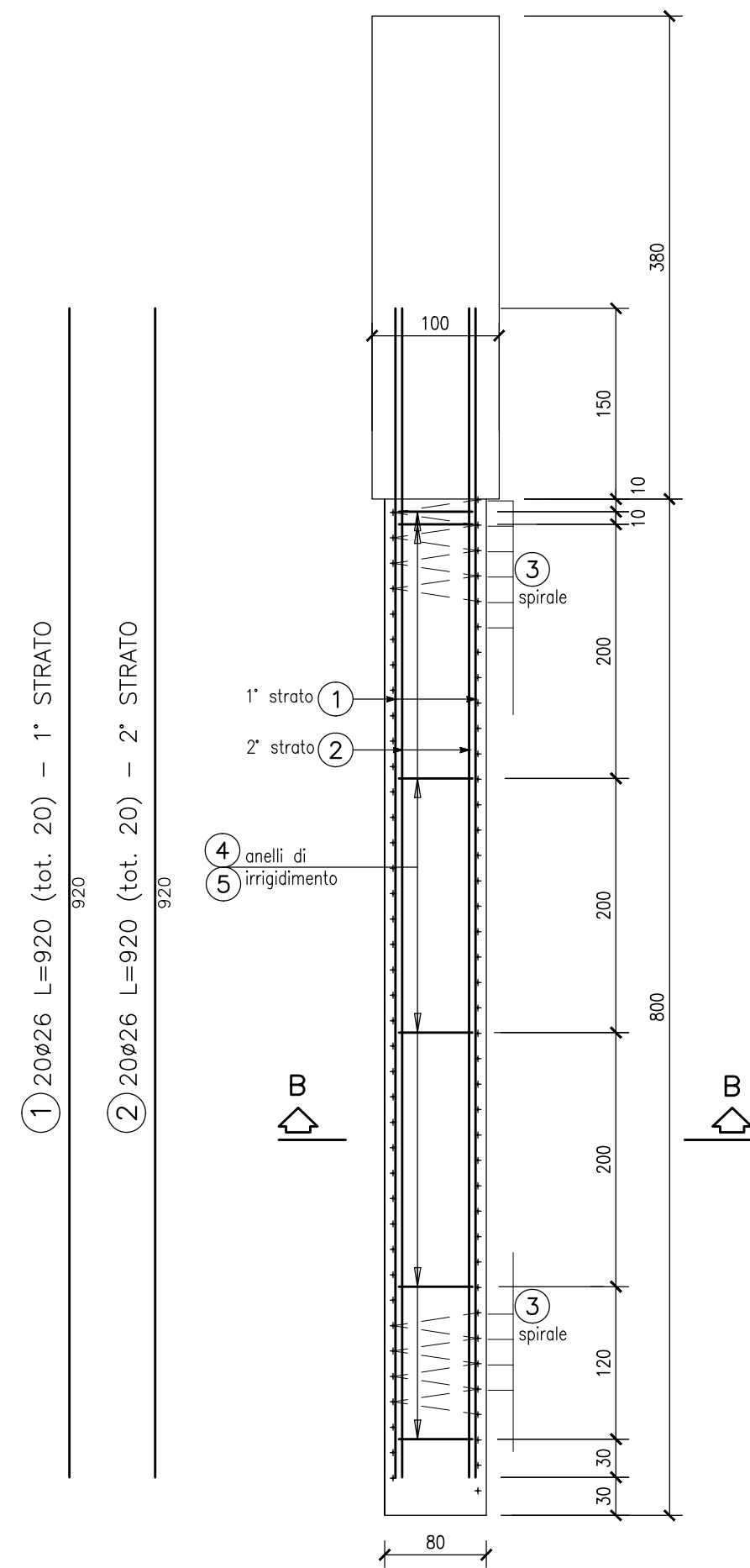

SEZIONE B-B

scala 1:25

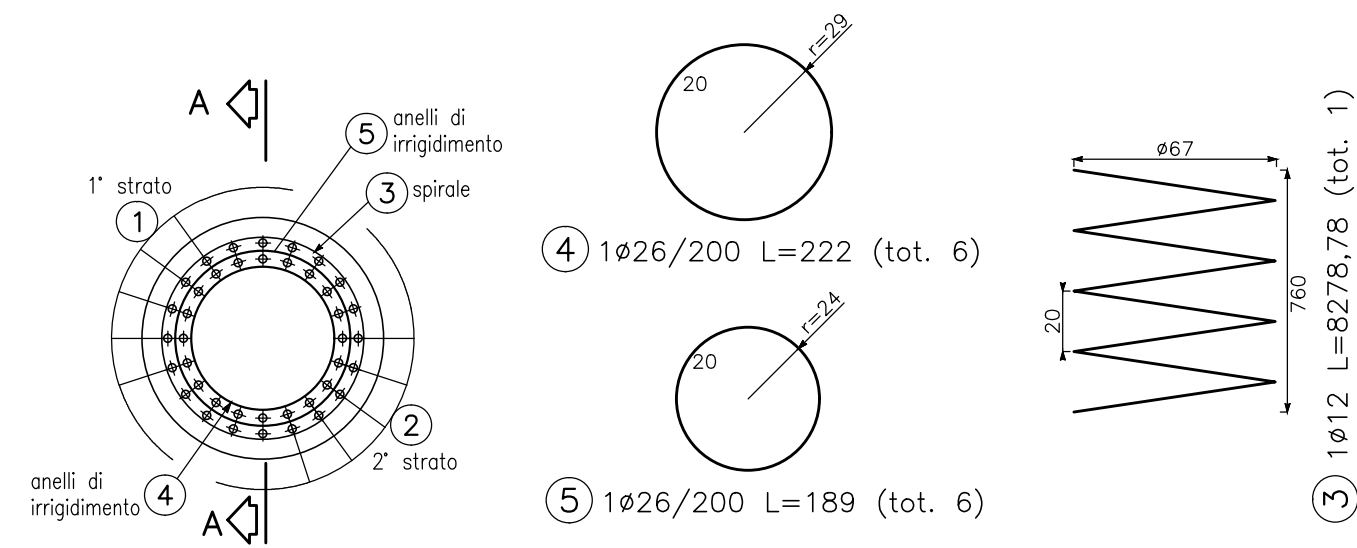

NOTE GENERALI

- TUTTE LE MISURE SONO ESPRESSE IN CENTIMETRI
- TUTTI GLI ANGOLI SONO ESPRESSE IN GRADI DECIMALI
- DOVE NON SPECIFICATO, SI PRESCRIVONO I SEGUENTI DIAMETRI MINIMI DI PIEGATURA:

ø BARRA	DIAMETRO MINIMO DI PIEGATURA
> 16mm	7ø
≤ 16mm	4ø

- LE DIMENSIONI INDICATE PER LA SAGOMA DELLE ARMATURE SONO RIFERITE ALL'ASSE DELLA BARRA
- LE MISURE DEI SINGOLI TRATTI DI BARRA VANNO INTESE SECONDO LA SEGUENTE TABELLA:

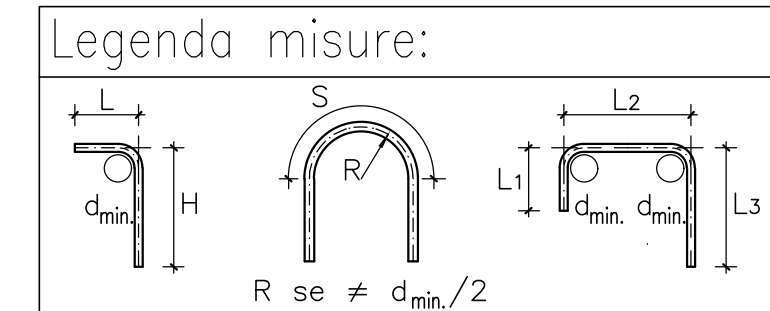

CARATTERISTICHE DEI MATERIALI

- PER LE CARATTERISTICHE DEI MATERIALI VEDI ELABORATO IN1711E14TRI08B0001

DISEGNI DI RIFERIMENTO

DESCRIZIONE

- RI098 - Muro di mitigazione dal km 153+797,09 al km 153+963,84 - Relazione di calcolo

CODICE

IN1712E2CLR09B2001

CONCIO 3-4 RIO8B - MURO MIT
scala 1:100

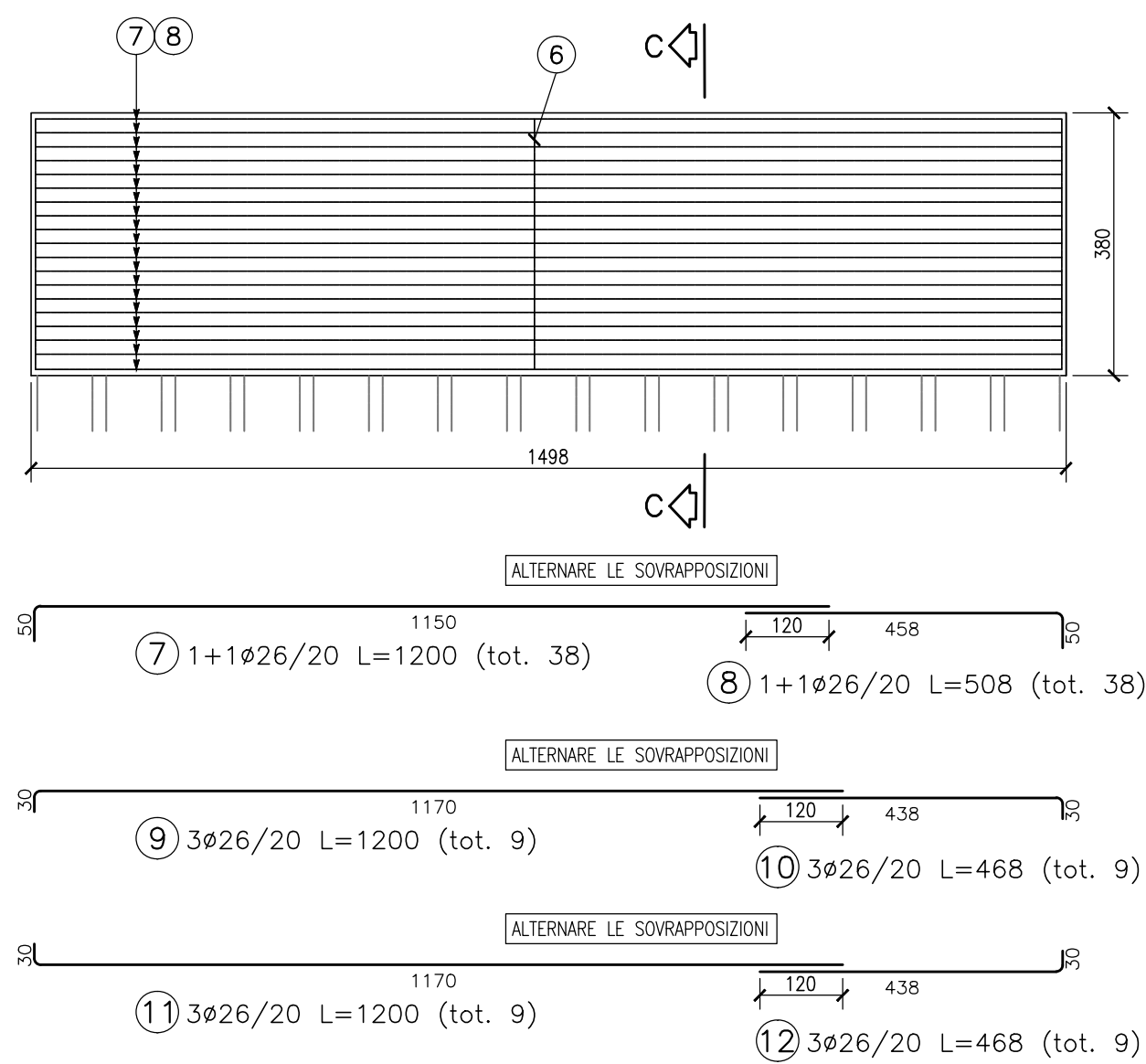

SEZIONE C-C

scala 1:25

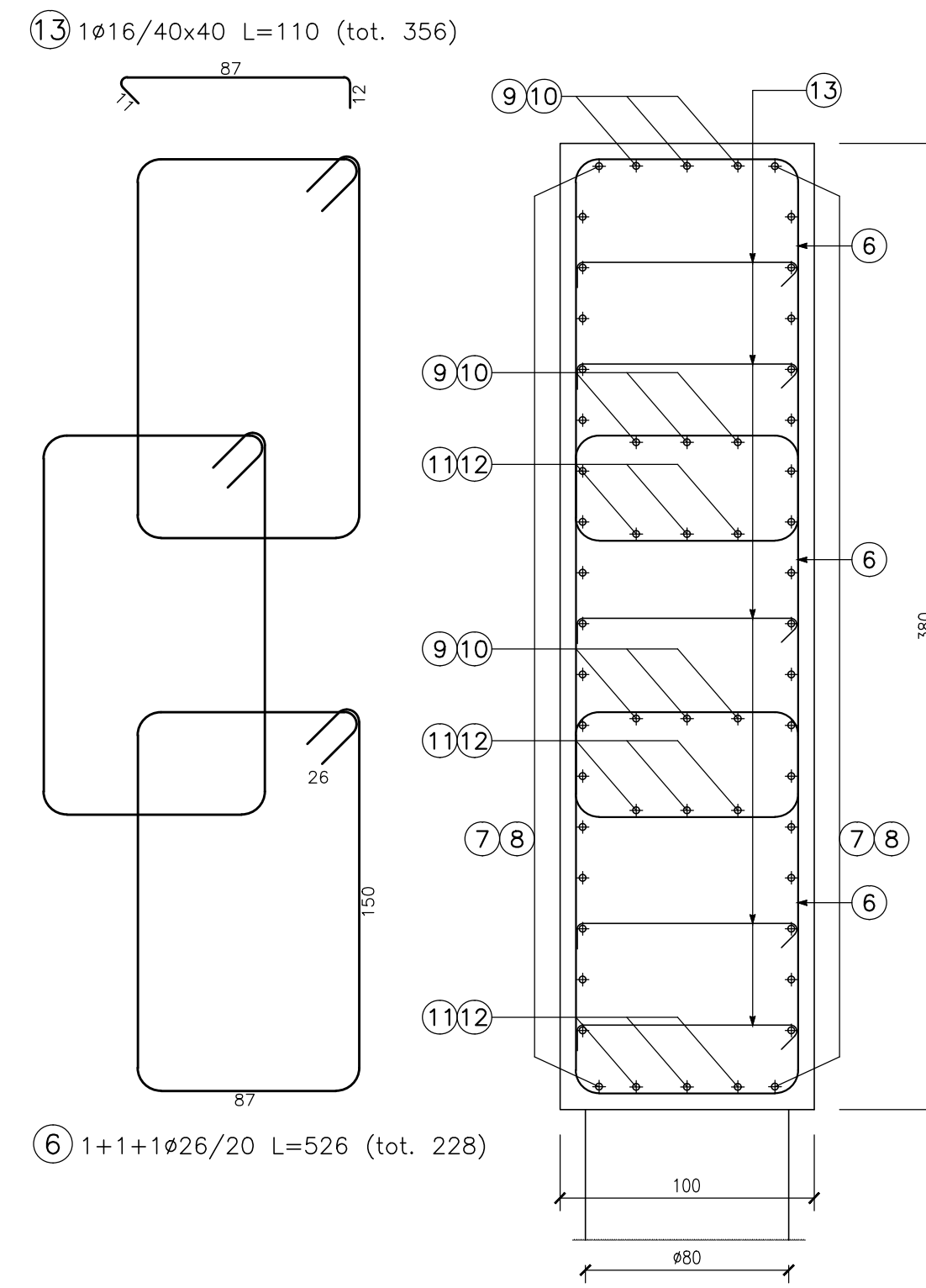

COMMITTENTE:  **RETE FERROVIARIA ITALIANA**
GRUPPO FERROVIE DELLO STATO

ALTA Sorveglianza:  **ITALFERR**
GRUPPO FERROVIE DELLO STATO

GENERAL CONTRACTOR:  **Consorzio Iricav Due**

INFRASTRUTTURE FERROVIARIE STRATEGICHE DEFINITE DALLA LEGGE OBIETTIVO N. 443/01
LINEA A.V. /A.C. TORINO-VENEZIA Tratta VERONA-PADOVA
Lotto funzionale Verona-Bivio Vicenza
PROGETTO ESECUTIVO
RILEVATI
RILEVATO FERROVIARIO L.S. DAL KM 153+538,03 AL KM 153+803,03
GENERALE
Muro di mitigazione dal km 153+743,00 al km 153+797,16 - Armatura - Tav.1

GENERAL CONTRACTOR: **Consorzio Iricav Due**
DIRETTORE LAVORI: **ing. Luca ZACCARIA**
SCALTA: **VARIE**

COMMESSA: **IN17** LOTTO: **12** FASE: **E** ENTE: **12** TIPO DOC.: **BZ** OPERA/DISCIPLINA: **RI08B2** PROGR.: **003** REV.: **A** FOLGIO: **01**

Progettazione:  **Consorzio Iricav Due**
Firma: **ing. Luca ZACCARIA**
Data: **31/03/2017**

Rev.	Descrizione	Redatto	Data	Verificato	Data	Approvato	Data
A	EMISSIONE	Ronchi	31/03/2017	Quiliche	31/03/2017	Asello	31/03/2017
B							
C							

CIG: 8377957CD1 CUP: J41E9100000009 File: IN1712E2CLR09B2003A.DWG
Progetto cofinanziato dalla Unione Europea

Scala di plot: TUTTI I DIRITTI DEL PRESENTE DOCUMENTO SONO RISERVATI. LA PRODUZIONE ANCHE PARZIALE È VIETATA