PLANIMETRIA DI TRACCIAMENTO

SCALA 1:5000

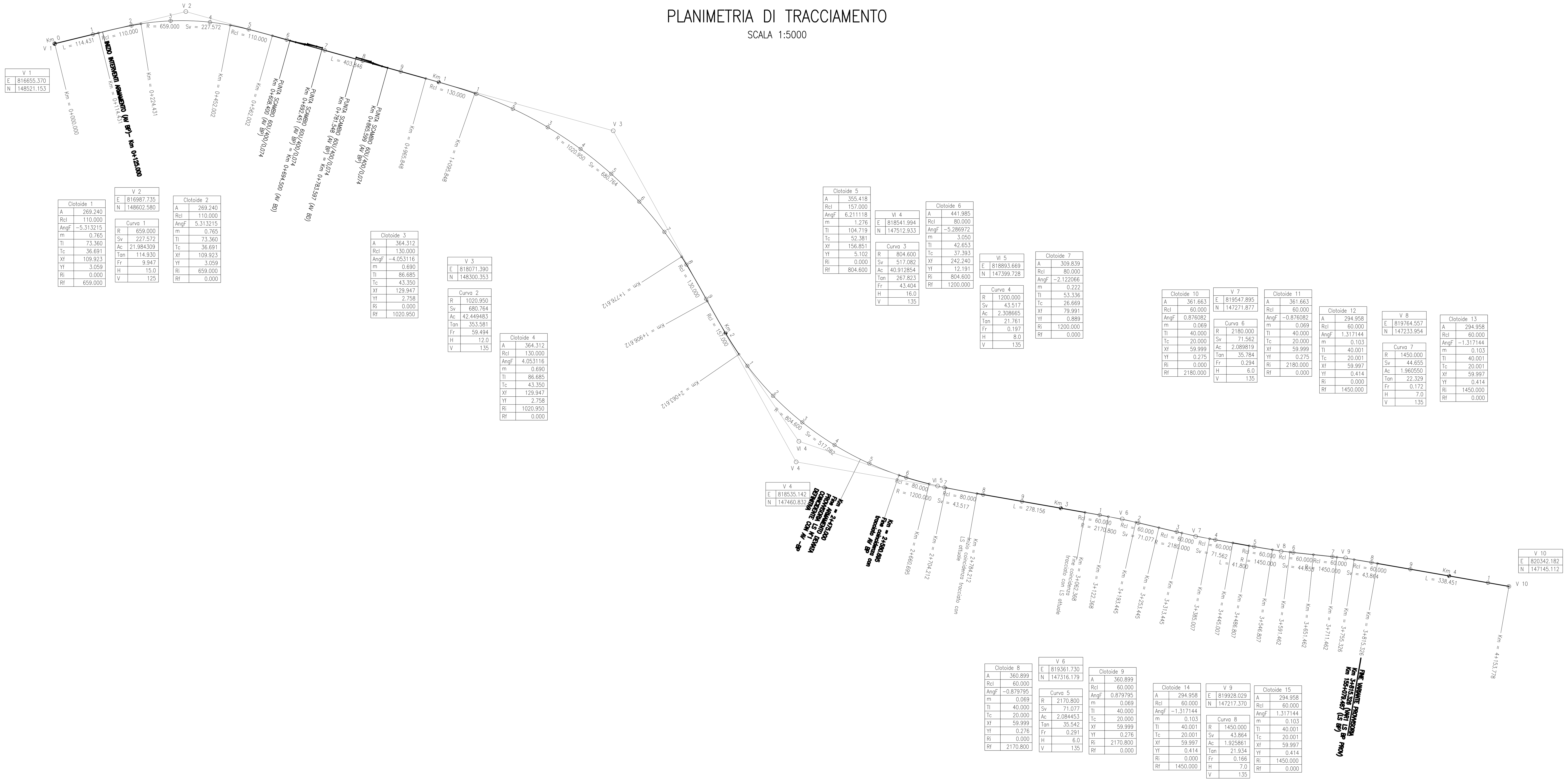

PROFILO DI TRACCIAMENTO BINARIO PARI

SCALA 1:5000/500

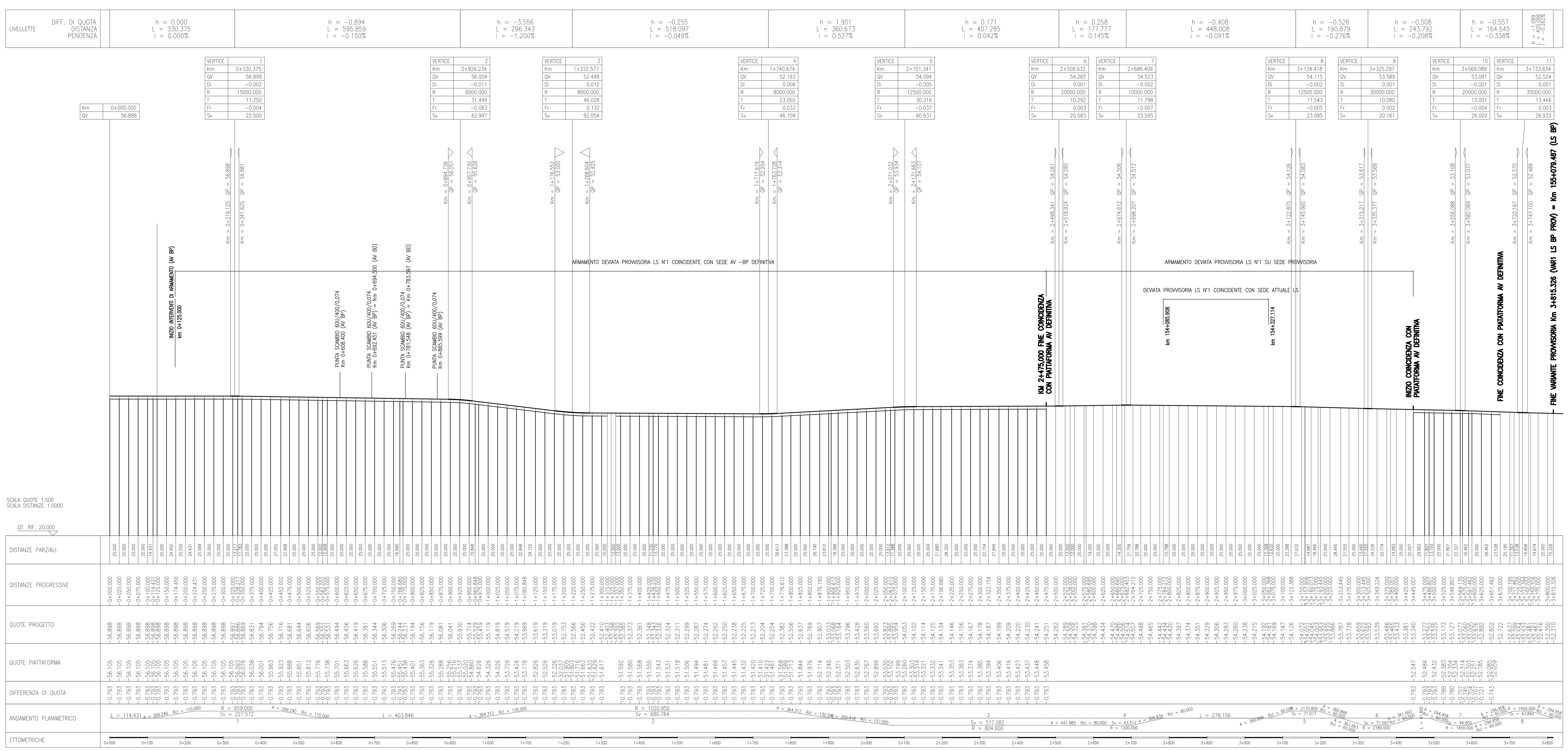

DISEGNI DI RIFERIMENTO

DESCRIZIONE	CODICE
ARMAMENTO-DOC GEN LC2-RELAZIONE TECNICA DI TRACCIAMENTO	IN1712EI2ROSF0000002
ARMAMENTO-DOC GEN LC2-Relazione tecnica generale	IN1712EI2ROSF0000003
ARMAMENTO-DOC GEN LC2-Costruzione binario - Relazione Tecnica	IN1712EI2ROSF0000004
ARMAMENTO-DOC GEN LC2-SCHEMA DI POSA DOPPIO BINARIO - TRENO CANTIERE	IN1712EI2DXSF0000001
ARMAMENTO-DOC GEN LC2-PIANO SCHEMATICO DELL' ARMAMENTO	IN1712EI2DXSF0000002
ARMAMENTO-DOC GEN LC2-SCAMBIO 60U/1200/0,040 - PIANO DI POSA E TRACCIATO GEOMETRICO	IN1712EI2DZSF0000001
ARMAMENTO-DOC GEN LC2-SPECIFICA DI FORNITURA - SISTEMA DI ATTACCO TIPO VOSSLOH	IN1712EI2SPSF0000001
ARMAMENTO-DOC GEN LC2-TRAVERSE RFI	IN1712EI2BXSF0000001
ARMAMENTO-DOC GEN LC2-SEZIONI TIPO	IN1712EI2WBSF0000001

COMMITTENTE: RFI RETE FERROVIARIA ITALIANA GRUPPO FERROVIE DELLO STATO

ALTA SORVEGLIANZA: ITALFERR GRUPPO FERROVIE DELLO STATO

GENERAL CONTRACTOR: Consorzio IricAV Due

INFRASTRUTTURE FERROVIARIE STRATEGICHE DEFINITE DALLA LEGGE OBIETTIVO N. 443/01

LINEA A.V. /A.C. TORINO-VENEZIA Tratta VERONA-PADOVA
Lotto funzionale Verona-Bivio Vicenza

PROGETTO ESECUTIVO

ARMAMENTO

Lavori di Armamento Deviate Provvisorie LS per realizzazione 1° Variante LS

GENERALE

PLANIMETRIA E PROFILO DI TRACCIAMENTO - BINARIO PARI LS

GENERAL CONTRACTOR		DIRETTORE LAVORI	SCALA :
IL PROGETTISTA INTEGRATORE ing. Giovanni MALAVENDA Iscritto all'ordine degli ingegneri di Venezia n. 4289 Data:	Consorzio Iricav Due ing. Paolo CARMONA Data:	ing. Luca ZACCARIA Iscritto all'ordine degli ingegneri di Ravenna n. A1206 Data:	1:5000/500

COMMESSA	LOTTO	FASE	ENTE	TIPO DOC.	OPERA/DISCIPLINA	PROGR.	REV.	FOGLIO
IN17	12	E	I2	L5	SF1000	001	B	DI

VISTO CONSORZIO IRICAV DUE — Firma: ing. Luca RANDOLFI — Data

Progettazione :

Rev.	Descrizione	Redatto	Data	Verificato	Data	Approvato	Data	IL PROGETTISTA
A	EMISSIONE	Roncò	31/03/2021	Guilarte	31/03/2021	Aiello	31/03/2021	
B	REV. PER ISTR. VALIDATORE	Roncò	20/04/2021	Guilarte	20/04/2021	Aiello	20/04/2021	
C								

CIG. 8377957CD1 — CUP: J41E91000000009 — File: IN1712EI2L5SF1000001B.DWG — Cod. origine: CODICE

Progetto cofinanziato dalla Unione Europea

Scala di plot:

TUTTI I DIRITTI DEL PRESENTE DOCUMENTO SONO RISERVATI: LA PRODUZIONE ANCHE PARZIALE È VIETATA