# PLANIMETRIA DI PROGETTO

SCALA 1:500

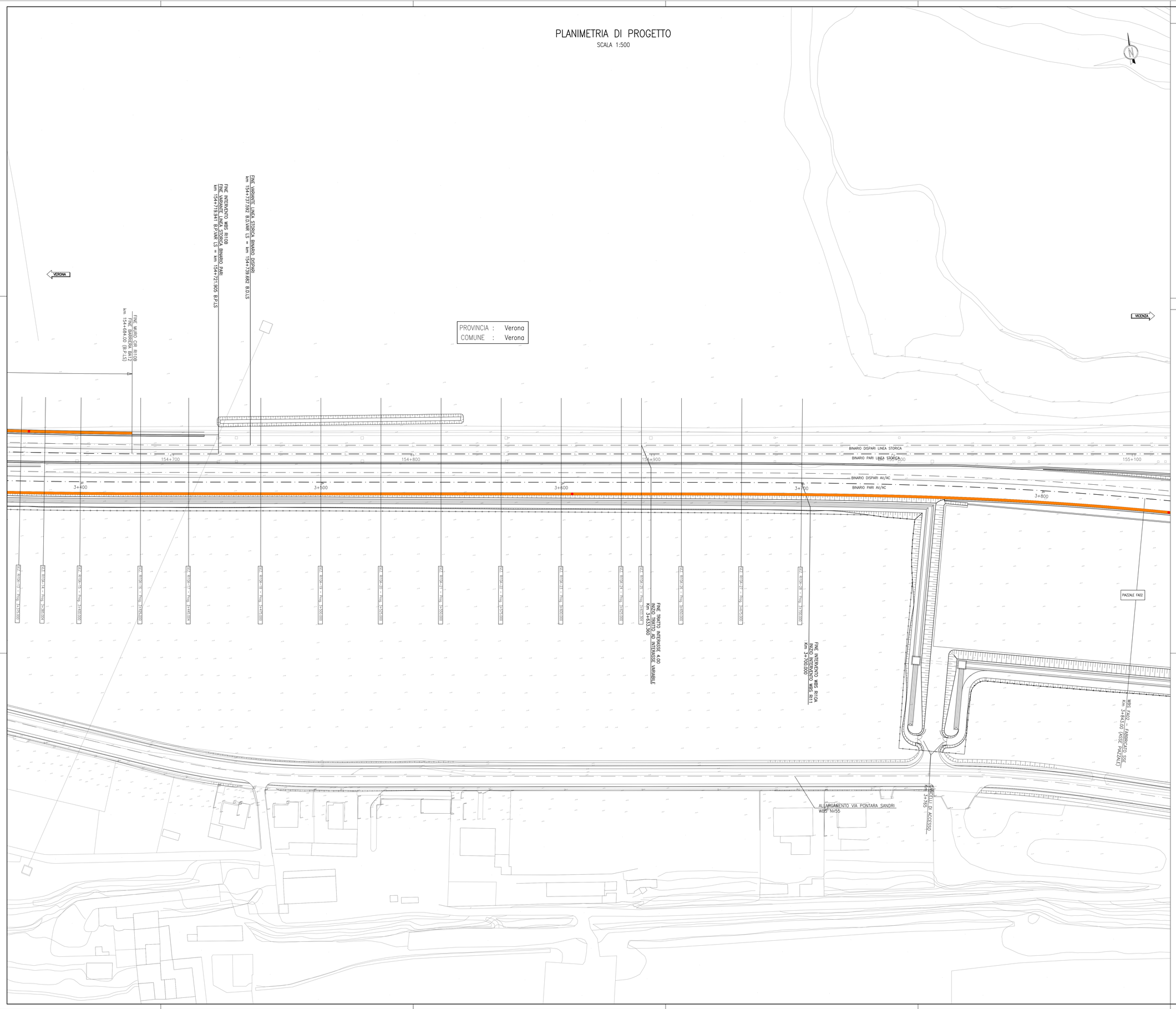


## DISEGNI DI RIFERIMENTO

| DESCRIZIONE | CODICE |
|---|---|
| | |

## LEGENDA

| | | | |
|---|---|---|---|
| 0+100 | ETTOMETRICA | | DIREZIONE NORD GEOGRAFICO |
| km 0+000 | CHILOMETRICA | | |
| | ASSE FERROVIARIO | DIREZIONE | DIREZIONI |
| | RECINZIONE FERROVIARIA | | SCALA DI ACCESSO ALLA LINEA |
| | BARRIERA ANTIRUMORE | | CANCELLO DI ACCESSO |
| | BARRIERA DI SICUREZZA TIPO N2 BORDO LATERALE | | PORTA DI ACCESSO ALLA LINEA |
| | BARRIERA DI SICUREZZA TIPO H2 BORDO PONTE | | |

COMMITTENTE:

RFI RETE FERROVIARIA ITALIANA
GRUPPO FERROVIE DELLO STATO

ALTA SORVEGLIANZA:

ITALFERR
GRUPPO FERROVIE DELLO STATO

GENERAL CONTRACTOR:

Consorzio IricAV Due

INFRASTRUTTURE FERROVIARIE STRATEGICHE DEFINITE DALLA LEGGE OBIETTIVO N. 443/01

LINEA A.V. /A.C. TORINO–VENEZIA Tratta VERONA–PADOVA
Lotto funzionale Verona–Bivio Vicenza

PROGETTO ESECUTIVO

RILEVATI

RILEVATO FERROVIARIO A.V. DAL KM 3+160,00 AL KM 3+700,00

GENERALE

Planimetria di progetto – Tav. 2

| GENERAL CONTRACTOR | | DIRETTORE LAVORI | SCALA : |
|---|---|---|---|
| IL RESPONSABILE DELLA INTEGRAZIONE PRESTAZIONI SPECIALISTICHE<br>Ing. Luca ZACCARIA<br>Iscritto all'Ordine degli Ingegneri di Padova n. A1206<br>Data:<br>Firma: | Consorzio Iricav Due<br>Data: | Ing. Luca ZACCARIA<br>Iscritto all'ordine degli Ingegneri di Ravenna n. A1206<br>Data: | 1:500 |

| COMMESSA | LOTTO | FASE | ENTE | TIPO DOC. | OPERA/DISCIPLINA | PROGR. | REV. | FOGLIO |
|---|---|---|---|---|---|---|---|---|
| IN17 | 12 | E | I2 | PB | RI10A0 | 004 | A | |

| Consorzio IricAV Due | VISTO CONSORZIO IRICAV DUE | |
|---|---|---|
| | Firma | Data |
| | Ing. Luca MANDOLFI | |

Progettazione :

| Rev. | Descrizione | Redatto | Data | Verificato | Data | Approvato | Data |
|---|---|---|---|---|---|---|---|
| A | EMISSIONE | Ronchi | 31/03/2021 | Gallese | 31/03/2021 | Lelio | 31/03/2021 |
| B | | | | | | | |
| C | | | | | | | |

IL DIRETTORE TECNICO
Dott. Ing. Antonio Pietro NUNES PINTO
N. 5554
DELLA PROVINCIA DI VERONA
Data:

CIG: 8377957C01

CUP: J41E91000000009

File: IN17I2EGIPRI10A0004A.DWG

Cod. origine: CODKE

Progetto cofinanziato dalla Unione Europea

Scala di plot:

TUTTI I DIRITTI DEL PRESENTE DOCUMENTO SONO RISERVATI: LA PRODUZIONE ANCHE PARZIALE È VIETATA