SCAVO	4.62 m²
PIANO DI POSA	11.30 m
ANTICEMENTO	11.30 m
SUPERCOMPATTATO	11.31 m
SUB-BALLAST	11.31 m
BALLAST	4.46 m²
TAPPETINO ANTIVIBRANTE	9.80 m

SEZIONE N.: RI09A-17
PROGRESSIVA: 2+900.000
QUOTA P. F.: 54.428

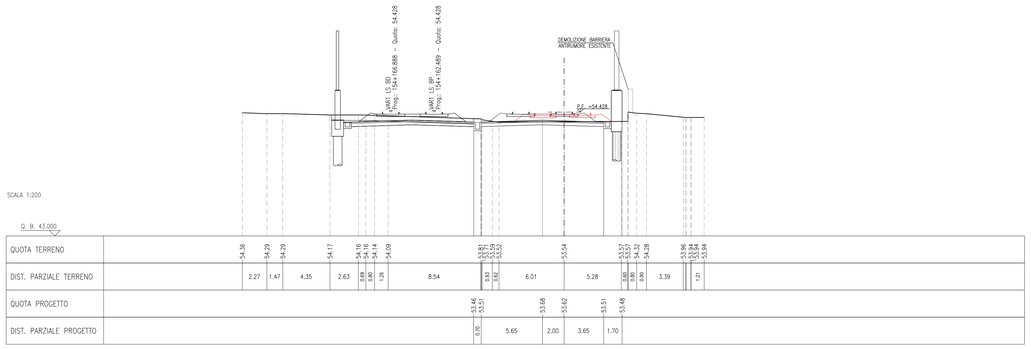

SCAVO	6.52 m²
PIANO DI POSA	11.30 m
ANTICEMENTO	11.30 m
SUPERCOMPATTATO	11.31 m
SUB-BALLAST	11.31 m
BALLAST	4.46 m²
TAPPETINO ANTIVIBRANTE	9.80 m

SEZIONE N.: RI09A-18
PROGRESSIVA: 2+925.000
QUOTA P. F.: 54.414

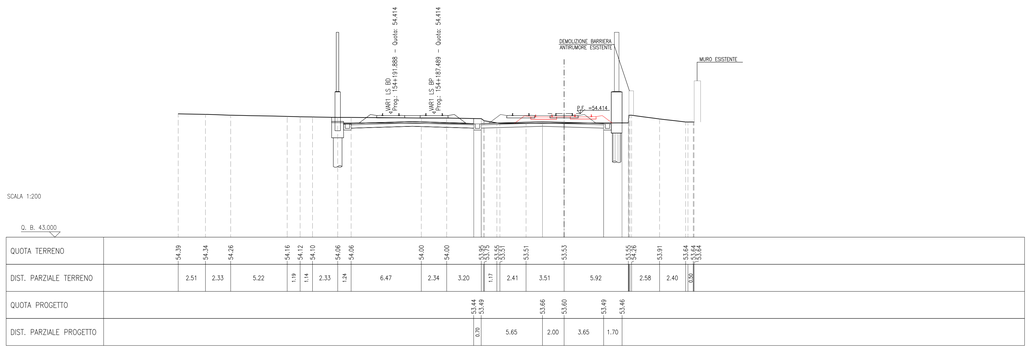

SCAVO	7.09 m²
PIANO DI POSA	11.30 m
ANTICEMENTO	11.30 m
SUPERCOMPATTATO	11.31 m
SUB-BALLAST	11.31 m
BALLAST	4.46 m²
TAPPETINO ANTIVIBRANTE	9.80 m

SEZIONE N.: RI09A-19
PROGRESSIVA: 2+950.000
QUOTA P. F.: 54.369

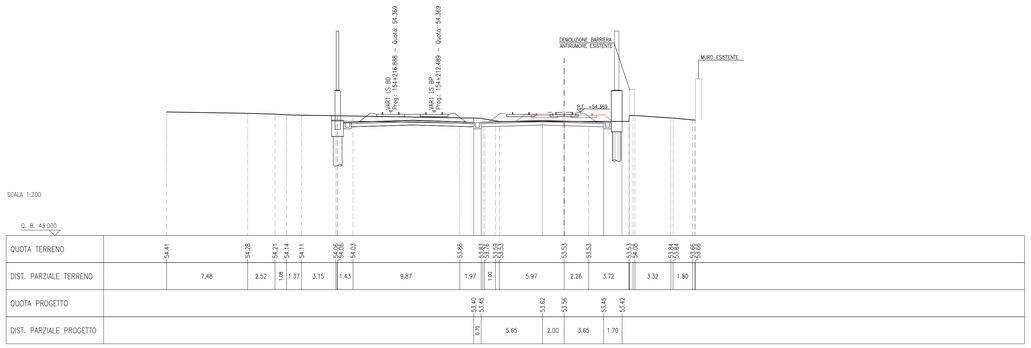

SCAVO	7.92 m²
PIANO DI POSA	11.30 m
ANTICEMENTO	11.30 m
SUPERCOMPATTATO	11.31 m
SUB-BALLAST	11.31 m
BALLAST	4.46 m²
TAPPETINO ANTIVIBRANTE	9.80 m

SEZIONE N.: RI09A-20
PROGRESSIVA: 2+975.000
QUOTA P. F.: 54.317

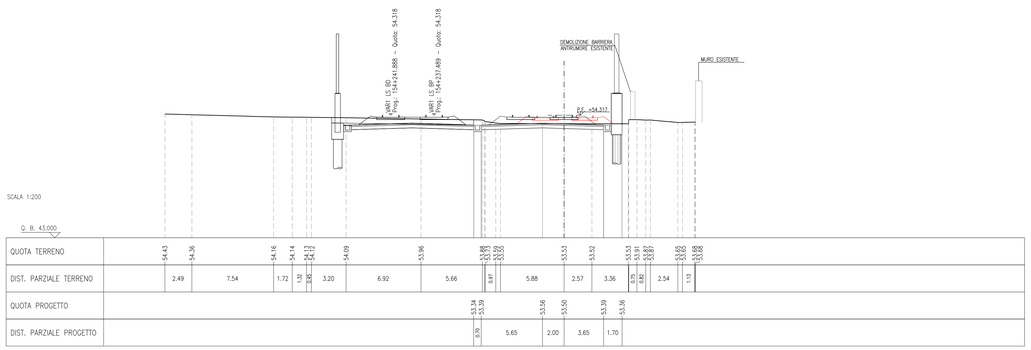

SCAVO	9.99 m²
PIANO DI POSA	11.30 m
ANTICEMENTO	11.30 m
SUPERCOMPATTATO	11.31 m
SUB-BALLAST	11.31 m
BALLAST	4.46 m²
TAPPETINO ANTIVIBRANTE	9.80 m

SEZIONE N.: RI09A-21
PROGRESSIVA: 3+000.000
QUOTA P. F.: 54.265

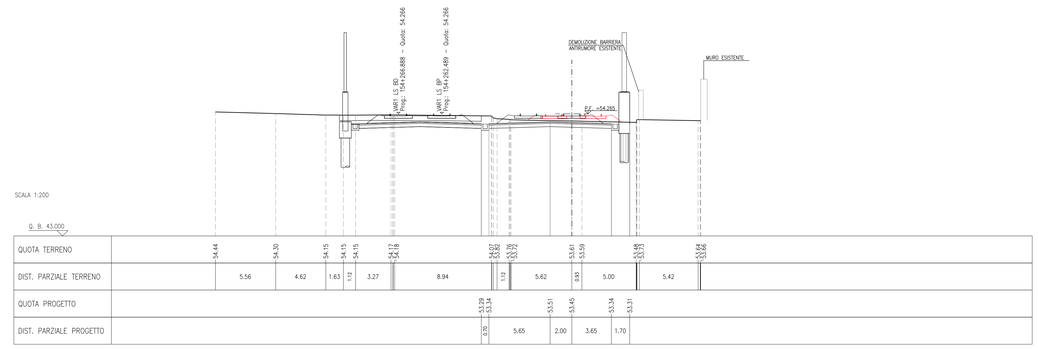

SCAVO	10.80 m²
PIANO DI POSA	11.30 m
ANTICEMENTO	11.30 m
SUPERCOMPATTATO	11.31 m
SUB-BALLAST	11.31 m
BALLAST	4.46 m²
TAPPETINO ANTIVIBRANTE	9.80 m

SEZIONE N.: RI09A-22
PROGRESSIVA: 3+018.720
QUOTA P. F.: 54.226

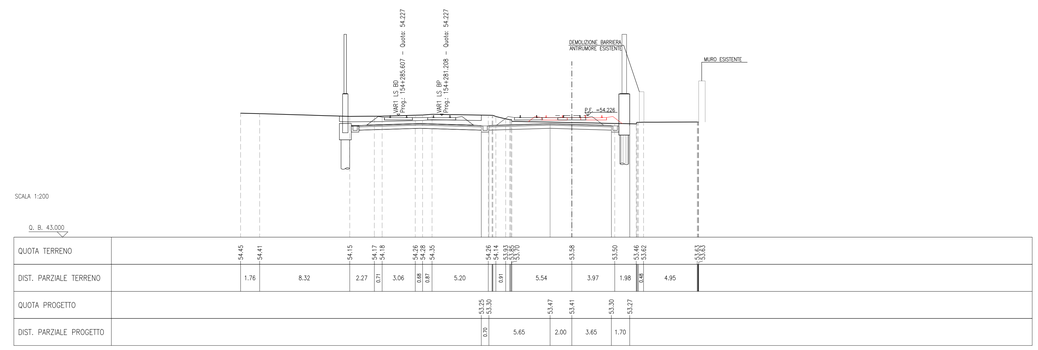

SCAVO	11.02 m²
PIANO DI POSA	11.30 m
ANTICEMENTO	11.30 m
SUPERCOMPATTATO	11.31 m
SUB-BALLAST	11.31 m
BALLAST	4.49 m²
TAPPETINO ANTIVIBRANTE	9.80 m

SEZIONE N.: RI09A-23
PROGRESSIVA: 3+025.000
QUOTA P. F.: 54.213

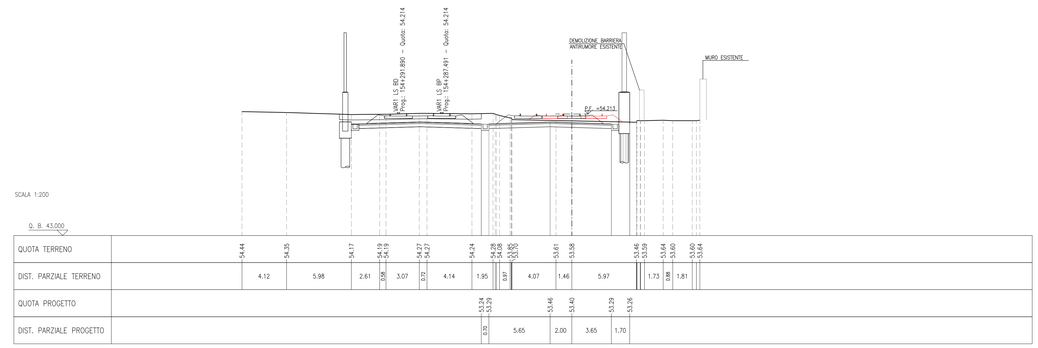

SCAVO	12.28 m²
PIANO DI POSA	11.30 m
ANTICEMENTO	11.30 m
SUPERCOMPATTATO	11.31 m
SUB-BALLAST	11.31 m
BALLAST	4.62 m²
TAPPETINO ANTIVIBRANTE	9.80 m

SEZIONE N.: RI09A-24
PROGRESSIVA: 3+050.000
QUOTA P. F.: 54.161

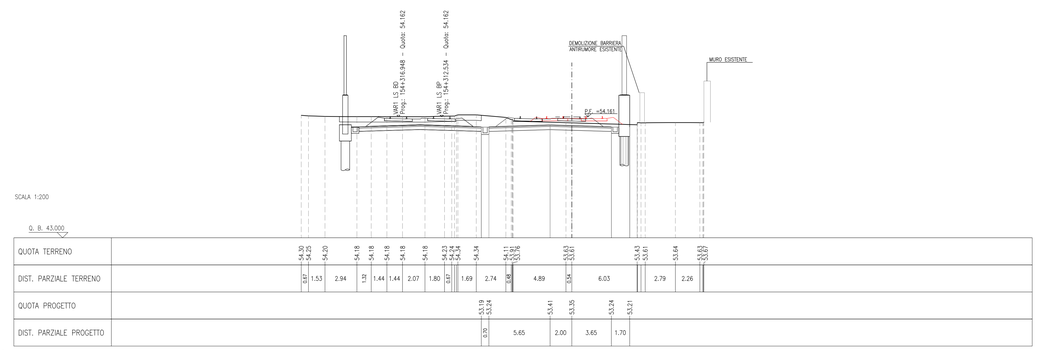

DISEGNI DI RIFERIMENTO

DESCRIZIONE	CODICE

NOTE GENERALI

BINARI ESISTENTI IN DISMISSIONE

COMMITTENTE:

RFI RETE FERROVIARIA ITALIANA
GRUPPO FERROVIE DELLO STATO

ALTA SORVEGLIANZA:

ITALFERR
GRUPPO FERROVIE DELLO STATO

GENERAL CONTRACTOR:

Consorzio IricAV Due

INFRASTRUTTURE FERROVIARIE STRATEGICHE DEFINITE DALLA LEGGE OBIETTIVO N. 443/01

LINEA A.V. /A.C. TORINO-VENEZIA Tratta VERONA-PADOVA
Lotto funzionale Verona-Bivio Vicenza

PROGETTO ESECUTIVO

RILEVATI

RILEVATO FERROVIARIO L.S. DAL KM 153+803,51 AL KM 154+423,10

GENERALE

Sezioni trasversali - Tav.3

GENERAL CONTRACTOR	DIRETTORE LAVORI	SCALA :
IL PROGETTISTA INTEGRATORE Ing. Luca Fanfoni Dott. Ing. 4289	Consorzio Iricav Due Data:	Ing. Luca ZACCARIA iscritto all'ordine degli ingegneri di Brescia n. A1206 Data:	1:200

COMMESSA	LOTTO	FASE	ENTE	TIPO DOC.	OPERA/DISCIPLINA	PROGR.	REV.	FOGLIO
IN17	12	E	I2	W9	RI09B0	003	A	1 DI

Consorzio IricAV Due

VISTO CONSORZIO IRICAV DUE
Firma: ing. Luca Fanfoni
Data:

Progettazione :

Rev.	Descrizione	Redatto	Data	Verificato	Data	Approvato	Data	IL PROGETTISTA
	EMISSIONE	Barzi	31/03/2021	Giulietti	31/03/2021	Dallo	31/03/2021	Ing. Luca Fanfoni Dott. Ing. 4289 Iscritto all'Ordine degli Ingegneri della Provincia di Milano n. 21289 Data:

COD. B377957CD1 | CUP: J41E91000000009 | File: IN1712E2RHRI09B0003A.DWG | Cod. origine: COM0

Progetto cofinanziato dalla Unione Europea

Scala di plot: .3

TUTTI I DIRITTI DEL PRESENTE DOCUMENTO SONO RISERVATI. LA PRODUZIONE ANCHE PARZIALE È VIETATA.