

LEGENDA

	Aerogeneratori di progetto		Tronco 3 linea a 150kV AGRI-POTENZA
	INTERFERENZE_MEDIA_T		Cavidotto
	INTERFERENZE_BASSA_T		STAZIONE ELETTRICA RTN 150 kV
	RISOLUZIONE INTERFERENZA ELETTRICHE		Stazione Elettrica di Utenza
	Raccordi A.T. in E.E. alle linee Anzi - Corleto Perticara		Limiti comunali
	TRALICCI		edifici sensibili
	Tronco 1 linea a 150kV AGRI-POTENZA		AREE DELIMITATE DAL DPA=3.10 m
	Tronco 2 linea a 150kV AGRI-POTENZA		

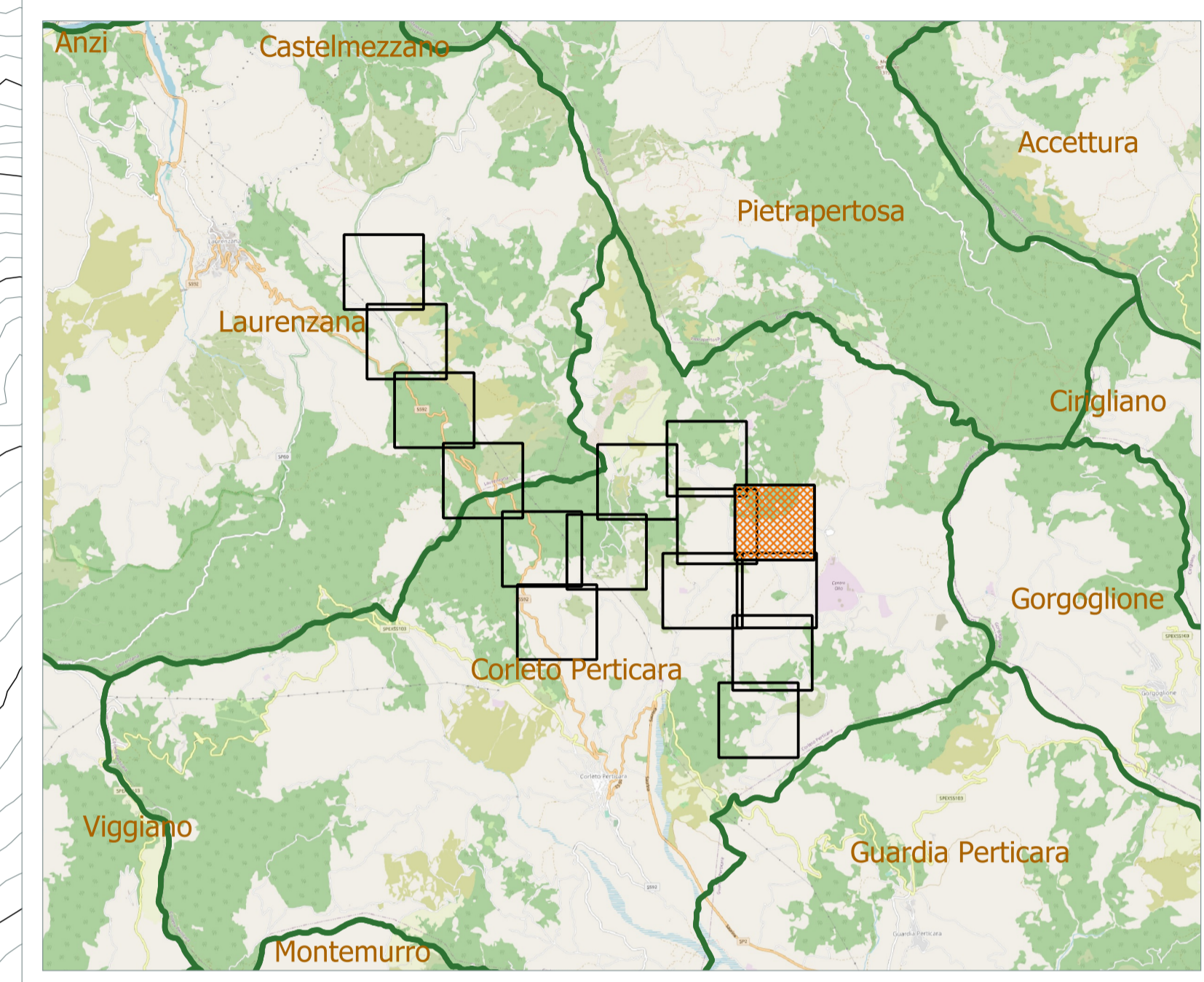

<p>Comune di Corleto Perticara</p>	<p>Regione Basilicata</p>	<p>Provincia di Potenza</p>
---	----------------------------------	------------------------------------

<p>Comitente: RWE</p> <p>RENEWABLES ITALIA S.R.L. Via Andrea Doria, 41/G - 00192 Roma P.IVA/C.F. 06400370968 pec: rwerenewablesitaliasrl@legaimail.it</p>					
<p>Titolo del Progetto: Progetto per la realizzazione di una centrale eolica da 44,80 MW nel comune di Corleto Perticara (PZ) - INTEGRAZIONI</p>					
Documento: PROGETTO DEFINITIVO	N° Documento: PECP_11_C11				
ID PROGETTO: PECP	DISCIPLINA: P	TIPOLOGIA: D	FORMATO: A1		
<p>Elaborato: 11. CAMPI ELETTROMAGNETICI Planimetria con indicazione delle linee elettriche, stazione di trasformazione, ricettori, DPA - 11 di 15</p>					
FOGLIO: 11 di 15	SCALA: 1:2.000	Nome file: PECP_11_C11_Planimetria_11_di_15.pdf			
<p>Progettazione: R.T.P. D'Occhio - De Blasis Via S. Angelo, 10 - 82020 Campolattaro (BN)</p>		<p>Progettisti: ING. RAFFAELE CIOTOLA ING. RAFFAELE CIOTOLA 16950</p>			
Rev:	Data Revisione	Descrizione Revisione	Redatto	Controllato	Approvato
00	22/08/2021	INTEGRAZIONI	Raffaele Ciotola	R.T.P.	RWE