

Comune
di Corleto Perticara

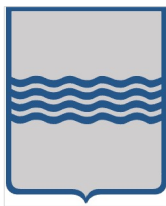

Regione Basilicata



Provincia di Potenza



Committente:

RWE

RENEWABLES ITALIA S.R.L.
Via Andrea Doria, 41/G - 00192 Roma
P.IVA/C.F. 06400370968
pec: rwerenewablesitaliasrl@legalmail.it

Titolo del Progetto:

**Progetto per la realizzazione di una centrale eolica da 44,80 MW nel
comune di Corleto Perticara (PZ)**

Documento:

PROGETTO DEFINITIVO

Richiesta Autorizzazione Unica ai sensi del D. Lgs. 387 del 29/09/2003

N° Documento:

PECP_A.17.f.15.g

ID PROGETTO:	PECP	DISCIPLINA:	A	TIPOLOGIA:	D	FORMATO:	Altro
--------------	-------------	-------------	----------	------------	----------	----------	--------------

Elaborato:

Simulazione Fotorendering 5 di 5

FOGLIO:	5 di 5	SCALA:		Nome file:	PECP_A.17.f.15.g_Simulazione_fotorendering_5_di_5.pdf
---------	---------------	--------	--	------------	--

Progettazione:

R.T.P. D'Occhio - De Blasis
Via S. Angelo, 10 - 82020 Campolattaro (BN)

Progettisti:



Ing. Giuseppe Antonio De Blasis



Arch. Carmine D'Occhio

Rev:	Data Revisione	Descrizione Revisione	Redatto	Controllato	Approvato
00	18/06/2021	INTEGRAZIONE	R.T.P D'Occhio - De Blasis	RWE	RWE

F24. GUARDIA PERTICARA - RACCORDO FONDOVALLE DEL SAURO

Punto di scatto relativo ad un osservatore posto lungo la strada Raccordo fondovalle del Sauro



Il punto di scatto è posizionato lungo il raccordo fondovalle del sauro. Data la conformazione del terreno e la presenza di vegetazione ai lati della strada risultano visibili parzialmente due aerogeneratori in progetto. Mentre nn risultano visibili gli aerogeneratori degli altri parchi in fase di autorizzazione.

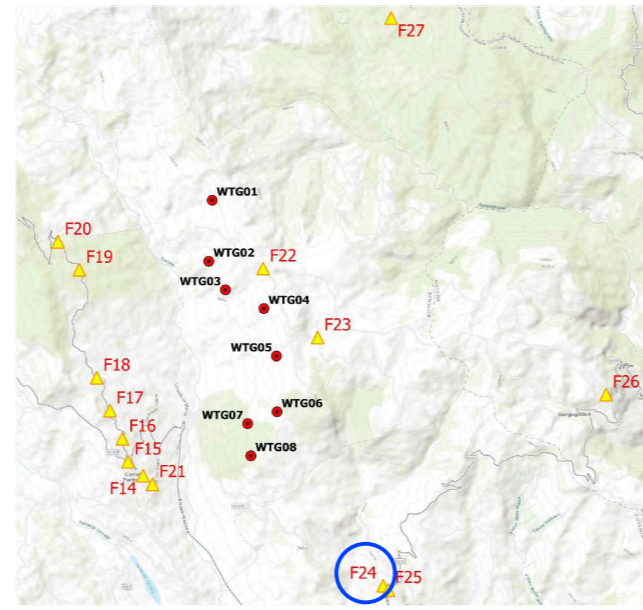

F24.GUARDIA PERTICARA - Raccordo fondovalle del Sauro: Fotosimulazione con i soli aerogeneratori di progetto



PUNTI SENSIBILI			
Id	Denominazione	Descrizione	Coordinate UTM WGS84 33N
F.14	Via Pietro Lacava – Corleto Perticara	Belvedere	588368 E; 4471000 N
F.15	Incrocio SP103-SS92 – Corleto Perticara	Punto panoramico lungo la strada	588081 E; 4471265 N
F.16	SS92– Corleto Perticara	Punto panoramico lungo la strada	587975 E; 4471700 N
F.17	SS92– Corleto Perticara	Punto panoramico lungo la strada	587738 E; 4472235 N
F.18	SS92– Corleto Perticara	Punto panoramico lungo la strada	587488 E; 4472857 N
F.19	SS92– Corleto Perticara	Punto panoramico lungo la strada	587158 E; 4474904 N
F.20	SS92– Corleto Perticara	Punto panoramico lungo la strada	586753 E; 4475436 N
F.21	Chiesa Madre di Santa Maria Assunta – Corleto Perticara	Strada adiacente la chiesa	588546 E; 4470837 N
F.22	Area archeologica Perticara – Corleto Perticara	Strada adiacente l'area archeologica	590642 E; 4474928 N
F.23	Area archeologica Tempa Rossa – Corleto Perticara	Strada adiacente l'area archeologica	591676 E; 4473618 N
F.24	Strada Raccordo fondovalle del Sauro – Guardia Perticara	Punto panoramico lungo la strada	592920 E; 4468913 N
F.25	Via San Vito – Guardia Perticara	Belvedere	593019 E; 4468831 N
F.26	Chiesa San Domenico Savio – Via F. Formica - Gorgoglione	Punto panoramico lungo la strada adiacente la chiesa	597145 E; 4472537 N
F.27	Località Castagna - Pietrapertosa	Strada antistante il borgo	593069 E; 4479676 N

F24.GUARDIA PERTICARA - Raccordo fondovalle del Sauro: Stato di fatto



F24.GUARDIA PERTICARA - Raccordo fondovalle del Sauro: Fotosimulazione con parchi in fase di autorizzazione o autorizzati



F25. GUARDIA PERTICARA - VIA SAN VITO

Punto di scatto relativo ad un osservatore posto lungo via San Vito in prossimità di un punto panoramico



Il punto di scatto è posizionato lungo la strada San Vito vicino un punto panoramico. Da qui risultano visibili parzialmente tre aerogeneratori del parco in progetto e si vedono parzialmente anche tre aerogeneratori del parco eolico in fase di autorizzazione denominato "Tempa dei Greci".

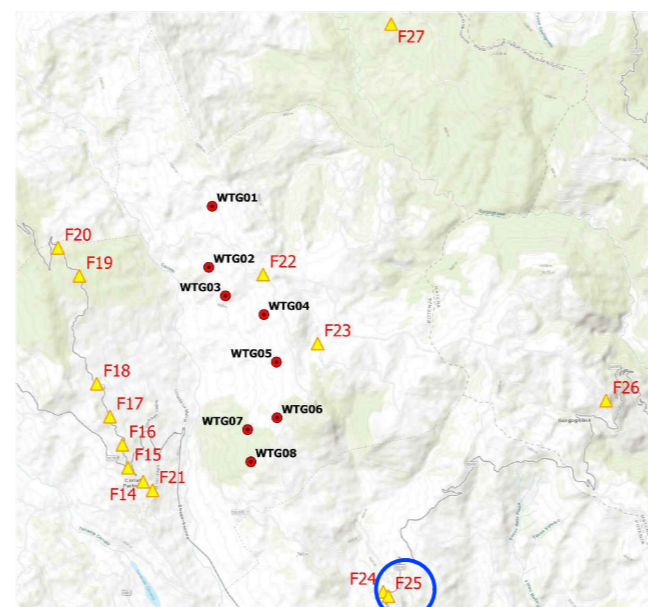

F25.GUARDIA PERTICARA - Via San Vito: Fotosimulazione con i soli aerogeneratori di progetto



F25.GUARDIA PERTICARA - Via San Vito: Fotosimulazione con parchi in fase di autorizzazione o autorizzati



PUNTI SENSIBILI

Id	Denominazione	Descrizione	Coordinate UTM WGS84 33N
F.14	Via Pietro Lacava – Corleto Perticara	Belvedere	588368 E; 4471000 N
F.15	Incrocio SP103-SS92 – Corleto Perticara	Punto panoramico lungo la strada	588081 E; 4471265 N
F.16	SS92– Corleto Perticara	Punto panoramico lungo la strada	587975 E; 4471700 N
F.17	SS92– Corleto Perticara	Punto panoramico lungo la strada	587738 E; 4472235 N
F.18	SS92– Corleto Perticara	Punto panoramico lungo la strada	587488 E; 4472857 N
F.19	SS92– Corleto Perticara	Punto panoramico lungo la strada	587158 E; 4474904 N
F.20	SS92– Corleto Perticara	Punto panoramico lungo la strada	586753 E; 4475436 N
F.21	Chiesa Madre di Santa Maria Assunta – Corleto Perticara	Strada adiacente la chiesa	588546 E; 4470837 N
F.22	Area archeologica Perticara – Corleto Perticara	Strada adiacente l'area archeologica	590642 E; 4474928 N
F.23	Area archeologica Tempa Rossa – Corleto Perticara	Strada adiacente l'area archeologica	591676 E; 4473618 N
F.24	Strada Raccordo fondovalle del Sauro – Guardia Perticara	Punto panoramico lungo la strada	592920 E; 4468913 N
F.25	Via San Vito – Guardia Perticara	Belvedere	593019 E; 4468831 N
F.26	Chiesa San Domenico Savio – Via F. Formica - Gorgoglione	Punto panoramico lungo la strada adiacente la chiesa	597145 E; 4472537 N
F.27	Località Castagna - Pietrapertosa	Strada antistante il borgo	593069 E; 4479676 N

F25.GUARDIA PERTICARA - Via San Vito: Stato di fatto



F26. GORGOGNONE - VIA FRANCESCO FORMICA

Punto di scatto relativo ad un osservatore posto lungo via Francesco Formica in prossimità di una chiesa



Il punto di scatto è posizionato davanti la chiesa di San Domenico di Savio, via Francesco Formica.
Da qui non risultano essere visibili aerogeneratori di nessuno dei parchi eolici in fase di autorizzazione o autorizzati.

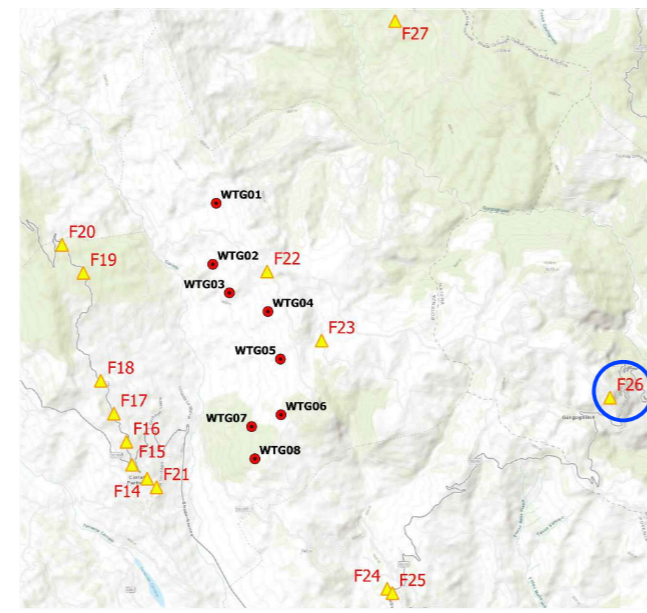

F26.GORGOGNONE - Via Francesco Formica - Chiesa San Domenico di Savio: Fotosimulazione con i soli aerogeneratori di progetto



F26.GORGOGNONE - Via Francesco Formica - Chiesa San Domenico di Savio: Fotosimulazione con parchi in fase di autorizzazione o autorizzati



PUNTI SENSIBILI

Id	Denominazione	Descrizione	Coordinate UTM WGS84 33N
F.14	Via Pietro Lacava – Corleto Perticara	Belvedere	588368 E; 4471000 N
F.15	Incrocio SP103-SS92 – Corleto Perticara	Punto panoramico lungo la strada	588081 E; 4471265 N
F.16	SS92– Corleto Perticara	Punto panoramico lungo la strada	587975 E; 4471700 N
F.17	SS92– Corleto Perticara	Punto panoramico lungo la strada	587738 E; 4472235 N
F.18	SS92– Corleto Perticara	Punto panoramico lungo la strada	587488 E; 4472857 N
F.19	SS92– Corleto Perticara	Punto panoramico lungo la strada	587158 E; 4474904 N
F.20	SS92– Corleto Perticara	Punto panoramico lungo la strada	586753 E; 4475436 N
F.21	Chiesa Madre di Santa Maria Assunta – Corleto Perticara	Strada adiacente la chiesa	588546 E; 4470837 N
F.22	Area archeologica Perticara – Corleto Perticara	Strada adiacente l'area archeologica	590642 E; 4474928 N
F.23	Area archeologica Tempa Rossa – Corleto Perticara	Strada adiacente l'area archeologica	591676 E; 4473618 N
F.24	Strada Raccordo fondovalle del Sauro – Guardia Perticara	Punto panoramico lungo la strada	592920 E; 4468913 N
F.25	Via San Vito – Guardia Perticara	Belvedere	593019 E; 4468831 N
F.26	Chiesa San Domenico Savio – Via F. Formica - Gorgoglione	Punto panoramico lungo la strada adiacente la chiesa	597145 E; 4472537 N
F.27	Località Castagna - Pietrapertosa	Strada antistante il borgo	593069 E; 4479676 N

F26.GORGOGNONE - Via Francesco Formica - Chiesa San Domenico di Savio: Stato di fatto



F27. PIETRAPERTOSA - LOCALITA' CASTAGNA

Punto di scatto relativo ad un osservatore posto lungo la strada antistante il borgo di case

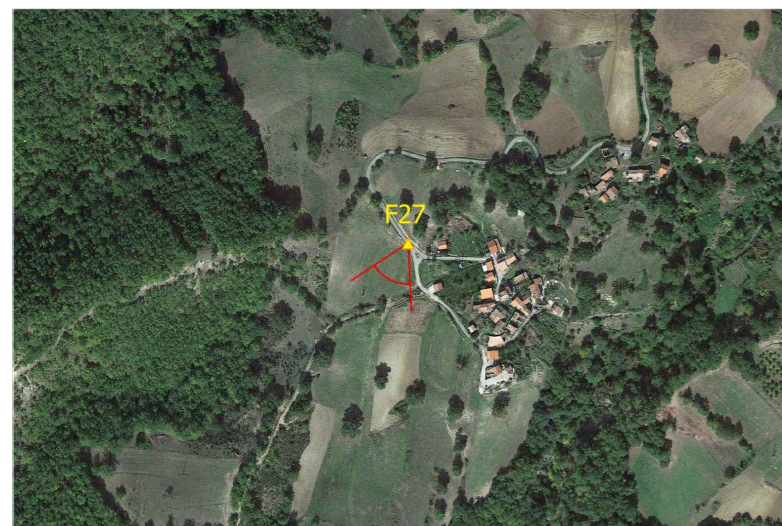

Il punto di scatto è posizionato davanti il borgo di fabbricati di località Castagna nel comune di Pietrapertosa. Da qui il parco eolico in progetto non risulta essere visibile, mentre sono visibili parzialmente quattro aerogeneratori del parco eolico in fase di autorizzazione denominato "Tempa dei Greci"

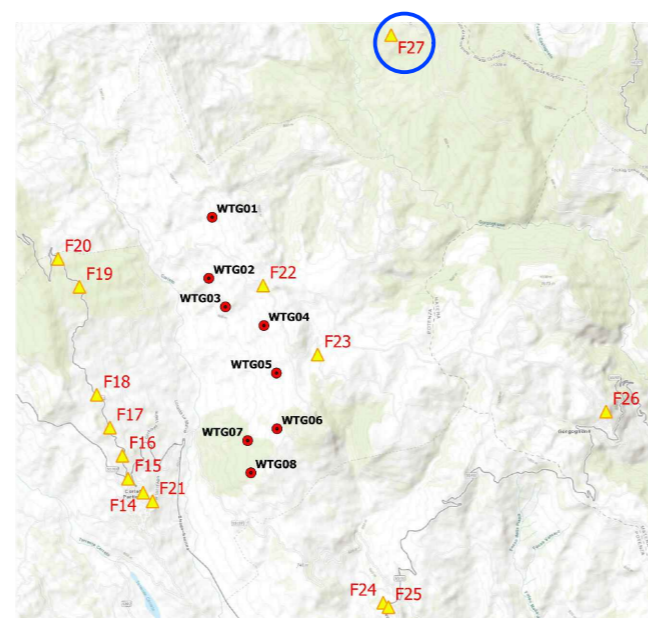

PUNTI SENSIBILI

Id	Denominazione	Descrizione	Coordinate UTM WGS84 33N
F.14	Via Pietro Lacava – Corleto Perticara	Belvedere	588368 E; 4471000 N
F.15	Incrocio SP103-SS92 – Corleto Perticara	Punto panoramico lungo la strada	588081 E; 4471265 N
F.16	SS92– Corleto Perticara	Punto panoramico lungo la strada	587975 E; 4471700 N
F.17	SS92– Corleto Perticara	Punto panoramico lungo la strada	587738 E; 4472235 N
F.18	SS92– Corleto Perticara	Punto panoramico lungo la strada	587488 E; 4472857 N
F.19	SS92– Corleto Perticara	Punto panoramico lungo la strada	587158 E; 4474904 N
F.20	SS92– Corleto Perticara	Punto panoramico lungo la strada	586753 E; 4475436 N
F.21	Chiesa Madre di Santa Maria Assunta – Corleto Perticara	Strada adiacente la chiesa	588546 E; 4470837 N
F.22	Area archeologica Perticara – Corleto Perticara	Strada adiacente l'area archeologica	590642 E; 4474928 N
F.23	Area archeologica Tempa Rossa – Corleto Perticara	Strada adiacente l'area archeologica	591676 E; 4473618 N
F.24	Strada Raccordo fondovalle del Sauro – Guardia Perticara	Punto panoramico lungo la strada	592920 E; 4468913 N
F.25	Via San Vito – Guardia Perticara	Belvedere	593019 E; 4468831 N
F.26	Chiesa San Domenico Savio – Via F. Formica - Gorgoglione	Punto panoramico lungo la strada adiacente la chiesa	597145 E; 4472537 N
F.27	Località Castagna - Pietrapertosa	Strada antistante il borgo	593069 E; 4479676 N

F27.PIETRAPERTOSA - Località Castagna: Fotosimulazione con i soli aerogeneratori di progetto



F27.PIETRAPERTOSA - Località Castagna: Stato di fatto



F27.PIETRAPERTOSA - Località Castagna: Fotosimulazione con parchi in fase di autorizzazione o autorizzati

