

POSTA DELLE CANNE S.r.l.

PUNTI DI SCATTO E BENI PAESAGGISTICI NELL'AREA DI INVILUPPO DI 9 KM= 50*Htip

**PROGETTO DEFINITIVO
PER LA REALIZZAZIONE DI UN PARCO EOLICO
RICADENTE NEI COMUNI DI ORTA NOVA E ORDONA (FG)
IN LOCALITA' "POSTA DELLE CANNE" E "MASCITELLI"**



Tecnico
Ing. Danilo Pomponio

Collaborazioni
Ing. Milena Miglionico
Ing. Antonio Crisafulli
Ing. Tommaso Mancini
Ing. Giovanna Scuderi
Ing. Dioniso Stafferi
Ing. Giuseppe Federico Zingarelli
geom. Francesco Mangino
geom. Claudio A. Zingarelli

Responsabile Commessa
Ing. Danilo Pomponio



TAVOLA	TITOLO	COMMESSA	TIPOLOGIA
V25	FOTOINSERIMENTI INTEGRATIVI	20053	D
REVISIONE		CODICE ELABORATO	
00		DW20053D-V25	
FOGLIO		SOSTITUISCE	SOSTITUITO DA
1/2			
REV	DATA	MODIFICA	
00	30/06/2021	Emissione	
01			
02			
03			
04			
05			

Diametro del rotore D:150 m
Altezza al mozzo Hmozzo:105 m
Altezza al tip Htip:180 m

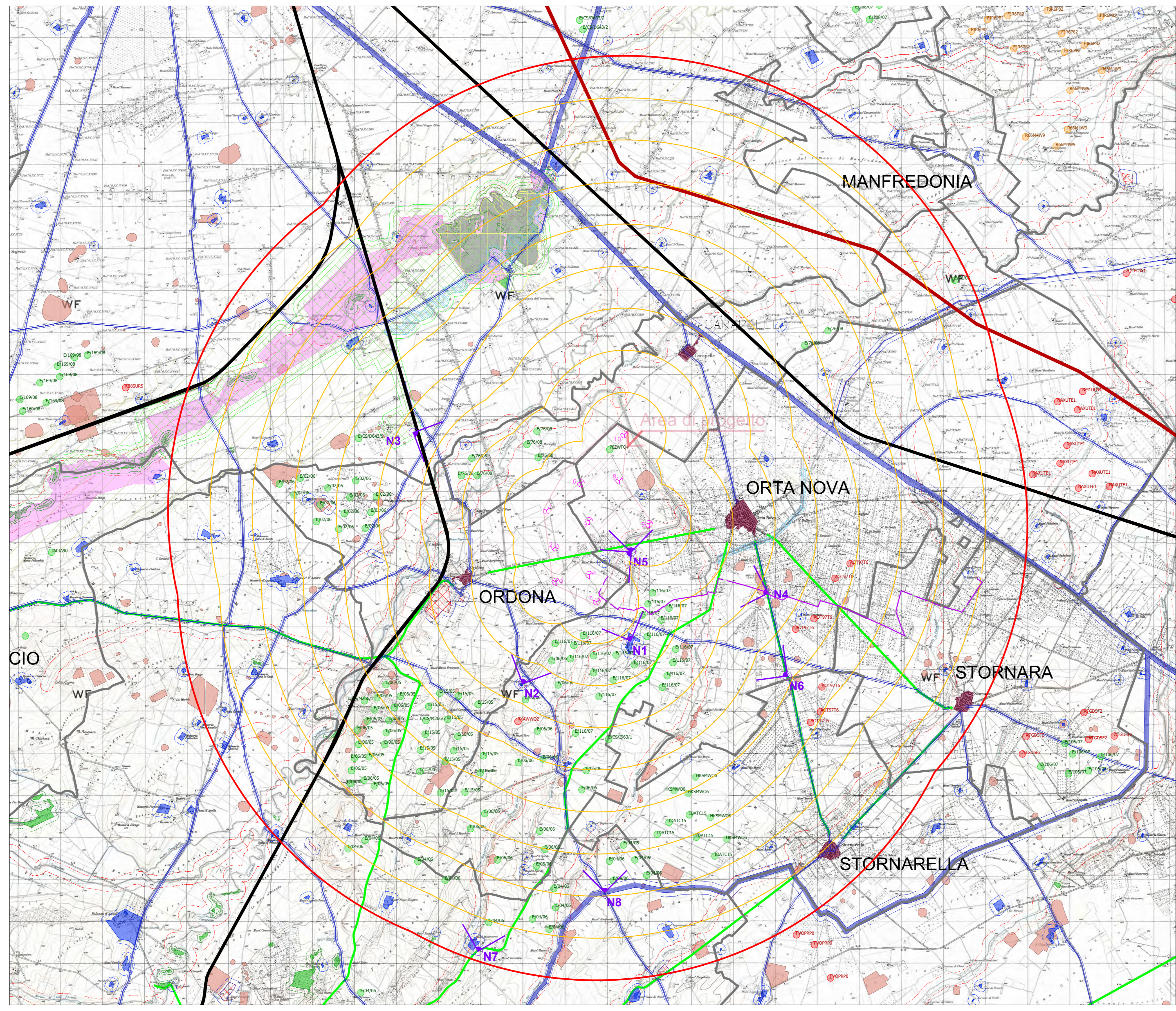

LEGENDA

- AEROGENERATORI
- AREA DI PROGETTO
- LIMITI COMUNALI
- LINEA FERROVIARIA
- AUTOSTRADA

BENI PAESAGGISTICI NEL RAGGIO DI 11 KM DAL PARCO EOLICO

- AREA DI INVILUPPO DI 9 KM = 50*Htip
- BP - Fiumi torrenti e corsi d'acqua (150 m.)
- BP - Boschi
- BP - Aree umide
- BP - Parchi e riserve
- UCP - Siti di rilevanza naturalistica
- BP - Immobili di notevole interesse pubblico
- BP - Zone di interesse archeologico
- UCP - Città consolidata
- UCP - Aree appartenenti alla rete dei tratturi
- UCP - Paesaggi rurali
- UCP - Strade a valenza paesaggistica
- UCP - Strade a panoramiche

