PORTATA DI PROGETTO (l/sec)	506.00
MATERIALE	GHISA_S2
SEZIONE IDRAULICA	Circolare
DIAMETRO TUBAZIONE (mm)	700.00
ALLETTAMENTO (m)	0.10

TERRENO NATURALE – LATO S.S.125 | TERRENO NATURALE – LATO S.S.125 | TERRENO NATURALE – LATO S.S.125 | TERRENO NATURALE – LATO S.S.125

TRATTO A-B
Tubazione in ghisa sferoidale conforme alla norma
UNI EN 545 del 2010 e al D.M. n.174 del 06/04/2004

Classe di pressione: 25
Diametro nominale [mm]: 700
Diametro interno [mm]: 708.4
Rivestimento interno [mm]: cementizio
Rivestimento esterno [mm]: in zinco-alluminio
rame

NOTA :
IL POZZETTO SARA' DEL TIPO RINFORZATO
DI PROVA (VEDI ELABORATO DEDICATO)

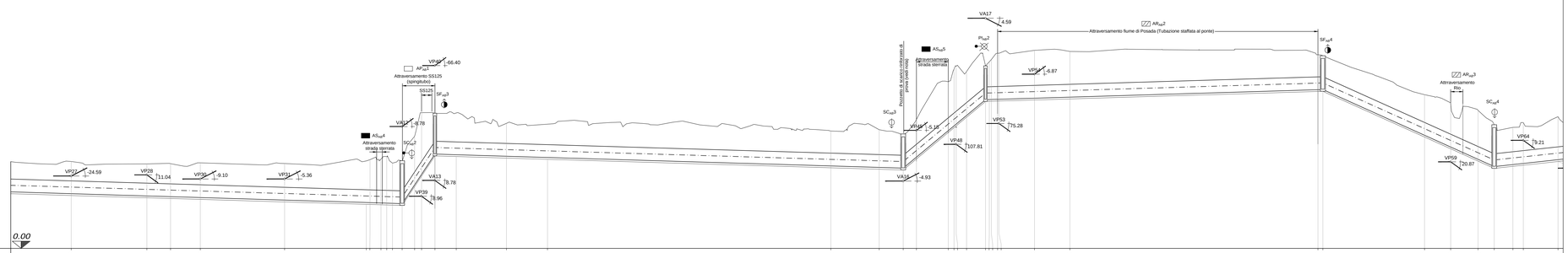

| | | |