

**PROGETTO DEFINITIVO
PER LA REALIZZAZIONE DI UN PARCO EOLICO "CE DELICETO" CON
POTENZA DI 60.0 MW RICADENTE NEL COMUNE DI ASCOLI
SATRIANO(FG) IN LOCALITA' SANTA CROCE ED OPERE DI
CONNESSIONE NEL COMUNE DI DELICETO(FG)**



Tecnico

ing. Danilo Pomponio

Via Napoli, 363/I - 70132 Bari - Italy
www.bfpgroup.net - info@bfpgroup.net
tel. (+39) 0805046361 - fax (+39) 0805619384

Azienda con Sistema di Gestione Certificato
UNI EN ISO 9001:2015
UNI EN ISO 14001:2015
UNI ISO 45001:2018

Collaborazioni

ing. Milena Miglionico
ing. Antonio Crisafulli
ing. Tommaso Mancini
ing. Giovanna Scuderi
ing. Dionisio Staffieri
ing. Giuseppe Federico Zingarelli

Responsabile Commessa

ing. Danilo Pomponio

ELABORATO	TITOLO	COMMESSA	TIPOLOGIA				
V09	VERIFICA DEI FABBRICATI NELL'AREA DI STUDIO	21022	D				
		CODICE ELABORATO					
		DC21022D-V09					
REVISIONE	Tutte le informazioni tecniche contenute nel presente documento sono di proprietà esclusiva della Studio Tecnico BFP S.r.l e non possono essere riprodotte, divulgate o comunque utilizzate senza la sua preventiva autorizzazione scritta. All technical information contained in this document is the exclusive property of Studio Tecnico BFP S.r.l. and may neither be used nor disclosed without its prior written consent. (art. 2575 c.c.)	SOSTITUISCE	SOSTITUITO DA				
00		-	-				
		NOME FILE	PAGINE				
		DC21022D-V09.doc	48 + copertina				
REV	DATA	MODIFICA			Elaborato	Controllato	Approvato
00	11/06/21	Emissione	Scuderi	Miglionico	Pomponio		
01							
02							
03							
04							
05							
06							

INDICE

1	PREMESSA.....	2
2	DESCRIZIONE DELL' INTERVENTO.....	2
3	INQUADRAMENTO DELL'AREA DI STUDIO DELLA VERIFICA DEI FABBRICATI	3
	ALLEGATI.....	5
-	STRALCIO DELLA TAVOLA DW21022D-V23 PLANIMETRIA DISTANZA VERIFICA FABBRICATI	6
-	VERIFICA DEI FABBRICATI NELL'AREA DI STUDIO.....	7
-	SCHEDE TECNICHE RICETTORI – CIVILE ABITAZIONI	11
-	SCHEDE TECNICHE ALTRI FABBRICATI VERIFICATI.....	37



1 PREMESSA

Il presente studio ha l'obiettivo di verificare i fabbricati presenti nell'area di progetto dell'impianto eolico per la produzione di energia elettrica proposto dalla società **BLUE STONE renewable VIII s.r.l.**

La proposta progettuale è finalizzata alla realizzazione di un impianto eolico per la produzione di energia elettrica da fonte rinnovabile eolica, costituito da 10 aerogeneratori, ciascuno di potenza nominale pari a 6,0 MW per una potenza complessiva di 60,00 MW, da realizzarsi nella Provincia di Foggia, nel territorio comunale di Ascoli Satriano, in cui ricadono gli aerogeneratori e parte dell'elettrodotto esterno. La restante parte dell'elettrodotto esterno attraversa il territorio comunale di Candela e di Deliceto, in quest'ultimo comune ricadono anche le opere di connessione alla RTN.

2 DESCRIZIONE DELL' INTERVENTO

Il parco eolico di progetto sarà ubicato in località Santa Croce nell'area a sud-est dell'abitato di Ascoli Satriano ad una distanza dal centro abitato di circa 1,8 km

I terreni sui quali si installerà il parco eolico, interessa una superficie di circa 270 ettari, anche se la quantità di suolo effettivamente occupato è significativamente inferiore e limitato alle aree di piazzole dove verranno installati gli aerogeneratori, come visibile sugli elaborati planimetrici allegati al progetto.

L'area di progetto, intesa sia come quella occupata dai 10 aerogeneratori di progetto, con annesso piazzole e relativi cavidotti di interconnessione interna, e parte del cavidotto esterno, interessa il territorio comunale di Ascoli Satriano censito al NCT ai fogli di mappa nn. 66,74,75,79,71,72,78,58, e 57, parte del cavidotto esterno ricade nel territorio del comune di Candela censito al NCT ai fogli di mappa nn. 1 e 2, la restante parte del cavidotto esterno e la sottostazione di consegna ricadono nel territorio comunale di Deliceto censito al NCT al foglio di mappa n. 43.

Di seguito si riporta la tabella riepilogativa, in cui sono indicate per ciascun aerogeneratore le relative coordinate (UTM fuso 33) e le particelle catastali, con riferimento al catasto dei terreni del Comune di Ascoli Satriano.

Tabella dati geografici e catastali degli Aerogeneratori:

WTG	COORDINATE GEOGRAFICHE WGS84		COORDINATE PLANIMETRICHE UTM33 WGS 84		DATI CATASTALI		
	LATITUDINE	LONGITUDINE	NORD (Y)	EST (X)	Comune	foglio n.	part. n.
A1	41° 12' 4.2536"	15° 35' 47.4500"	4561262	550015	Ascoli Satriano	66	300
A2	41° 11' 41.7316"	15° 36' 9.3554"	4560571	550530	Ascoli Satriano	66	39
A3	41° 11' 27.2874"	15° 36' 30.4299"	4560129	551024	Ascoli Satriano	75	160
A4	41° 11' 47.5200"	15° 35' 40.6400"	4560745	549860	Ascoli Satriano	66	38
A5	41° 11' 22.8254"	15° 35' 6.5495"	4559978	549071	Ascoli Satriano	74	122
A6	41° 11' 13.7680"	15° 35' 27.5459"	4559702	549562	Ascoli Satriano	74	18
A7	41° 10' 59.7588"	15° 35' 14.8861"	4559268	549270	Ascoli Satriano	74	77
A8	41° 10' 46.3692"	15° 34' 42.1888"	4558850	548511	Ascoli Satriano	79	58
A9	41° 10' 47.4535"	15° 34' 19.8789"	4558880	547991	Ascoli Satriano	79	46
A10	41° 10' 48.1787"	15° 33' 57.8232"	4558899	547477	Ascoli Satriano	79	43

3 INQUADRAMENTO DELL'AREA DI STUDIO DELLA VERIFICA DEI FABBRICATI

Con il presente studio è stato fatto il censimento scrupoloso di tutti i fabbricati e di tutte le masserie o beni architettonici per un raggio di 1 km attorno ai singoli aerogeneratori, rilevati nella carta tecnica regionale, nell'ortofoto e nei fogli catastali. (cfr. DW21022D-V23)

Ogni fabbricato rilevato nel raggio di 1 km è stato indicato nella tavola allegata alla presente con un quadratino di diversi colori a secondo della sua destinazione d'uso:

- fabbricati adibiti a civile abitazioni **"in blu"**;
- unità collabente **"in magenta"**;
- fabbricati non ad uso abitativo (es. capannoni) **"in ciano"**;
- Depositi (Categorie C) **"in nero"**;
- ruderi **"in ciano"**;
- Fabbricati rurali, diruto o non censiti **"giallo"**

Tutti i fabbricati rilevati nel raggio di 1 km sono stati censiti ed è stata fatta la visura catastale.

I punti di misurazione fonometrici sono evidenziati con la lettera "PdM n.", nella cartografia.

La verifica ha messo in evidenza che, all'interno della perimetrazione esaminata così come nelle immediate vicinanze, le forme di edificazione sono unicamente rappresentate da fabbricati isolati sparsi nel territorio, di questi quelli adibiti a civile abitazione sono tutti



assolutamente ad una distanza superiore ai 480 m dal singolo aerogeneratore.

I fabbricati adibiti a civile abitazione presenti all'interno dell'area di inserimento del parco eolico sono stati verificati e raggruppati in schede tecniche (Scheda Tipo "Rn.") in relazione alla numerazione del ricettore oggetto di valutazione acustica (cfr. DC21022D – V15) o valutazione dell'ombreggiamento (cfr. DC21022D – V10).







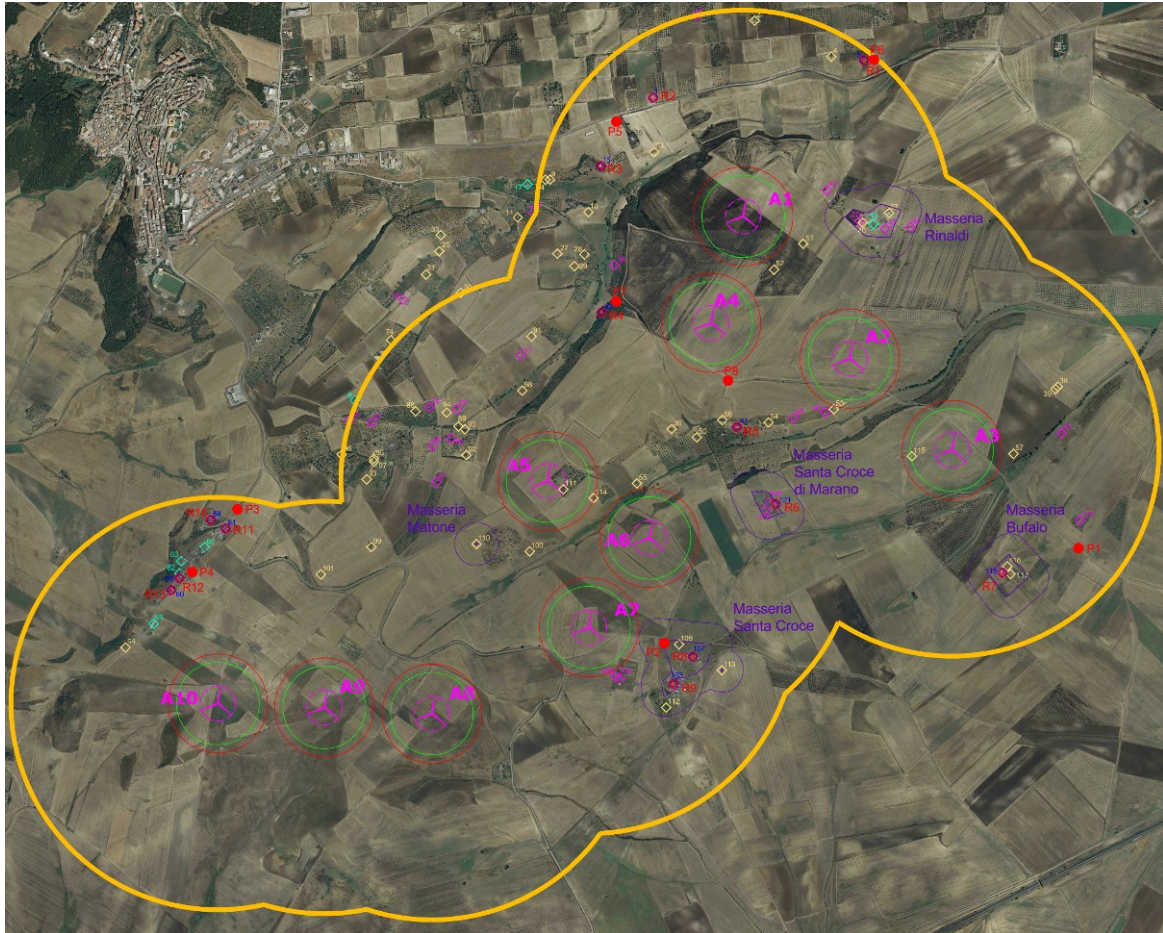





Inoltre sono state redatte alcune schede aggiuntive relativi ad altri fabbricati oggetto di verifica nel raggio di 1 km, o perché a meno di 250 m dal singolo aerogeneratore o perché Beni architettonici segnalati nel PPTR, al fine di verificarne l'esistenza e l'esatta collocazione. Nel raggio di un 1 km attorno all'area di progetto sono presenti 5 beni architettonici segnalati nel PPTR.

ALLEGATI

- STRALCIO DELLA TAVOLA DW21022D-V23 PLANIMETRIA DISTANZA VERIFICA FABBRICATI



LEGENDA

-  Aerogeneratori
-  Civili Abitazioni (Il numero n. indica un progressivo della tabella presente nel documento Elaborato DC21022D-V09 -Verifica dei fabbricati nell'area di studio)
-  Unità Collabenti (Il numero n. indica un progressivo della tabella presente nel documento Elaborato DC21022D-V09 -Verifica dei fabbricati nell'area di studio)
-  Fabbricati non ad uso abitativo (es.capannoni) (Il numero n. indica un progressivo della tabella presente nel documento Elaborato DC21022D-V09 -Verifica dei fabbricati nell'area di studio)
-  Depositi (categoria C) (Il numero n. indica un progressivo della tabella presente nel documento Elaborato DC21022D-V09 -Verifica dei fabbricati nell'area di studio)
-  Fabbricati rurali, Fabbricati diruti o non censiti (Il numero n. indica un progressivo della tabella presente nel documento Elaborato DC21022D-V09 - Verifica dei fabbricati nell'area di studio)
-  Area di inviluppo 1000 m
-  Segnalazioni architettoniche e relativo buffer di 100m (PPTR)
-  PdM n. Punti di rilavamento fonometrico
-  Rn. Ricettori oggetto di valutazione fonometrica (Scheda presente nel documento Elaborato DC21022D-V09 -Verifica dei fabbricati nell'area di studio)
-  Area di inviluppo 200 m (distanza minima di sicurezza DM 2010)
-  Area di inviluppo 240 m (distanza minima di sicurezza dal calcolo delle Gittata massima - DC21022D-V12)

E' vietato riprodurre o utilizzare il contenuto senza autorizzazione (art. 2575 c.c.)

VERIFICA DEI FABBRICATI NELL'AREA DI STUDIO

VERIFICA DEI FABBRICATI NELL'AREA DI STUDIO						
id	FOGLIO	PART.	SUB.	Località	CATEGORIA	CONSISTENZA
1	49	134	2	ASCOLI SATRIANO CONTRADA LA MARGHERITA, SNC Piano T	A/3	5.5 vani
	49	134	3	ASCOLI SATRIANO CONTRADA LA MARGHERITA, SNC Piano T-1	A/3	5.5 vani
2	50	151		COSTR NO AB		8
3	50	154		ASCOLI SATRIANO LOCALITA' MEZZANA DELLA TERRA, SNC Piano T	F/2	36
4	51	145		FABB DIRUTO		98
5	51	169		ASCOLI SATRIANO LOCALITA' VALLE CASTAGNA, SNC Piano T	A/4	1 vani
6	64	478		ASCOLI SATRIANO CONTRADA SAN ROCCO, Piano T	C/2	43 mq
7	64	544		ASCOLI SATRIANO CONTRADA SAN ROCCO, SN Piano T	C/2	67 mq
8	64	580		ASCOLI SATRIANO LOCALITA' VALLE CASTAGNA, SNC Piano T	D/10	
9	65	127		FABB DIRUTO		9
10	65	28		COSTR NO AB		4
11	65	29		COSTR NO AB		59
12	65	331		ASCOLI SATRIANO LOCALITA' VALLE CASTAGNA, SNC Piano T	C/2	35 mq
13	65	341	1	ASCOLI SATRIANO LOCALITA' VALLE CASTAGNA, Piano T	C/2	17 mq
14	65	341	2	ASCOLI SATRIANO LOCALITA' VALLE CASTAGNA, Piano T	C/2	24 mq
15	65	343	4	ASCOLI SATRIANO LOCALITA' VALLE CASTAGNA, SNC Piano 1	A/3	4,5 vani
16	65	345		ASCOLI SATRIANO LOCALITA' VALLE CASTAGNA, SNC Piano T	C/2	36 mq
17	65	350		ASCOLI SATRIANO LOCALITA' VALLE CASTAGNA, SN Piano T	D/10	
18	65	359		ASCOLI SATRIANO LOCALITA' MEZZANA DELLA TERRA, SNC Piano T	F/2	
19	65	365		ASCOLI SATRIANO LOCALITA' VALLE CASTAGNA, SNC Piano T	F/2	
20	65	376		ASCOLI SATRIANO LOCALITA' VALLE CASTAGNA, SNC Piano T	C/2	40 mq
21	65	377		ASCOLI SATRIANO LOCALITA' VALLE CASTAGNA, SNC Piano T	C/6	45 mq
22	65	380	2	ASCOLI SATRIANO LOCALITA' VALLE CASTAGNA, SNC Piano T-1	A/4	4 vani
23	65	399		ASCOLI SATRIANO LOCALITA' VALLE CASTAGNA, SNC Piano T	C/2	30 mq
24	65	4		FABB DIRUTO		88
25	65	40		AREA FAB DM		12
26	65	414		ASCOLI SATRIANO LOCALITA' VALLE CASTAGNA, SNC Piano T	F/2	
27	65	45		FABB DIRUTO		72
28	65	46		ULIV VIGNET		54
29	65	53		SEMINATIVO		98
30	65	57		COSTR NO AB		80
31	65	199		COSTR NO AB		86
	65	57		COSTR NO AB		80
32	65	371		ASCOLI SATRIANO LOCALITA' VALLE CASTAGNA, SNC Piano T	C/2	54 mq
	65	87		FU D ACCERT		46
33	65	96		FABB DIRUTO		27
	65	95		FABB DIRUTO		27
	65	94		FABB DIRUTO		72
	65	91		FABB DIRUTO		4
	65	90		FABB DIRUTO		14
	65	89		FABB DIRUTO		4
34	66	13		FABB DIRUTO		58
35	66	16		ASCOLI SATRIANO CONTRADA LA MARGHERITA, Piano T	C/2	163 mq
36	66	175		COSTR NO AB		41
37	66	106		COSTR NO AB		2
	66	24		COSTR NO AB		2

38	66	254		SEMINATIVO	6	17
39	66	254				
40	66	225		PASCOLO		22
	66	28		FU D ACCERT		36
	66	26		FABB PROMIS		11
41	66	283	2	ASCOLI SATRIANO LOCALITA' FONTANA SILICA, SNC Piano T	A/3	3 vani
42	66	285		ASCOLI SATRIANO LOCALITA' RINALDI, SNC Piano T	F/2	
43	66	287		ASCOLI SATRIANO LOCALITA' BUFALO, SNC Piano T	F/2	
44	66	288		ASCOLI SATRIANO LOCALITA' RINALDI, SNC Piano T	F/2	
45	66	289		ASCOLI SATRIANO LOCALITA' FONTANA SILICA, SNC Piano T	F/2	
46	66	290		ASCOLI SATRIANO LOCALITA' FONTANA SILICA, SNC Piano T	F/2	
47	66	297		ASCOLI SATRIANO LOCALITA' RINALDI, SNC Piano T	F/2	
48	66	305	1	ASCOLI SATRIANO LOCALITA' FONTANA SILICA, SNC Piano T	F/2	
49	66	309		ASCOLI SATRIANO LOCALITA' RINALDI, SNC Piano T	D/10	
	66	308		ASCOLI SATRIANO LOCALITA' RINALDI, SNC Piano T	D/10	
	66	296		ASCOLI SATRIANO LOCALITA' RINALDI, SNC Piano T	C/2	43 mq
	66	295		ASCOLI SATRIANO LOCALITA' RINALDI, SNC Piano T	D/10	
	66	294		ASCOLI SATRIANO LOCALITA' RINALDI, SNC Piano T	D/10	
	66	293		ASCOLI SATRIANO LOCALITA' RINALDI, SNC Piano T	D/10	
50	66	31		SEMIN IRRIG		
51	66	34		FABB DIRUTO		68
52	66	36		SEMINATIVO		58
53	66	48		FABB DIRUTO		96
54	66	52		FABB DIRUTO		14
	66	51		FABB DIRUTO		72
55	66	53		FABB DIRUTO		46
56	66	59		SEMIN ARBOR	1	63
57	66	68		SEMINATIVO		54
58	72	614	2	ASCOLI SATRIANO LOCALITA' MONTE CARPINELLI, Piano T	A/3	6 vani
59	72	704		ASCOLI SATRIANO LOCALITA' MONTE CARPINELLI, SNC Piano T	D/10	
60	72	714	2	ASCOLI SATRIANO LOCALITA' MONTE CARPINELLI, SNC Piano T-1	A/3	5 vani
61	72	717	2	ASCOLI SATRIANO LOCALITA' MONTE CARPINELLI, SNC Piano T	A/3	4,5 vani
62	72	722		ASCOLI SATRIANO LOCALITA' MONTE CARPINELLI, SNC Piano T	D/7	
63	72	723		ASCOLI SATRIANO LOCALITA' MONTE CARPINELLI, SNC Piano T	D/7	
64	72	725		SEMINATIVO	5	18
65	72	728		ASCOLI SATRIANO LOCALITA' MONTE CARPINELLI, SNC Piano T	D/10	
66	72	729	2	ASCOLI SATRIANO LOCALITA' MONTE CARPINELLI, SNC Piano T	C/2	25 mq
67	72	730		ASCOLI SATRIANO LOCALITA' MONTE CARPINELLI, SNC Piano T	C/2	4 mq
68	72	731		ASCOLI SATRIANO LOCALITA' MONTE CARPINELLI, SNC Piano T	C/6	76 mq
69	72	733	2	ASCOLI SATRIANO LOCALITA' MONTE CARPINELLI, SNC Piano T-1	A/4	2,5 vani
	72	733	3	ASCOLI SATRIANO LOCALITA' MONTE CARPINELLI, SNC Piano T-1	A/4	3 vani
70	72	734		ASCOLI SATRIANO LOCALITA' MONTE CARPINELLI, SNC Piano T	C/2	9 mq
71	72	745	1	ASCOLI SATRIANO LOCALITA' MONTE CARPINELLI, SNC Piano T	C/2	45 mq
	72	744		ASCOLI SATRIANO LOCALITA' MONTE CARPINELLI, SNC Piano T	C/2	49 mq
	72	746	1	ASCOLI SATRIANO LOCALITA' MONTE CARPINELLI, SNC Piano T	C/2	54 mq
	72	10		ENTE URBANO		97
72	72	747		ASCOLI SATRIANO LOCALITA' MONTE CARPINELLI, SNC Piano T	C/2	13 mq
73	72	748		ASCOLI SATRIANO LOCALITA' MONTE CARPINELLI, SNC Piano T	C/2	45 mq
74	73	1		FABB DIRUTO		60

E' vietato riprodurre o utilizzare il contenuto senza autorizzazione (art. 2575 c.c.)

75	73	129		ASCOLI SATRIANO LOCALITA' VALLE CASTAGNA, SNC Piano T	C/2	86 mq
76	73	130		ASCOLI SATRIANO LOCALITA' VALLE CASTAGNA, SNC Piano T	C/2	43 mq
77	73	134		ASCOLI SATRIANO LOCALITA' VALLE CASTAGNA, SNC Piano T	C/2	13 mq
	73	135		ASCOLI SATRIANO LOCALITA' VALLE CASTAGNA, SNC Piano T-S1	F/2	
78	73	137		ASCOLI SATRIANO LOCALITA' VALLE CASTAGNA, SNC Piano T	F/2	
79	73	138		ASCOLI SATRIANO LOCALITA' VALLE CASTAGNA, SNC Piano T	F/2	
80	73	139		ASCOLI SATRIANO LOCALITA' VALLE CASTAGNA, SNC Piano T	F/2	
81	73	140		ASCOLI SATRIANO LOCALITA' VALLE CASTAGNA, SNC Piano T	F/2	
82	73	141		ASCOLI SATRIANO LOCALITA' VALLE CASTAGNA, SNC Piano T	F/2	
83	73	145		ASCOLI SATRIANO LOCALITA' VALLE CASTAGNA, SNC Piano T	C/2	16 mq
84	73	146		ASCOLI SATRIANO LOCALITA' VALLE CASTAGNA, SNC Piano T	C/2	40 mq
85	73	149	1	ASCOLI SATRIANO LOCALITA' VALLE CASTAGNA, SNC Piano T	C/2	15 mq
86	73	152		ASCOLI SATRIANO LOCALITA' VALLE CASTAGNA, SNC Piano T	F/2	
87	73	153		ASCOLI SATRIANO LOCALITA' VALLE CASTAGNA, SNC Piano T	F/2	
88	73	24		ULIVETO		64
89	73	28		SEMINATIVO	1	61
90	73	30		SEMINATIVO		54
91	73	4		FABB DIRUTO		64
92	73	42		SEMIN ARBOR		32
93	73	55		COSTR NO AB		40
94	73	69		SEMINATIVO		87
95	73	72		FABB DIRUTO		89
96	73	76		ULIVETO	1	74
97	73	78		FABB DIRUTO		98
98	73	97		SEMIN ARBOR	1	33
99	74	115		INCOLT PROD		34
	74	10		FABB DIRUTO		44
100	74	15		FABB DIRUTO		8
101	74	155	4	ASCOLI SATRIANO LOCALITA' MONTE CARPINELLI, Piano T		
102	74	156	3	ASCOLI SATRIANO LOCALITA' SANTA CROCE, SN Piano T	C/2	77 mq
	74	160		ASCOLI SATRIANO LOCALITA' SANTA CROCE, SNC Piano T	F/2	
	74	161		ASCOLI SATRIANO LOCALITA' SANTA CROCE, SNC Piano T-1	A/4	1,5 vani
	74	178	2	ASCOLI SATRIANO LOCALITA' SANTA CROCE, SNC Piano T-1	A/4	2,5 vani
	74	177	1	ASCOLI SATRIANO LOCALITA' SANTA CROCE, SC Piano T-1	A/3	4 vani
	74	159		ASCOLI SATRIANO LOCALITA' SANTA CROCE, SNC Piano T	F/2	
	74	35		FABB DIRUTO		47
	74	158		ASCOLI SATRIANO LOCALITA' SANTA CROCE, SNC Piano T	C/2	65 mq
	74	157		ASCOLI SATRIANO LOCALITA' SANTA CROCE, SNC Piano T	C/2	80 mq
103	74	38		COSTR NO AB		19
	74	32		FABB PROMIS		92
	74	37		FABB PROMIS		14
	74	180		ASCOLI SATRIANO	F/6	
	74	181		ASCOLI SATRIANO	F/6	
	74	182		ASCOLI SATRIANO	F/6	
	74	175		ASCOLI SATRIANO LOCALITA' SANTA CROCE, SNC Piano T	C/2	48 mq
	74	176		ASCOLI SATRIANO LOCALITA' SANTA CROCE, SNC Piano T	C/2	48 mq
	74	179		ASCOLI SATRIANO LOCALITA' SANTA CROCE, SC Piano T	C/2	51 mq
	74	162		ASCOLI SATRIANO LOCALITA' SANTA CROCE, SN Piano T	C/2	20 mq

104	74	163	1	ASCOLI SATRIANO LOCALITA' SANTA CROCE, SN Piano T	F/2	
	74	163	2	ASCOLI SATRIANO LOCALITA' SANTA CROCE, SN Piano T	F/2	
	74	163	3	ASCOLI SATRIANO LOCALITA' SANTA CROCE, SN Piano T	F/2	
	74	163	4	ASCOLI SATRIANO LOCALITA' SANTA CROCE, SN Piano T	F/2	
105	74	164		ASCOLI SATRIANO LOCALITA' SANTA CROCE, SN Piano T	C/2	30 mq
106	74	165	2	ASCOLI SATRIANO LOCALITA' SANTA CROCE, SN Piano T	F/2	
	74	165	3	ASCOLI SATRIANO LOCALITA' SANTA CROCE, SN Piano T	F/2	
	74	165	4	ASCOLI SATRIANO LOCALITA' SANTA CROCE, SN Piano T	F/2	
	74	165	5	ASCOLI SATRIANO LOCALITA' SANTA CROCE, SN Piano T	F/2	
	74	165	6	ASCOLI SATRIANO LOCALITA' SANTA CROCE, SN Piano T	F/2	
	74	165	7	ASCOLI SATRIANO LOCALITA' SANTA CROCE, SN Piano T	F/2	
	74	165	8	ASCOLI SATRIANO LOCALITA' SANTA CROCE, SN Piano T	F/2	
	74	165	9	ASCOLI SATRIANO LOCALITA' SANTA CROCE, SN Piano T	F/2	
	74	165	10	ASCOLI SATRIANO LOCALITA' SANTA CROCE, SN Piano T	F/2	
	74	165	11	ASCOLI SATRIANO LOCALITA' SANTA CROCE, SN Piano T	F/2	
	74	165	2	ASCOLI SATRIANO LOCALITA' SANTA CROCE, SN Piano T	F/12	
	74	165	1	ASCOLI SATRIANO LOCALITA' SANTA CROCE, SN Piano T	C/2	20 mq
107	74	171	1	ASCOLI SATRIANO LOCALITA' SANTA CROCE, SNC Piano T	A/4	4 vani
108	74	173		ASCOLI SATRIANO LOCALITA' SANTA CROCE, SNC Piano T	C/2	82 mq
109	74	27		AREA FAB DM		38
110	74	3		FABB DIRUTO		40
111	74	5		ULIVETO		70
112	74	51		SEMINATIVO	5	
113	74	63		FABB DIRUTO		8
114	74	8		FABB DIRUTO		98
115	75	1		COSTR NO AB		37
116	75	132		FABB RURALE		14
117	75	133		FABB RURALE		32
118	75	156	3	ASCOLI SATRIANO LOCALITA' BUFALO, SNC Piano T-1	A/4	8 vani
119	75	274		ASCOLI SATRIANO LOCALITA' CAPO DELL'ACQUA, SN Piano T	F/2	
120	75	302	1	ASCOLI SATRIANO LOCALITA' CAPO DELL'ACQUA, CN Piano T	C/2	58 mq
	75	276		ASCOLI SATRIANO LOCALITA' CAPO DELL'ACQUA, CN Piano T	C/2	2 mq
	75	278	3	ASCOLI SATRIANO LOCALITA' CAPO DELL'ACQUA, CN Piano T	F/2	
	75	278	2	ASCOLI SATRIANO LOCALITA' CAPO DELL'ACQUA, CN Piano T	C/2	37 mq
	75	301	6	ASCOLI SATRIANO LOCALITA' CAPO DELL'ACQUA, CN Piano T	C/2	22 mq
121	75	305	1	ASCOLI SATRIANO LOCALITA' CAPO DELL'ACQUA, CN Piano T	A/4	3 vani
	75	284		ASCOLI SATRIANO LOCALITA' CAPO DELL'ACQUA, CN Piano T	C/2	32 mq
	75	283	1	ASCOLI SATRIANO LOCALITA' CAPO DELL'ACQUA, CN Piano T	A/4	1 vani
	75	275	2	ASCOLI SATRIANO LOCALITA' CAPO DELL'ACQUA, CN Piano T	A/4	1 vani
122	75	304	2	ASCOLI SATRIANO LOCALITA' CAPO DELL'ACQUA, SN Piano T	C/2	53 mq
	75	290		SEMINATIVO		8
	75	279		ASCOLI SATRIANO LOCALITA' CAPO DELL'ACQUA, Piano T	C/2	22 mq
123	75	292		ASCOLI SATRIANO LOCALITA' CAPO DELL'ACQUA, CN Piano T	C/2	7 mq
124	75	294		ASCOLI SATRIANO LOCALITA' CAPO DELL'ACQUA, CN Piano T	C/2	30 mq
125	75	367		ASCOLI SATRIANO LOCALITA' SAN VITO, SNC Piano T-1	F/2	
Nota: Categorie catastali						
A/4-A/3-A/10		Abitazioni				
D1		Opifici sono le fabbriche, i capannoni, dove la materia prima viene lavorata e trasformata in prodotto				
C/2		Magazzini e locali depositi				
C/6		Autorimesse, rimesse, scuderie e stalle senza fine di lucro				
F/2		Unità collabenti				

E' vietato riprodurre o utilizzare il contenuto senza autorizzazione (art. 2575 c.c.)

- SCHEDE TECNICHE RICETTORI – CIVILE ABITAZIONI

ID. Recettore: R1				
DATI GENERALI				
Denominazione	n.d.			
Ubicazione	Località:	VALLE CASTAGNA		
	Comune:	Ascoli Satriano		
	Provincia:	Foggia (FG)		
WTG più vicina	ID. WTG:	A1		
	Distanza:	960,0 m ca.		
LOCALIZZAZIONE (UTM WGS84 - Fuso 33)	EST:	550599.00		
	NORD:	4562019.00		
DESCRIZIONE DELLO STATO DI FATTO				
Caratteristica tipologica				
cfr. Tabella A "Classificazioni degli ambienti abitativi (art. 2)" del D.P.C.M. 05 dicembre 1997				
<input checked="" type="checkbox"/> Edifici adibiti a residenza o assimilabili <input type="checkbox"/> Edifici adibiti ad uffici e assimilabili <input type="checkbox"/> Edifici adibiti ad alberghi, pensioni ed attività assimilabili <input type="checkbox"/> Edifici adibiti ad ospedali, cliniche. case di cura e assimilabili <input type="checkbox"/> Edifici adibiti ad attività scolastiche a tutti i livelli e assimilabili <input type="checkbox"/> Edifici adibiti ad attività ricreative o di culto o assimilabili <input type="checkbox"/> Edifici adibiti ad attività commerciali o assimilabili				
Stato di conservazione (analisi visiva dall'esterno)				
<input checked="" type="checkbox"/> Edificio non accessibile <input type="checkbox"/> Edificio in ottime/buone/discrete condizioni di conservazione <input type="checkbox"/> Edificio parzialmente danneggiato (es.: presenza di leggere lesioni o danni strutturali, tali da non compromettere la stabilità complessiva della struttura/ copertura, porte e finestre presenti ma parzialmente danneggiate) <input type="checkbox"/> Edificio diroccato (es.: lesioni, danni o cedimenti strutturali diffusi e imponenti, tali da compromettere gravemente la stabilità complessiva della struttura e inibirne l'accesso/ copertura assente o parzialmente-totalmente crollata/ porte e finestre completamente danneggiate e/o assenti) <input type="checkbox"/> Edificio demolito (es.: edificio segnalato su cartografia ma non rilevabile durante sopralluogo perché demolito) <input type="checkbox"/> Edificio esistente ma non abitabile (es.: edificio terminato, totalmente o parzialmente, solo nelle sue parti portanti (pilastri, travi, solai), ma privo delle opere necessarie per renderlo abitabile (muri di tamponamento, copertura, porte e finestre, allaccio alla rete elettrica, ecc.)				
Condizioni di utilizzo				
<input type="checkbox"/> Continua (edificio abitato in maniera permanente/ frequentato regolarmente nel tempo) <input type="checkbox"/> Discontinua (edificio frequentato in maniera discontinua e non prolungata nel tempo) <input type="checkbox"/> Assente (edificio abbandonato: nessuna traccia di frequenza antropica, anche saltuaria)				
ESTREMI CATASTALI				
Foglio	Part.	Sub	Indirizzo	Destinaz. d'uso
51	169		ASCOLI SATRIANO LOCALITA' VALLE CASTAGNA, SNC Piano T	A/4



RILIEVO FOTOGRAFICO

NOTE: Il fondo in cui è ubicato il recettore è circondato da alberi con recinzione. Durante i sopralluoghi non è stato consentito l'accesso al fondo. L'edificio non risulta visibile da strada pubblica e pertanto non sono disponibili immagini del recettore. E' costituito da 1 solo piano fuori terra.



ID. Recettore: R2				
DATI GENERALI				
Denominazione	n.d.			
Ubicazione	Località:	CONTRADA LA MARGHERITA		
	Comune:	Ascoli Satriano		
	Provincia:	Foggia (FG)		
WTG più vicina	ID. WTG:	A1		
	Distanza:	720,0 m ca.		
LOCALIZZAZIONE (UTM WGS84 - Fuso 33)	EST:	549580.00		
	NORD:	4561841.00		
DESCRIZIONE DELLO STATO DI FATTO				
Caratteristica tipologica				
cfr. Tabella A "Classificazioni degli ambienti abitativi (art. 2)" del D.P.C.M. 05 dicembre 1997				
<input checked="" type="checkbox"/> Edifici adibiti a residenza o assimilabili <input type="checkbox"/> Edifici adibiti ad uffici e assimilabili <input type="checkbox"/> Edifici adibiti ad alberghi, pensioni ed attività assimilabili <input type="checkbox"/> Edifici adibiti ad ospedali, cliniche. case di cura e assimilabili <input type="checkbox"/> Edifici adibiti ad attività scolastiche a tutti i livelli e assimilabili <input type="checkbox"/> Edifici adibiti ad attività ricreative o di culto o assimilabili <input type="checkbox"/> Edifici adibiti ad attività commerciali o assimilabili				
Stato di conservazione (analisi visiva dall'esterno)				
<input type="checkbox"/> Edificio non accessibile <input checked="" type="checkbox"/> Edificio in ottime/buone/discrete condizioni di conservazione <input type="checkbox"/> Edificio parzialmente danneggiato (es.: presenza di leggere lesioni o danni strutturali, tali da non compromettere la stabilità complessiva della struttura/ copertura, porte e finestre presenti ma parzialmente danneggiate) <input type="checkbox"/> Edificio diroccato (es.: lesioni, danni o cedimenti strutturali diffusi e imponenti, tali da compromettere gravemente la stabilità complessiva della struttura e inibirne l'accesso/ copertura assente o parzialmente-totalmente crollata/ porte e finestre completamente danneggiate e/o assenti) <input type="checkbox"/> Edificio demolito (es.: edificio segnalato su cartografia ma non rilevabile durante sopralluogo perché demolito) <input type="checkbox"/> Edificio esistente ma non abitabile (es.: edificio terminato, totalmente o parzialmente, solo nelle sue parti portanti (pilastri, travi, solai), ma privo delle opere necessarie per renderlo abitabile (muri di tamponamento, copertura, porte e finestre, allaccio alla rete elettrica, ecc.))				
Condizioni di utilizzo				
<input checked="" type="checkbox"/> Continua (edificio abitato in maniera permanente/ frequentato regolarmente nel tempo) <input type="checkbox"/> Discontinua (edificio frequentato in maniera discontinua e non prolungata nel tempo) <input type="checkbox"/> Assente (edificio abbandonato: nessuna traccia di frequenza antropica, anche saltuaria)				
ESTREMI CATASTALI				
Foglio	Part.	Sub	Indirizzo	Destinaz. d'uso
49	134	2	ASCOLI SATRIANO CONTRADA LA MARGHERITA, SNC Piano T	A/3
49	134	3	ASCOLI SATRIANO CONTRADA LA MARGHERITA, SNC Piano T-1	A/3

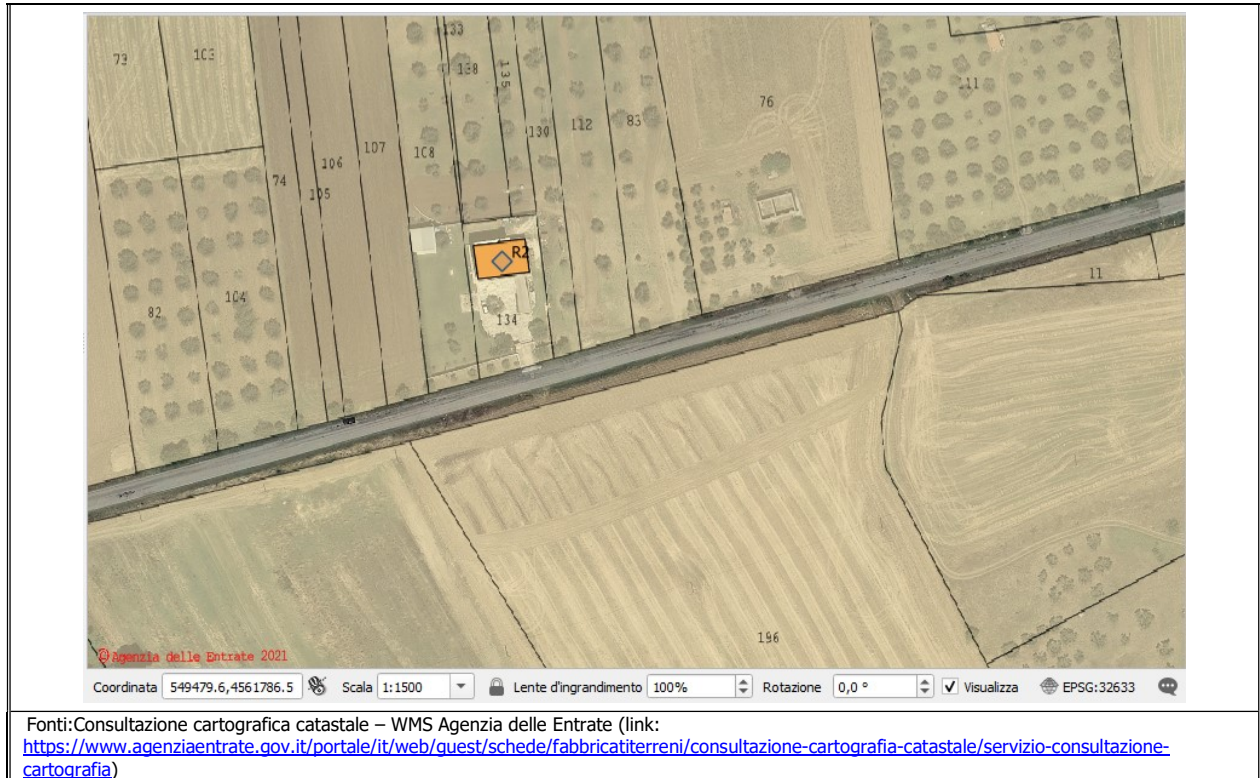

RILIEVO FOTOGRAFICO

NOTE: Il fondo in cui è ubicato il recettore è circondato da alberi con recinzione. Durante i sopralluoghi non è stato consentito l'accesso al fondo. L'edificio risulta parzialmente visibile da strada pubblica. E' costituito da 2 piani fuori terra.



ID. Recettore: R3				
DATI GENERALI				
Denominazione	n.d.			
Ubicazione	Località:	VALLE CASTAGNA		
	Comune:	Ascoli Satriano		
	Provincia:	Foggia (FG)		
WTG più vicina	ID. WTG:	A1		
	Distanza:	730,0 m ca.		
LOCALIZZAZIONE (UTM WGS84 - Fuso 33)	EST:	549327.00		
	NORD:	4561505.00		
DESCRIZIONE DELLO STATO DI FATTO				
<p>Caratteristica tipologica <i>cf.</i> Tabella A "Classificazioni degli ambienti abitativi (art. 2)" del D.P.C.M. 05 dicembre 1997</p> <p><input checked="" type="checkbox"/> Edifici adibiti a residenza o assimilabili</p> <p><input type="checkbox"/> Edifici adibiti ad uffici e assimilabili</p> <p><input type="checkbox"/> Edifici adibiti ad alberghi, pensioni ed attività assimilabili</p> <p><input type="checkbox"/> Edifici adibiti ad ospedali, cliniche. case di cura e assimilabili</p> <p><input type="checkbox"/> Edifici adibiti ad attività scolastiche a tutti i livelli e assimilabili</p> <p><input type="checkbox"/> Edifici adibiti ad attività ricreative o di culto o assimilabili</p> <p><input type="checkbox"/> Edifici adibiti ad attività commerciali o assimilabili</p>				
<p>Stato di conservazione (analisi visiva dall'esterno)</p> <p><input checked="" type="checkbox"/> Edificio non accessibile</p> <p><input type="checkbox"/> Edificio in ottime/buone/discrete condizioni di conservazione</p> <p><input type="checkbox"/> Edificio parzialmente danneggiato (es.: presenza di leggere lesioni o danni strutturali, tali da non compromettere la stabilità complessiva della struttura/ copertura, porte e finestre presenti ma parzialmente danneggiate)</p> <p><input type="checkbox"/> Edificio diroccato (es.: lesioni, danni o cedimenti strutturali diffusi e imponenti, tali da compromettere gravemente la stabilità complessiva della struttura e inibirne l'accesso/ copertura assente o parzialmente-totalmente crollata/ porte e finestre completamente danneggiate e/o assenti)</p> <p><input type="checkbox"/> Edificio demolito (es.: edificio segnalato su cartografia ma non rilevabile durante sopralluogo perché demolito)</p> <p><input type="checkbox"/> Edificio esistente ma non abitabile (es.: edificio terminato, totalmente o parzialmente, solo nelle sue parti portanti (pilastri, travi, solai), ma privo delle opere necessarie per renderlo abitabile (muri di tamponamento, copertura, porte e finestre, allaccio alla rete elettrica, ecc.)</p>				
<p>Condizioni di utilizzo</p> <p><input type="checkbox"/> Continua (edificio abitato in maniera permanente/ frequentato regolarmente nel tempo)</p> <p><input type="checkbox"/> Discontinua (edificio frequentato in maniera discontinua e non prolungata nel tempo)</p> <p><input type="checkbox"/> Assente (edificio abbandonato: nessuna traccia di frequenza antropica, anche saltuaria)</p>				
ESTREMI CATASTALI				
Foglio	Part.	Sub	Indirizzo	Destinaz. d'uso
65	343	4	ASCOLI SATRIANO LOCALITA' VALLE CASTAGNA, SNC Piano 1	A/3



Fonte: Consultazione cartografica catastale – WMS Agenzia delle Entrate (link: <https://www.agenziaentrate.gov.it/portale/it/web/guest/schede/fabbricatiterreni/consultazione-cartografia-catastale/servizio-consultazione-cartografia>)

RILIEVO FOTOGRAFICO

NOTE: Il fondo in cui è ubicato il recettore è circondato da alberi. Durante i sopralluoghi non è stato consentito l'accesso al fondo. L'edificio risulta non visibile da strada pubblica. E' costituito da 1 solo piano fuori terra.



E' vietato riprodurre o utilizzare il contenuto senza autorizzazione (art. 2575 c.c.)

ID. Recettore: R4				
DATI GENERALI				
Denominazione	n.d.			
Ubicazione	Località:	VALLE CASTAGNA		
	Comune:	Ascoli Satriano		
	Provincia:	Foggia (FG)		
WTG più vicina	ID. WTG:	A4		
	Distanza:	530,0 m ca.		
LOCALIZZAZIONE (UTM WGS84 - Fuso 33)	EST:	549331.00		
	NORD:	4560794.00		
DESCRIZIONE DELLO STATO DI FATTO				
<p>Caratteristica tipologica <i>cf.</i> Tabella A "Classificazioni degli ambienti abitativi (art. 2)" del D.P.C.M. 05 dicembre 1997</p> <p><input checked="" type="checkbox"/> Edifici adibiti a residenza o assimilabili</p> <p><input type="checkbox"/> Edifici adibiti ad uffici e assimilabili</p> <p><input type="checkbox"/> Edifici adibiti ad alberghi, pensioni ed attività assimilabili</p> <p><input type="checkbox"/> Edifici adibiti ad ospedali, cliniche. case di cura e assimilabili</p> <p><input type="checkbox"/> Edifici adibiti ad attività scolastiche a tutti i livelli e assimilabili</p> <p><input type="checkbox"/> Edifici adibiti ad attività ricreative o di culto o assimilabili</p> <p><input type="checkbox"/> Edifici adibiti ad attività commerciali o assimilabili</p>				
<p>Stato di conservazione (analisi visiva dall'esterno)</p> <p><input type="checkbox"/> Edificio non accessibile</p> <p><input checked="" type="checkbox"/> Edificio in ottime/buone/discrete condizioni di conservazione</p> <p><input type="checkbox"/> Edificio parzialmente danneggiato (es.: presenza di leggere lesioni o danni strutturali, tali da non compromettere la stabilità complessiva della struttura/ copertura, porte e finestre presenti ma parzialmente danneggiate)</p> <p><input type="checkbox"/> Edificio diroccato (es.: lesioni, danni o cedimenti strutturali diffusi e imponenti, tali da compromettere gravemente la stabilità complessiva della struttura e inibirne l'accesso/ copertura assente o parzialmente-totalmente crollata/ porte e finestre completamente danneggiate e/o assenti)</p> <p><input type="checkbox"/> Edificio demolito (es.: edificio segnalato su cartografia ma non rilevabile durante sopralluogo perché demolito)</p> <p><input type="checkbox"/> Edificio esistente ma non abitabile (es.: edificio terminato, totalmente o parzialmente, solo nelle sue parti portanti (pilastri, travi, solai), ma privo delle opere necessarie per renderlo abitabile (muri di tamponamento, copertura, porte e finestre, allaccio alla rete elettrica, ecc.)</p>				
<p>Condizioni di utilizzo</p> <p><input checked="" type="checkbox"/> Continua (edificio abitato in maniera permanente/ frequentato regolarmente nel tempo)</p> <p><input type="checkbox"/> Discontinua (edificio frequentato in maniera discontinua e non prolungata nel tempo)</p> <p><input type="checkbox"/> Assente (edificio abbandonato: nessuna traccia di frequenza antropica, anche saltuaria)</p>				
ESTREMI CATASTALI				
Foglio	Part.	Sub	Indirizzo	Destinaz. d'uso
65	380	2	ASCOLI SATRIANO LOCALITA' VALLE CASTAGNA, SNC Piano T-1	A/4



Fonti: Consultazione cartografica catastale – WMS Agenzia delle Entrate (link: <https://www.agenziaentrate.gov.it/portale/it/web/guest/schede/fabbricatiterreni/consultazione-cartografia-catastale/servizio-consultazione-cartografia>)

RILIEVO FOTOGRAFICO

NOTE: Il fondo in cui è ubicato il recettore è circondato da alberi con recinzione. Durante i sopralluoghi non è stato consentito l'accesso al fondo. L'edificio risulta parzialmente visibile da strada pubblica. E' costituito da 2 piani fuori terra.



ID. Recettore: R5				
DATI GENERALI				
Denominazione	n.d.			
Ubicazione	Località:	FONTANA SILICA		
	Comune:	Ascoli Satriano		
	Provincia:	Foggia (FG)		
WTG più vicina	ID. WTG:	A4		
	Distanza:	520,0 m ca.		
LOCALIZZAZIONE (UTM WGS84 - Fuso 33)	EST:	549986.00		
	NORD:	4560240.00		
DESCRIZIONE DELLO STATO DI FATTO				
<p>Caratteristica tipologica <i>cf.</i> Tabella A "Classificazioni degli ambienti abitativi (art. 2)" del D.P.C.M. 05 dicembre 1997</p> <p><input checked="" type="checkbox"/> Edifici adibiti a residenza o assimilabili</p> <p><input type="checkbox"/> Edifici adibiti ad uffici e assimilabili</p> <p><input type="checkbox"/> Edifici adibiti ad alberghi, pensioni ed attività assimilabili</p> <p><input type="checkbox"/> Edifici adibiti ad ospedali, cliniche. case di cura e assimilabili</p> <p><input type="checkbox"/> Edifici adibiti ad attività scolastiche a tutti i livelli e assimilabili</p> <p><input type="checkbox"/> Edifici adibiti ad attività ricreative o di culto o assimilabili</p> <p><input type="checkbox"/> Edifici adibiti ad attività commerciali o assimilabili</p>				
<p>Stato di conservazione (analisi visiva dall'esterno)</p> <p><input type="checkbox"/> Edificio non accessibile</p> <p><input checked="" type="checkbox"/> Edificio in ottime/buone/discrete condizioni di conservazione</p> <p><input type="checkbox"/> Edificio parzialmente danneggiato (es.: presenza di leggere lesioni o danni strutturali, tali da non compromettere la stabilità complessiva della struttura/ copertura, porte e finestre presenti ma parzialmente danneggiate)</p> <p><input type="checkbox"/> Edificio diroccato (es.: lesioni, danni o cedimenti strutturali diffusi e imponenti, tali da compromettere gravemente la stabilità complessiva della struttura e inibirne l'accesso/ copertura assente o parzialmente-totalmente crollata/ porte e finestre completamente danneggiate e/o assenti)</p> <p><input type="checkbox"/> Edificio demolito (es.: edificio segnalato su cartografia ma non rilevabile durante sopralluogo perché demolito)</p> <p><input type="checkbox"/> Edificio esistente ma non abitabile (es.: edificio terminato, totalmente o parzialmente, solo nelle sue parti portanti (pilastri, travi, solai), ma privo delle opere necessarie per renderlo abitabile (muri di tamponamento, copertura, porte e finestre, allaccio alla rete elettrica, ecc.)</p>				
<p>Condizioni di utilizzo</p> <p><input checked="" type="checkbox"/> Continua (edificio abitato in maniera permanente/ frequentato regolarmente nel tempo)</p> <p><input type="checkbox"/> Discontinua (edificio frequentato in maniera discontinua e non prolungata nel tempo)</p> <p><input type="checkbox"/> Assente (edificio abbandonato: nessuna traccia di frequenza antropica, anche saltuaria)</p>				
ESTREMI CATASTALI				
Foglio	Part.	Sub	Indirizzo	Destinaz. d'uso
66	283	2	ASCOLI SATRIANO LOCALITA' FONTANA SILICA, SNC Piano T	A/3

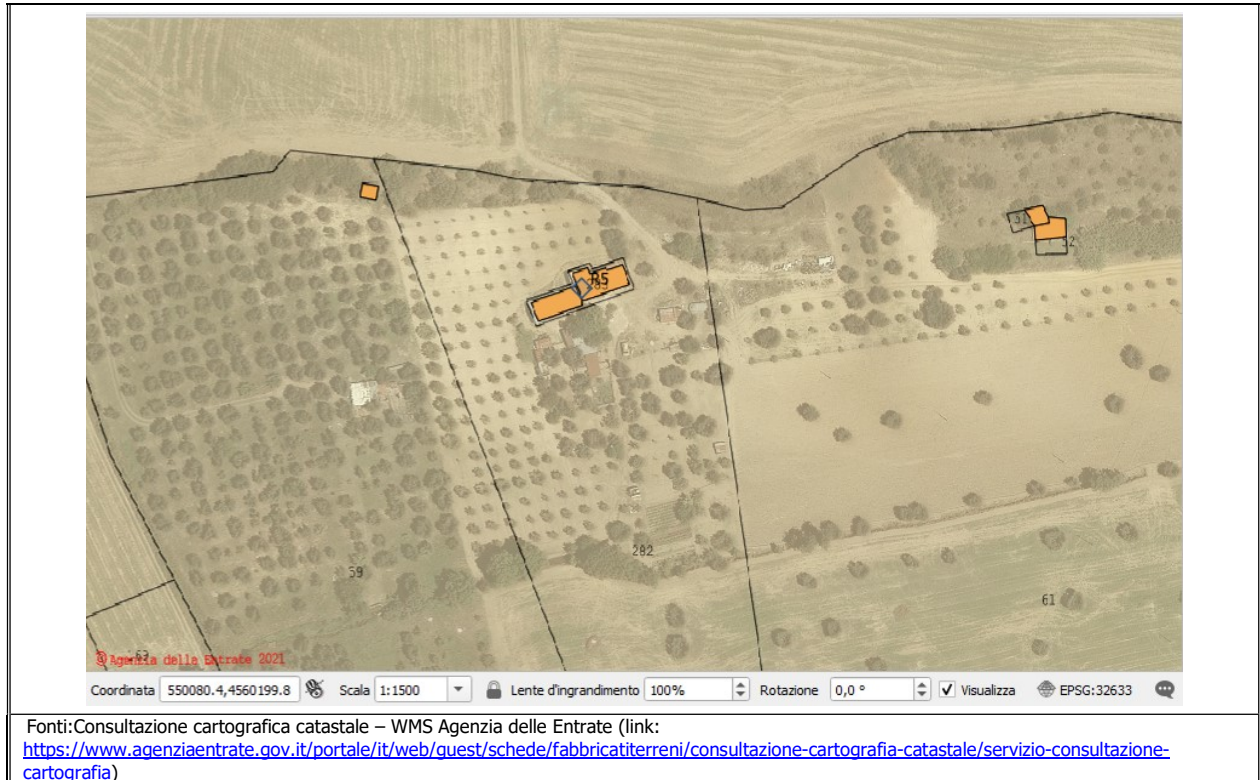

RILIEVO FOTOGRAFICO

NOTE: Il fondo in cui è ubicato il recettore è circondato da alberi. Durante i sopralluoghi non è stato consentito l'accesso al fondo. L'edificio risulta parzialmente visibile da strada pubblica. E' costituito da 1 piano fuori terra.



ID. Recettore: R6				
DATI GENERALI				
Denominazione	MASSERIA SANTA CROCE DI MARANO (SEGNALAZIONE ARCHITETTONICA DEL PPTR)			
Ubicazione	Località:	CAPO DELL'ACQUA		
	Comune:	Ascoli Satriano		
	Provincia:	Foggia (FG)		
WTG più vicina	ID. WTG:	A6		
	Distanza:	620,0 m ca.		
LOCALIZZAZIONE (UTM WGS84 - Fuso 33)	EST:	550171.00		
	NORD:	4559866.00		
DESCRIZIONE DELLO STATO DI FATTO				
<p>Caratteristica tipologica <i>cf.</i> Tabella A "Classificazioni degli ambienti abitativi (art. 2)" del D.P.C.M. 05 dicembre 1997</p> <p><input checked="" type="checkbox"/> Edifici adibiti a residenza o assimilabili</p> <p><input type="checkbox"/> Edifici adibiti ad uffici e assimilabili</p> <p><input type="checkbox"/> Edifici adibiti ad alberghi, pensioni ed attività assimilabili</p> <p><input type="checkbox"/> Edifici adibiti ad ospedali, cliniche. case di cura e assimilabili</p> <p><input type="checkbox"/> Edifici adibiti ad attività scolastiche a tutti i livelli e assimilabili</p> <p><input type="checkbox"/> Edifici adibiti ad attività ricreative o di culto o assimilabili</p> <p><input type="checkbox"/> Edifici adibiti ad attività commerciali o assimilabili</p>				
<p>Stato di conservazione (analisi visiva dall'esterno)</p> <p><input type="checkbox"/> Edificio non accessibile</p> <p><input checked="" type="checkbox"/> Edificio in ottime/buone/discrete condizioni di conservazione</p> <p><input type="checkbox"/> Edificio parzialmente danneggiato (es.: presenza di leggere lesioni o danni strutturali, tali da non compromettere la stabilità complessiva della struttura/ copertura, porte e finestre presenti ma parzialmente danneggiate)</p> <p><input type="checkbox"/> Edificio diroccato (es.: lesioni, danni o cedimenti strutturali diffusi e imponenti, tali da compromettere gravemente la stabilità complessiva della struttura e inibirne l'accesso/ copertura assente o parzialmente-totalmente crollata/ porte e finestre completamente danneggiate e/o assenti)</p> <p><input type="checkbox"/> Edificio demolito (es.: edificio segnalato su cartografia ma non rilevabile durante sopralluogo perché demolito)</p> <p><input type="checkbox"/> Edificio esistente ma non abitabile (es.: edificio terminato, totalmente o parzialmente, solo nelle sue parti portanti (pilastri, travi, solai), ma privo delle opere necessarie per renderlo abitabile (muri di tamponamento, copertura, porte e finestre, allaccio alla rete elettrica, ecc.)</p>				
<p>Condizioni di utilizzo</p> <p><input checked="" type="checkbox"/> Continua (edificio abitato in maniera permanente/ frequentato regolarmente nel tempo)</p> <p><input type="checkbox"/> Discontinua (edificio frequentato in maniera discontinua e non prolungata nel tempo)</p> <p><input type="checkbox"/> Assente (edificio abbandonato: nessuna traccia di frequenza antropica, anche saltuaria)</p>				
ESTREMI CATASTALI				
Foglio	Part.	Sub	Indirizzo	Destinaz. d'uso
75	283	1	ASCOLI SATRIANO LOCALITA' CAPO DELL'ACQUA, CN Piano T	A/4
75	275	2	"	A/4
75	305	1	"	A/4



RILIEVO FOTOGRAFICO

NOTE: Il fondo in cui è ubicato il recettore è circondato da alberi. Durante i sopralluoghi non è stato consentito l'accesso al fondo. L'edificio risulta parzialmente visibile da strada pubblica. E' costituito da 1 piano fuori terra.



ID. Recettore: R7				
DATI GENERALI				
Denominazione	MASSERIA BUFALO (SEGNALAZIONE ARCHITETTONICA DEL PPTR)			
Ubicazione	Località:	BUFALO		
	Comune:	Ascoli Satriano		
	Provincia:	Foggia (FG)		
WTG più vicina	ID. WTG:	A3		
	Distanza:	640,0 m ca.		
LOCALIZZAZIONE (UTM WGS84 - Fuso 33)	EST:	551268.00		
	NORD:	4559534.00		
DESCRIZIONE DELLO STATO DI FATTO				
<p>Caratteristica tipologica <i>cf.</i> Tabella A "Classificazioni degli ambienti abitativi (art. 2)" del D.P.C.M. 05 dicembre 1997</p> <p><input checked="" type="checkbox"/> Edifici adibiti a residenza o assimilabili</p> <p><input type="checkbox"/> Edifici adibiti ad uffici e assimilabili</p> <p><input type="checkbox"/> Edifici adibiti ad alberghi, pensioni ed attività assimilabili</p> <p><input type="checkbox"/> Edifici adibiti ad ospedali, cliniche. case di cura e assimilabili</p> <p><input type="checkbox"/> Edifici adibiti ad attività scolastiche a tutti i livelli e assimilabili</p> <p><input type="checkbox"/> Edifici adibiti ad attività ricreative o di culto o assimilabili</p> <p><input type="checkbox"/> Edifici adibiti ad attività commerciali o assimilabili</p>				
<p>Stato di conservazione (analisi visiva dall'esterno)</p> <p><input type="checkbox"/> Edificio non accessibile</p> <p><input checked="" type="checkbox"/> Edificio in ottime/buone/discrete condizioni di conservazione</p> <p><input type="checkbox"/> Edificio parzialmente danneggiato (es.: presenza di leggere lesioni o danni strutturali, tali da non compromettere la stabilità complessiva della struttura/ copertura, porte e finestre presenti ma parzialmente danneggiate)</p> <p><input type="checkbox"/> Edificio diroccato (es.: lesioni, danni o cedimenti strutturali diffusi e imponenti, tali da compromettere gravemente la stabilità complessiva della struttura e inibirne l'accesso/ copertura assente o parzialmente-totalmente crollata/ porte e finestre completamente danneggiate e/o assenti)</p> <p><input type="checkbox"/> Edificio demolito (es.: edificio segnalato su cartografia ma non rilevabile durante sopralluogo perché demolito)</p> <p><input type="checkbox"/> Edificio esistente ma non abitabile (es.: edificio terminato, totalmente o parzialmente, solo nelle sue parti portanti (pilastri, travi, solai), ma privo delle opere necessarie per renderlo abitabile (muri di tamponamento, copertura, porte e finestre, allaccio alla rete elettrica, ecc.)</p>				
<p>Condizioni di utilizzo</p> <p><input checked="" type="checkbox"/> Continua (edificio abitato in maniera permanente/ frequentato regolarmente nel tempo)</p> <p><input type="checkbox"/> Discontinua (edificio frequentato in maniera discontinua e non prolungata nel tempo)</p> <p><input type="checkbox"/> Assente (edificio abbandonato: nessuna traccia di frequenza antropica, anche saltuaria)</p>				
ESTREMI CATASTALI				
Foglio	Part.	Sub	Indirizzo	Destinaz. d'uso
75	156	3	ASCOLI SATRIANO LOCALITA' BUFALO, SNC Piano T-1	A/4



RILIEVO FOTOGRAFICO

NOTE: Il fondo in cui è ubicato il recettore è circondato da alberi. Durante i sopralluoghi non è stato consentito l'accesso al fondo. L'edificio risulta visibile da strada pubblica. E' costituito da 2 piani fuori terra.



ID. Recettore: R8				
DATI GENERALI				
Denominazione	MASSERIA SANTA CROCE (SEGNALAZIONE ARCHITETTONICA DEL PPTR)			
Ubicazione	Località:	SANTA CROCE		
	Comune:	Ascoli Satriano		
	Provincia:	Foggia (FG)		
WTG più vicina	ID. WTG:	A7		
	Distanza:	510,0 m ca.		
LOCALIZZAZIONE (UTM WGS84 - Fuso 33)	EST:	549771.00		
	NORD:	4559127.00		
DESCRIZIONE DELLO STATO DI FATTO				
<p>Caratteristica tipologica <i>cf.</i> Tabella A "Classificazioni degli ambienti abitativi (art. 2)" del D.P.C.M. 05 dicembre 1997</p> <p><input checked="" type="checkbox"/> Edifici adibiti a residenza o assimilabili</p> <p><input type="checkbox"/> Edifici adibiti ad uffici e assimilabili</p> <p><input type="checkbox"/> Edifici adibiti ad alberghi, pensioni ed attività assimilabili</p> <p><input type="checkbox"/> Edifici adibiti ad ospedali, cliniche. case di cura e assimilabili</p> <p><input type="checkbox"/> Edifici adibiti ad attività scolastiche a tutti i livelli e assimilabili</p> <p><input type="checkbox"/> Edifici adibiti ad attività ricreative o di culto o assimilabili</p> <p><input type="checkbox"/> Edifici adibiti ad attività commerciali o assimilabili</p>				
<p>Stato di conservazione (analisi visiva dall'esterno)</p> <p><input type="checkbox"/> Edificio non accessibile</p> <p><input checked="" type="checkbox"/> Edificio in ottime/buone/discrete condizioni di conservazione</p> <p><input type="checkbox"/> Edificio parzialmente danneggiato (es.: presenza di leggere lesioni o danni strutturali, tali da non compromettere la stabilità complessiva della struttura/ copertura, porte e finestre presenti ma parzialmente danneggiate)</p> <p><input type="checkbox"/> Edificio diroccato (es.: lesioni, danni o cedimenti strutturali diffusi e imponenti, tali da compromettere gravemente la stabilità complessiva della struttura e inibirne l'accesso/ copertura assente o parzialmente-totalmente crollata/ porte e finestre completamente danneggiate e/o assenti)</p> <p><input type="checkbox"/> Edificio demolito (es.: edificio segnalato su cartografia ma non rilevabile durante sopralluogo perché demolito)</p> <p><input type="checkbox"/> Edificio esistente ma non abitabile (es.: edificio terminato, totalmente o parzialmente, solo nelle sue parti portanti (pilastri, travi, solai), ma privo delle opere necessarie per renderlo abitabile (muri di tamponamento, copertura, porte e finestre, allaccio alla rete elettrica, ecc.)</p>				
<p>Condizioni di utilizzo</p> <p><input checked="" type="checkbox"/> Continua (edificio abitato in maniera permanente/ frequentato regolarmente nel tempo)</p> <p><input type="checkbox"/> Discontinua (edificio frequentato in maniera discontinua e non prolungata nel tempo)</p> <p><input type="checkbox"/> Assente (edificio abbandonato: nessuna traccia di frequenza antropica, anche saltuaria)</p>				
ESTREMI CATASTALI				
Foglio	Part.	Sub	Indirizzo	Destinaz. d'uso
74	171	1	ASCOLI SATRIANO LOCALITA' SANTA CROCE, SNC Piano T	A/4

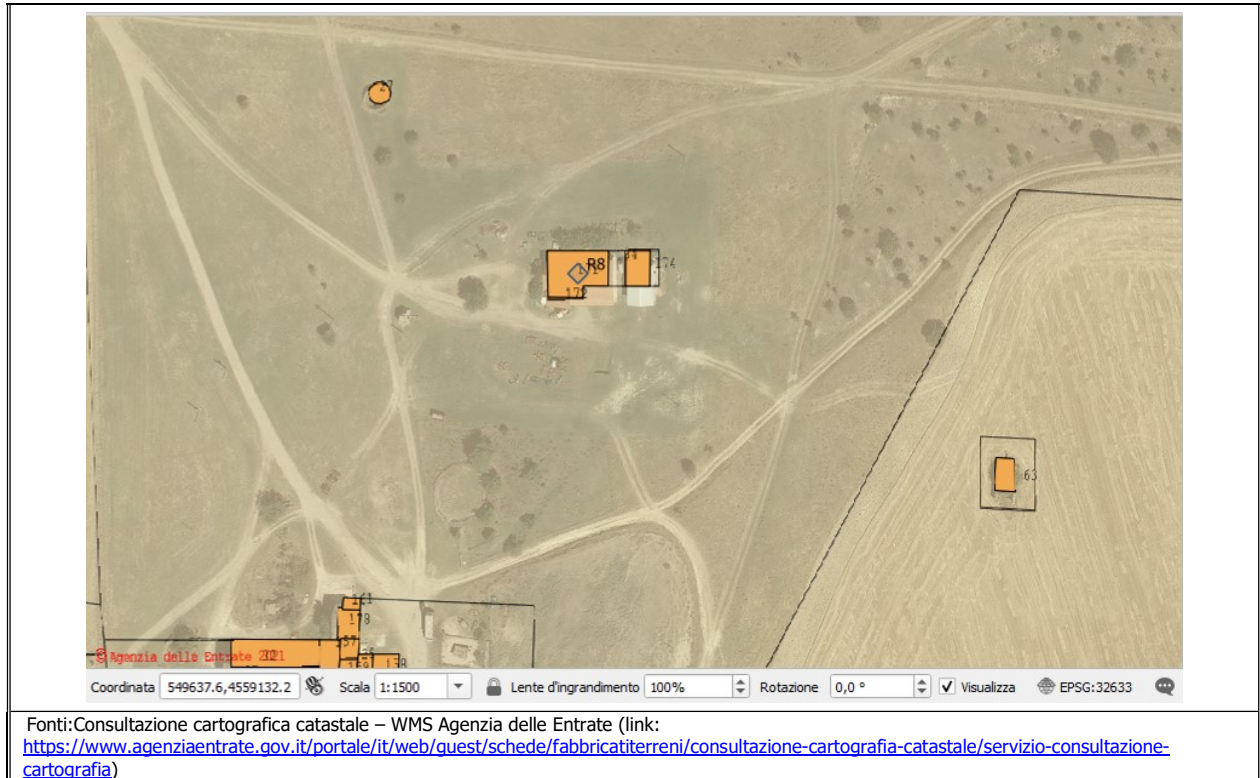

RILIEVO FOTOGRAFICO

NOTE: Il fondo in cui è ubicato il recettore è accessibile da una strada privata. Durante i sopralluoghi non è stato consentito l'accesso al fondo. Vi sono un complesso di fabbricati, ma solo un edificio è civile abitazione, gli altri sono depositi. Risulta parzialmente visibile. E' costituito da 1 piano fuori terra



ID. Recettore: R9				
DATI GENERALI				
Denominazione	MASSERIA SANTA CROCE (SEGNALAZIONE ARCHITETTONICA DEL PPTR)			
Ubicazione	Località:	SANTA CROCE		
	Comune:	Ascoli Satriano		
	Provincia:	Foggia (FG)		
WTG più vicina	ID. WTG:	A7		
	Distanza:	480,0 m ca.		
LOCALIZZAZIONE (UTM WGS84 - Fuso 33)	EST:	549679.00		
	NORD:	4558994.00		
DESCRIZIONE DELLO STATO DI FATTO				
<p>Caratteristica tipologica <i>cf.</i> Tabella A "Classificazioni degli ambienti abitativi (art. 2)" del D.P.C.M. 05 dicembre 1997</p> <p><input checked="" type="checkbox"/> Edifici adibiti a residenza o assimilabili</p> <p><input type="checkbox"/> Edifici adibiti ad uffici e assimilabili</p> <p><input type="checkbox"/> Edifici adibiti ad alberghi, pensioni ed attività assimilabili</p> <p><input type="checkbox"/> Edifici adibiti ad ospedali, cliniche. case di cura e assimilabili</p> <p><input type="checkbox"/> Edifici adibiti ad attività scolastiche a tutti i livelli e assimilabili</p> <p><input type="checkbox"/> Edifici adibiti ad attività ricreative o di culto o assimilabili</p> <p><input type="checkbox"/> Edifici adibiti ad attività commerciali o assimilabili</p>				
<p>Stato di conservazione (analisi visiva dall'esterno)</p> <p><input type="checkbox"/> Edificio non accessibile</p> <p><input checked="" type="checkbox"/> Edificio in ottime/buone/discrete condizioni di conservazione</p> <p><input type="checkbox"/> Edificio parzialmente danneggiato (es.: presenza di leggere lesioni o danni strutturali, tali da non compromettere la stabilità complessiva della struttura/ copertura, porte e finestre presenti ma parzialmente danneggiate)</p> <p><input type="checkbox"/> Edificio diroccato (es.: lesioni, danni o cedimenti strutturali diffusi e imponenti, tali da compromettere gravemente la stabilità complessiva della struttura e inibirne l'accesso/ copertura assente o parzialmente-totalmente crollata/ porte e finestre completamente danneggiate e/o assenti)</p> <p><input type="checkbox"/> Edificio demolito (es.: edificio segnalato su cartografia ma non rilevabile durante sopralluogo perché demolito)</p> <p><input type="checkbox"/> Edificio esistente ma non abitabile (es.: edificio terminato, totalmente o parzialmente, solo nelle sue parti portanti (pilastri, travi, solai), ma privo delle opere necessarie per renderlo abitabile (muri di tamponamento, copertura, porte e finestre, allaccio alla rete elettrica, ecc.)</p>				
<p>Condizioni di utilizzo</p> <p><input checked="" type="checkbox"/> Continua (edificio abitato in maniera permanente/ frequentato regolarmente nel tempo)</p> <p><input type="checkbox"/> Discontinua (edificio frequentato in maniera discontinua e non prolungata nel tempo)</p> <p><input type="checkbox"/> Assente (edificio abbandonato: nessuna traccia di frequenza antropica, anche saltuaria)</p>				
ESTREMI CATASTALI				
Foglio	Part.	Sub	Indirizzo	Destinaz. d'uso
74	161		ASCOLI SATRIANO LOCALITA' SANTA CROCE, SNC Piano T-1	A/4
74	177	1	"	A/3
74	177	2	"	A/4

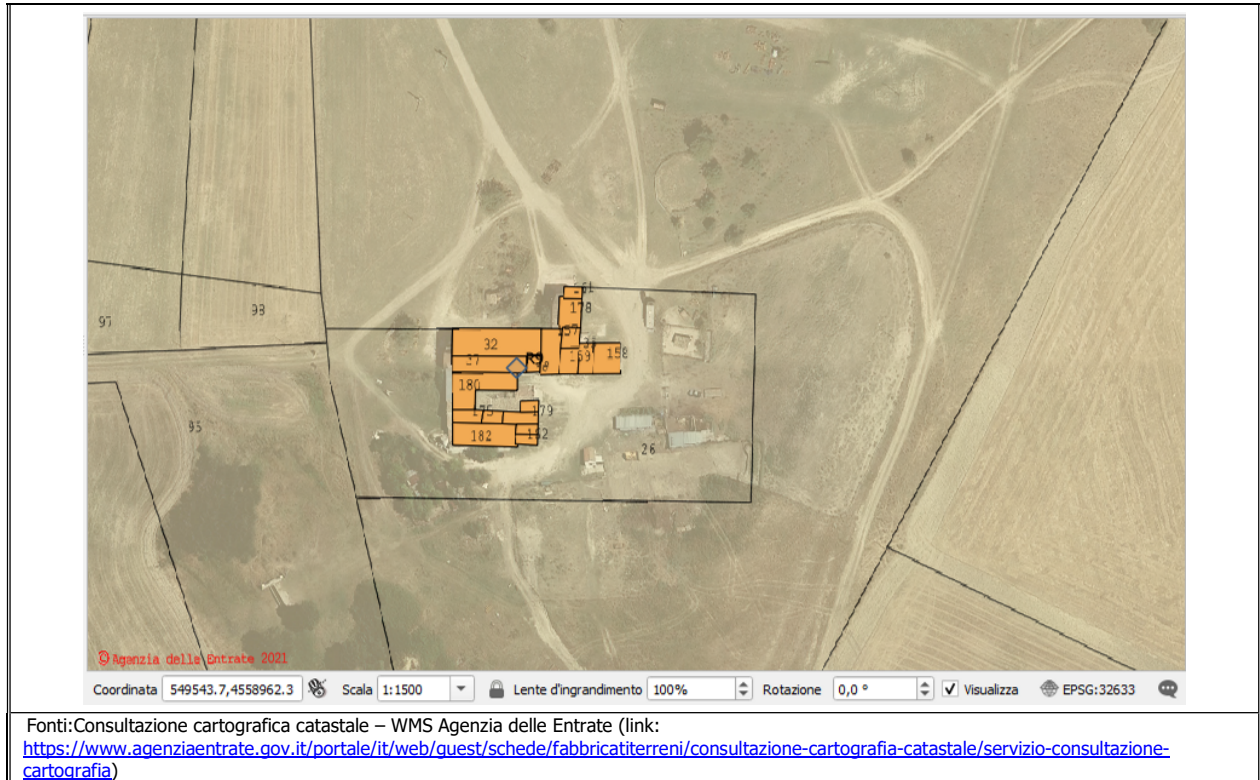

RILIEVO FOTOGRAFICO

NOTE: Il fondo in cui è ubicato il recettore è accessibile da una strada privata. Durante i sopralluoghi non è stato consentito l'accesso al fondo. Vi sono un complesso di fabbricati, ma solo alcuni edifici sono civili abitazioni, gli altri sono, unità colabenti, depositi o fabbricati diruti. Risultano visibili. Sono costituiti da 1 o 2 piano fuori terra.



ID. Recettore: R10				
DATI GENERALI				
Denominazione	n.d.			
Ubicazione	Località:	MONTE CARPINELLI		
	Comune:	Ascoli Satriano		
	Provincia:	Foggia (FG)		
WTG più vicina	ID. WTG:	A10		
	Distanza:	870,0 m ca.		
LOCALIZZAZIONE (UTM WGS84 - Fuso 33)	EST:	547443.00		
	NORD:	4559790.00		
DESCRIZIONE DELLO STATO DI FATTO				
<p>Caratteristica tipologica <i>cf.</i> Tabella A "Classificazioni degli ambienti abitativi (art. 2)" del D.P.C.M. 05 dicembre 1997</p> <p><input checked="" type="checkbox"/> Edifici adibiti a residenza o assimilabili</p> <p><input type="checkbox"/> Edifici adibiti ad uffici e assimilabili</p> <p><input type="checkbox"/> Edifici adibiti ad alberghi, pensioni ed attività assimilabili</p> <p><input type="checkbox"/> Edifici adibiti ad ospedali, cliniche. case di cura e assimilabili</p> <p><input type="checkbox"/> Edifici adibiti ad attività scolastiche a tutti i livelli e assimilabili</p> <p><input type="checkbox"/> Edifici adibiti ad attività ricreative o di culto o assimilabili</p> <p><input type="checkbox"/> Edifici adibiti ad attività commerciali o assimilabili</p>				
<p>Stato di conservazione (analisi visiva dall'esterno)</p> <p><input type="checkbox"/> Edificio non accessibile</p> <p><input checked="" type="checkbox"/> Edificio in ottime/buone/discrete condizioni di conservazione</p> <p><input type="checkbox"/> Edificio parzialmente danneggiato (es.: presenza di leggere lesioni o danni strutturali, tali da non compromettere la stabilità complessiva della struttura/ copertura, porte e finestre presenti ma parzialmente danneggiate)</p> <p><input type="checkbox"/> Edificio diroccato (es.: lesioni, danni o cedimenti strutturali diffusi e imponenti, tali da compromettere gravemente la stabilità complessiva della struttura e inibirne l'accesso/ copertura assente o parzialmente-totalmente crollata/ porte e finestre completamente danneggiate e/o assenti)</p> <p><input type="checkbox"/> Edificio demolito (es.: edificio segnalato su cartografia ma non rilevabile durante sopralluogo perché demolito)</p> <p><input type="checkbox"/> Edificio esistente ma non abitabile (es.: edificio terminato, totalmente o parzialmente, solo nelle sue parti portanti (pilastri, travi, solai), ma privo delle opere necessarie per renderlo abitabile (muri di tamponamento, copertura, porte e finestre, allaccio alla rete elettrica, ecc.)</p>				
<p>Condizioni di utilizzo</p> <p><input checked="" type="checkbox"/> Continua (edificio abitato in maniera permanente/ frequentato regolarmente nel tempo)</p> <p><input type="checkbox"/> Discontinua (edificio frequentato in maniera discontinua e non prolungata nel tempo)</p> <p><input type="checkbox"/> Assente (edificio abbandonato: nessuna traccia di frequenza antropica, anche saltuaria)</p>				
ESTREMI CATASTALI				
Foglio	Part.	Sub	Indirizzo	Destinaz. d'uso
72	614	2	ASCOLI SATRIANO LOCALITA' MONTE CARPINELLI, Piano T	A/3

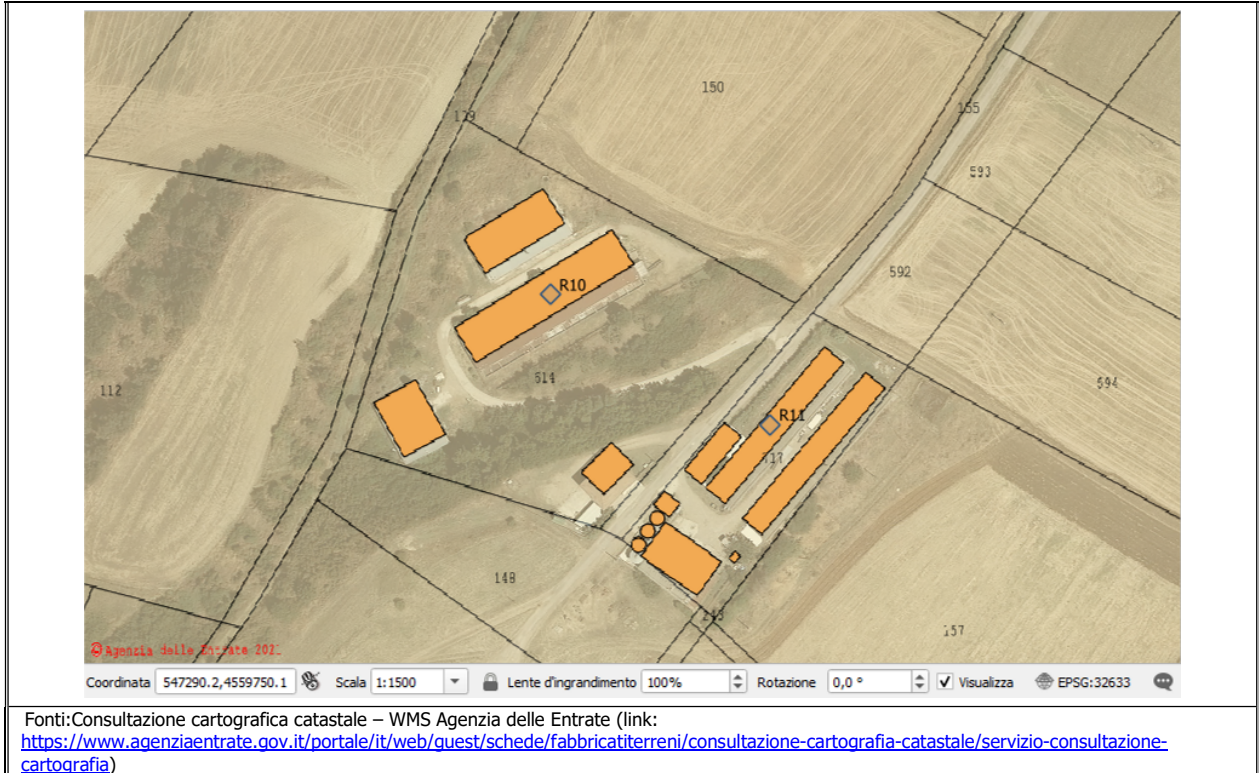

RILIEVO FOTOGRAFICO

NOTE: Durante i sopralluoghi non è stato consentito l'accesso al fondo. L'edificio risulta parzialmente visibile da strada pubblica. E' costituito da 1 piano fuori terra.



ID. Recettore: R11				
DATI GENERALI				
Denominazione	n.d.			
Ubicazione	Località:	MONTE CARPINELLI		
	Comune:	Ascoli Satriano		
	Provincia:	Foggia (FG)		
WTG più vicina	ID. WTG:	A10		
	Distanza:	800,0 m ca.		
LOCALIZZAZIONE (UTM WGS84 - Fuso 33)	EST:	547515.00		
	NORD:	4559747.00		
DESCRIZIONE DELLO STATO DI FATTO				
Caratteristica tipologica <i>cf.</i> Tabella A "Classificazioni degli ambienti abitativi (art. 2)" del D.P.C.M. 05 dicembre 1997				
<input checked="" type="checkbox"/> Edifici adibiti a residenza o assimilabili <input type="checkbox"/> Edifici adibiti ad uffici e assimilabili <input type="checkbox"/> Edifici adibiti ad alberghi, pensioni ed attività assimilabili <input type="checkbox"/> Edifici adibiti ad ospedali, cliniche. case di cura e assimilabili <input type="checkbox"/> Edifici adibiti ad attività scolastiche a tutti i livelli e assimilabili <input type="checkbox"/> Edifici adibiti ad attività ricreative o di culto o assimilabili <input type="checkbox"/> Edifici adibiti ad attività commerciali o assimilabili				
Stato di conservazione (analisi visiva dall'esterno) <input type="checkbox"/> Edificio non accessibile <input checked="" type="checkbox"/> Edificio in ottime/buone/discrete condizioni di conservazione <input type="checkbox"/> Edificio parzialmente danneggiato (es.: presenza di leggere lesioni o danni strutturali, tali da non compromettere la stabilità complessiva della struttura/ copertura, porte e finestre presenti ma parzialmente danneggiate) <input type="checkbox"/> Edificio diroccato (es.: lesioni, danni o cedimenti strutturali diffusi e imponenti, tali da compromettere gravemente la stabilità complessiva della struttura e inibirne l'accesso/ copertura assente o parzialmente-totalmente crollata/ porte e finestre completamente danneggiate e/o assenti) <input type="checkbox"/> Edificio demolito (es.: edificio segnalato su cartografia ma non rilevabile durante sopralluogo perché demolito) <input type="checkbox"/> Edificio esistente ma non abitabile (es.: edificio terminato, totalmente o parzialmente, solo nelle sue parti portanti (pilastri, travi, solai), ma privo delle opere necessarie per renderlo abitabile (muri di tamponamento, copertura, porte e finestre, allaccio alla rete elettrica, ecc.)				
Condizioni di utilizzo <input checked="" type="checkbox"/> Continua (edificio abitato in maniera permanente/ frequentato regolarmente nel tempo) <input type="checkbox"/> Discontinua (edificio frequentato in maniera discontinua e non prolungata nel tempo) <input type="checkbox"/> Assente (edificio abbandonato: nessuna traccia di frequenza antropica, anche saltuaria)				
ESTREMI CATASTALI				
Foglio	Part.	Sub	Indirizzo	Destinaz. d'uso
72	717	2	ASCOLI SATRIANO LOCALITA' MONTE CARPINELLI, Piano T	A/3

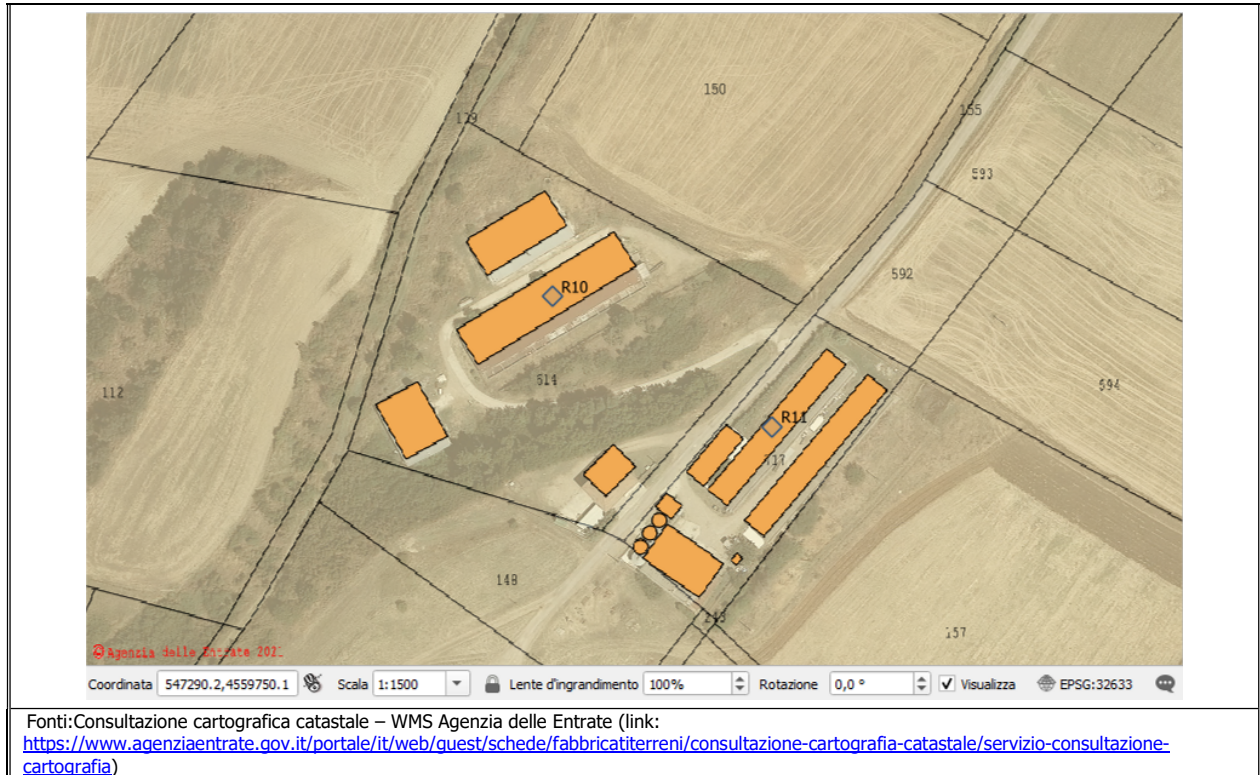

RILIEVO FOTOGRAFICO

NOTE: Il fondo in cui è ubicato il recettore è circondato da alberi con recinzione. Durante i sopralluoghi non è stato consentito l'accesso al fondo. L'edificio risulta parzialmente visibile da strada pubblica. E' costituito da 1 piano fuori terra.



ID. Recettore: R12				
DATI GENERALI				
Denominazione	n.d.			
Ubicazione	Località:	MONTE CARPINELLI		
	Comune:	Ascoli Satriano		
	Provincia:	Foggia (FG)		
WTG più vicina	ID. WTG:	A10		
	Distanza:	730,0 m ca.		
LOCALIZZAZIONE (UTM WGS84 - Fuso 33)	EST:	547291.00		
	NORD:	4559509.00		
DESCRIZIONE DELLO STATO DI FATTO				
<p>Caratteristica tipologica <i>cf.</i> Tabella A "Classificazioni degli ambienti abitativi (art. 2)" del D.P.C.M. 05 dicembre 1997</p> <p><input checked="" type="checkbox"/> Edifici adibiti a residenza o assimilabili</p> <p><input type="checkbox"/> Edifici adibiti ad uffici e assimilabili</p> <p><input type="checkbox"/> Edifici adibiti ad alberghi, pensioni ed attività assimilabili</p> <p><input type="checkbox"/> Edifici adibiti ad ospedali, cliniche. case di cura e assimilabili</p> <p><input type="checkbox"/> Edifici adibiti ad attività scolastiche a tutti i livelli e assimilabili</p> <p><input type="checkbox"/> Edifici adibiti ad attività ricreative o di culto o assimilabili</p> <p><input type="checkbox"/> Edifici adibiti ad attività commerciali o assimilabili</p>				
<p>Stato di conservazione (analisi visiva dall'esterno)</p> <p><input type="checkbox"/> Edificio non accessibile</p> <p><input type="checkbox"/> Edificio in ottime/buone/discrete condizioni di conservazione</p> <p><input checked="" type="checkbox"/> Edificio parzialmente danneggiato (es.: presenza di leggere lesioni o danni strutturali, tali da non compromettere la stabilità complessiva della struttura/ copertura, porte e finestre presenti ma parzialmente danneggiate)</p> <p><input type="checkbox"/> Edificio diroccato (es.: lesioni, danni o cedimenti strutturali diffusi e imponenti, tali da compromettere gravemente la stabilità complessiva della struttura e inibirne l'accesso/ copertura assente o parzialmente-totalmente crollata/ porte e finestre completamente danneggiate e/o assenti)</p> <p><input type="checkbox"/> Edificio demolito (es.: edificio segnalato su cartografia ma non rilevabile durante sopralluogo perché demolito)</p> <p><input type="checkbox"/> Edificio esistente ma non abitabile (es.: edificio terminato, totalmente o parzialmente, solo nelle sue parti portanti (pilastri, travi, solai), ma privo delle opere necessarie per renderlo abitabile (muri di tamponamento, copertura, porte e finestre, allaccio alla rete elettrica, ecc.)</p>				
<p>Condizioni di utilizzo</p> <p><input type="checkbox"/> Continua (edificio abitato in maniera permanente/ frequentato regolarmente nel tempo)</p> <p><input checked="" type="checkbox"/> Discontinua (edificio frequentato in maniera discontinua e non prolungata nel tempo)</p> <p><input type="checkbox"/> Assente (edificio abbandonato: nessuna traccia di frequenza antropica, anche saltuaria)</p>				
ESTREMI CATASTALI				
Foglio	Part.	Sub	Indirizzo	Destinaz. d'uso
72	733	2	ASCOLI SATRIANO LOCALITA' MONTE CARPINELLI, SNC PianoT-1	A/4
72	733	3	ASCOLI SATRIANO LOCALITA' MONTE CARPINELLI, SNC PianoT-1	A/4

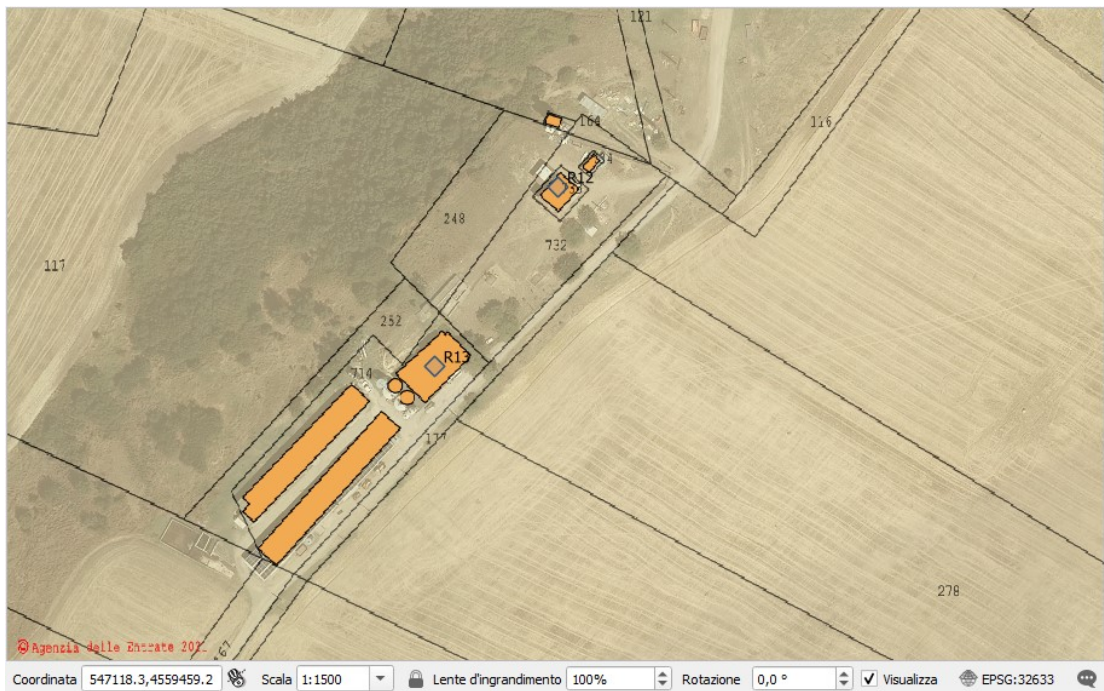

Fonti: Consultazione cartografica catastale – WMS Agenzia delle Entrate (link: <https://www.agenziaentrate.gov.it/portale/it/web/guest/schede/fabbricati/terreni/consultazione-cartografia-catastale/servizio-consultazione-cartografia>)

RILIEVO FOTOGRAFICO

NOTE: Il fondo in cui è ubicato il recettore è circondato da alberi con recinzione. Durante i sopralluoghi non è stato consentito l'accesso al fondo. L'edificio risulta parzialmente visibile da strada pubblica. E' costituito da 2 piani fuori terra.



ID. Recettore: R13				
DATI GENERALI				
Denominazione	n.d.			
Ubicazione	Località:	MONTE CARPINELLI		
	Comune:	Ascoli Satriano		
	Provincia:	Foggia (FG)		
WTG più vicina	ID. WTG:	A10		
	Distanza:	5870,0 m ca.		
LOCALIZZAZIONE (UTM WGS84 - Fuso 33)	EST:	547251.00		
	NORD:	4559450.00		
DESCRIZIONE DELLO STATO DI FATTO				
<p>Caratteristica tipologica <i>cf.</i> Tabella A "Classificazioni degli ambienti abitativi (art. 2)" del D.P.C.M. 05 dicembre 1997</p> <p><input checked="" type="checkbox"/> Edifici adibiti a residenza o assimilabili</p> <p><input type="checkbox"/> Edifici adibiti ad uffici e assimilabili</p> <p><input type="checkbox"/> Edifici adibiti ad alberghi, pensioni ed attività assimilabili</p> <p><input type="checkbox"/> Edifici adibiti ad ospedali, cliniche. case di cura e assimilabili</p> <p><input type="checkbox"/> Edifici adibiti ad attività scolastiche a tutti i livelli e assimilabili</p> <p><input type="checkbox"/> Edifici adibiti ad attività ricreative o di culto o assimilabili</p> <p><input type="checkbox"/> Edifici adibiti ad attività commerciali o assimilabili</p>				
<p>Stato di conservazione (analisi visiva dall'esterno)</p> <p><input checked="" type="checkbox"/> Edificio non accessibile</p> <p><input type="checkbox"/> Edificio in ottime/buone/discrete condizioni di conservazione</p> <p><input type="checkbox"/> Edificio parzialmente danneggiato (es.: presenza di leggere lesioni o danni strutturali, tali da non compromettere la stabilità complessiva della struttura/ copertura, porte e finestre presenti ma parzialmente danneggiate)</p> <p><input type="checkbox"/> Edificio diroccato (es.: lesioni, danni o cedimenti strutturali diffusi e imponenti, tali da compromettere gravemente la stabilità complessiva della struttura e inibirne l'accesso/ copertura assente o parzialmente-totalmente crollata/ porte e finestre completamente danneggiate e/o assenti)</p> <p><input type="checkbox"/> Edificio demolito (es.: edificio segnalato su cartografia ma non rilevabile durante sopralluogo perché demolito)</p> <p><input type="checkbox"/> Edificio esistente ma non abitabile (es.: edificio terminato, totalmente o parzialmente, solo nelle sue parti portanti (pilastri, travi, solai), ma privo delle opere necessarie per renderlo abitabile (muri di tamponamento, copertura, porte e finestre, allaccio alla rete elettrica, ecc.)</p>				
<p>Condizioni di utilizzo</p> <p><input type="checkbox"/> Continua (edificio abitato in maniera permanente/ frequentato regolarmente nel tempo)</p> <p><input type="checkbox"/> Discontinua (edificio frequentato in maniera discontinua e non prolungata nel tempo)</p> <p><input type="checkbox"/> Assente (edificio abbandonato: nessuna traccia di frequenza antropica, anche saltuaria)</p>				
ESTREMI CATASTALI				
Foglio	Part.	Sub	Indirizzo	Destinaz. d'uso
72	714	2	ASCOLI SATRIANO LOCALITA' MONTE CARPINELLI, SNC PianoT-1	A/3

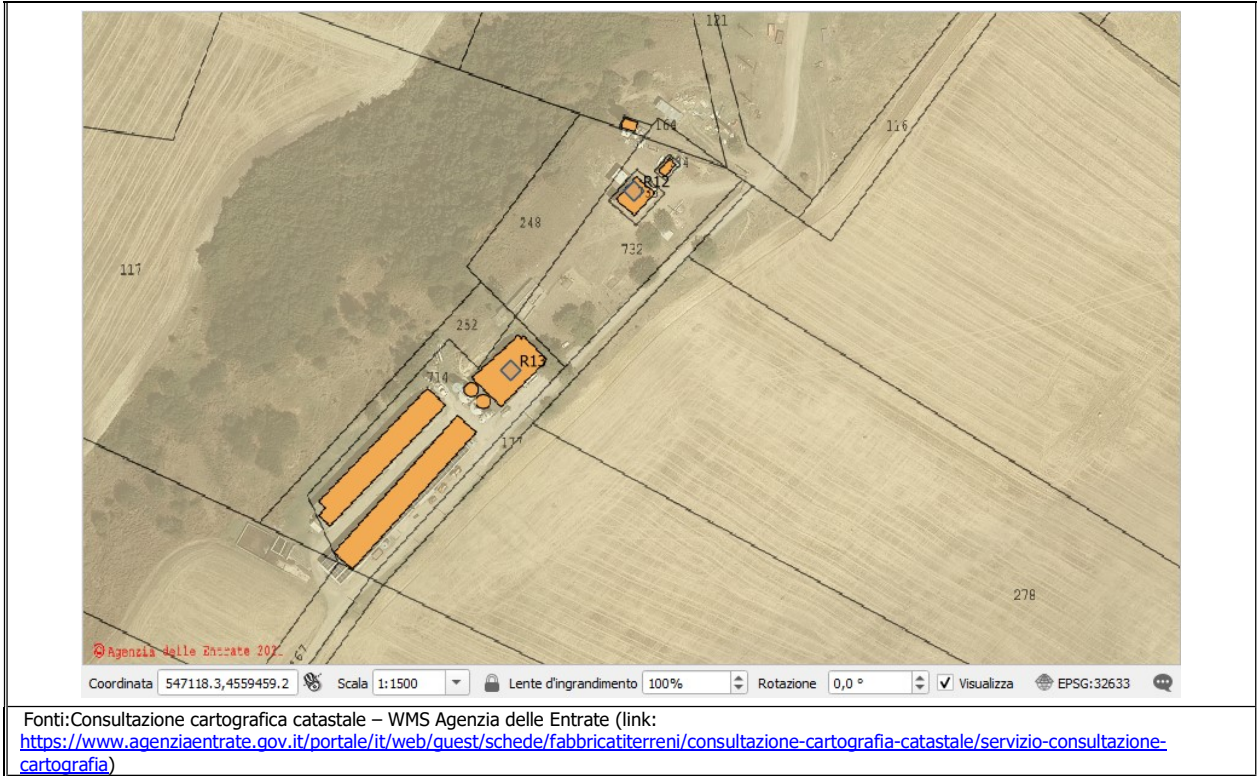

RILIEVO FOTOGRAFICO

NOTE: Durante i sopralluoghi non è stato consentito l'accesso al fondo. L'edificio risulta non visibile da strada pubblica. E' costituito da 2 piani fuori terra.

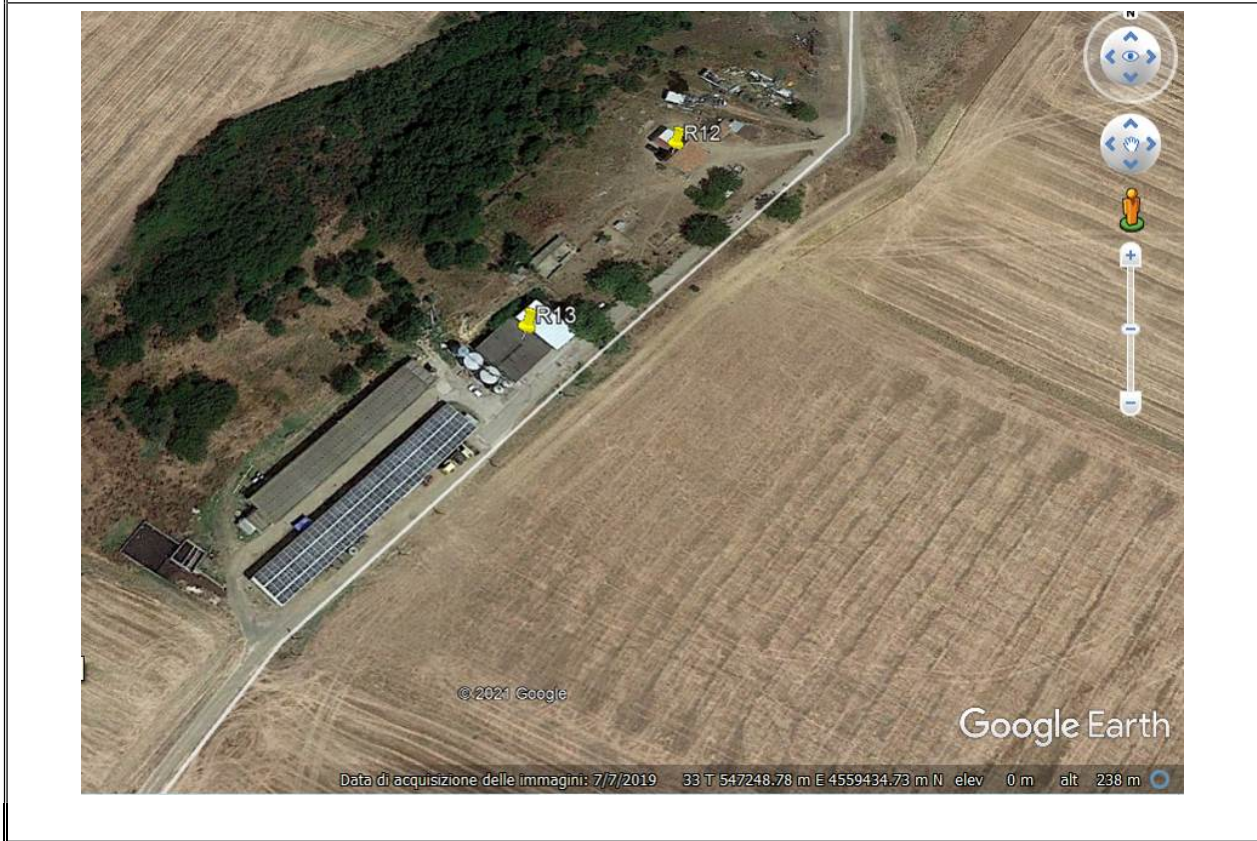

- SCHEDE TECNICHE ALTRI FABBRICATI VERIFICATI

ID. Recettore: 37, 40, 47, 48, 49				
DATI GENERALI				
Denominazione	MASSERIA RINALDI (SEGNALAZIONE ARCHITETTONICA DEL PPTR)			
Ubicazione	Località:	RINALDI		
	Comune:	Ascoli Satriano		
	Provincia:	Foggia (FG)		
WTG più vicina	ID. WTG:	A1		
	Distanza:	550,0 m ca.		
LOCALIZZAZIONE (UTM WGS84 - Fuso 33)	EST:	550624.00		
	NORD:	4561222.00		
DESCRIZIONE DELLO STATO DI FATTO				
Caratteristica tipologica				
cfr. Tabella A "Classificazioni degli ambienti abitativi (art. 2)" del D.P.C.M. 05 dicembre 1997				
<input checked="" type="checkbox"/> Edifici adibiti a residenza o assimilabili <input type="checkbox"/> Edifici adibiti ad uffici e assimilabili <input type="checkbox"/> Edifici adibiti ad alberghi, pensioni ed attività assimilabili <input type="checkbox"/> Edifici adibiti ad ospedali, cliniche. case di cura e assimilabili <input type="checkbox"/> Edifici adibiti ad attività scolastiche a tutti i livelli e assimilabili <input type="checkbox"/> Edifici adibiti ad attività ricreative o di culto o assimilabili <input type="checkbox"/> Edifici adibiti ad attività commerciali o assimilabili				
Stato di conservazione (analisi visiva dall'esterno)				
<input type="checkbox"/> Edificio non accessibile <input checked="" type="checkbox"/> Edificio in ottime/buone/discrete condizioni di conservazione <input type="checkbox"/> Edificio parzialmente danneggiato (es.: presenza di leggere lesioni o danni strutturali, tali da non compromettere la stabilità complessiva della struttura/ copertura, porte e finestre presenti ma parzialmente danneggiate) <input type="checkbox"/> Edificio diroccato (es.: lesioni, danni o cedimenti strutturali diffusi e imponenti, tali da compromettere gravemente la stabilità complessiva della struttura e inibirne l'accesso/ copertura assente o parzialmente-totalmente crollata/ porte e finestre completamente danneggiate e/o assenti) <input type="checkbox"/> Edificio demolito (es.: edificio segnalato su cartografia ma non rilevabile durante sopralluogo perché demolito) <input type="checkbox"/> Edificio esistente ma non abitabile (es.: edificio terminato, totalmente o parzialmente, solo nelle sue parti portanti (pilastri, travi, solai), ma privo delle opere necessarie per renderlo abitabile (muri di tamponamento, copertura, porte e finestre, allaccio alla rete elettrica, ecc.)				
Condizioni di utilizzo				
<input checked="" type="checkbox"/> Continua (edificio abitato in maniera permanente/ frequentato regolarmente nel tempo) <input type="checkbox"/> Discontinua (edificio frequentato in maniera discontinua e non prolungata nel tempo) <input type="checkbox"/> Assente (edificio abbandonato: nessuna traccia di frequenza antropica, anche saltuaria)				
ESTREMI CATASTALI				
Foglio	Part.	Sub	Indirizzo	Destinaz. d'uso
66	297, 305		ASCOLI SATRIANO LOCALITA' RINALDI, SNC Piano T	F/2
66	309, 308, 295, 294, 293, 307		"	D/10

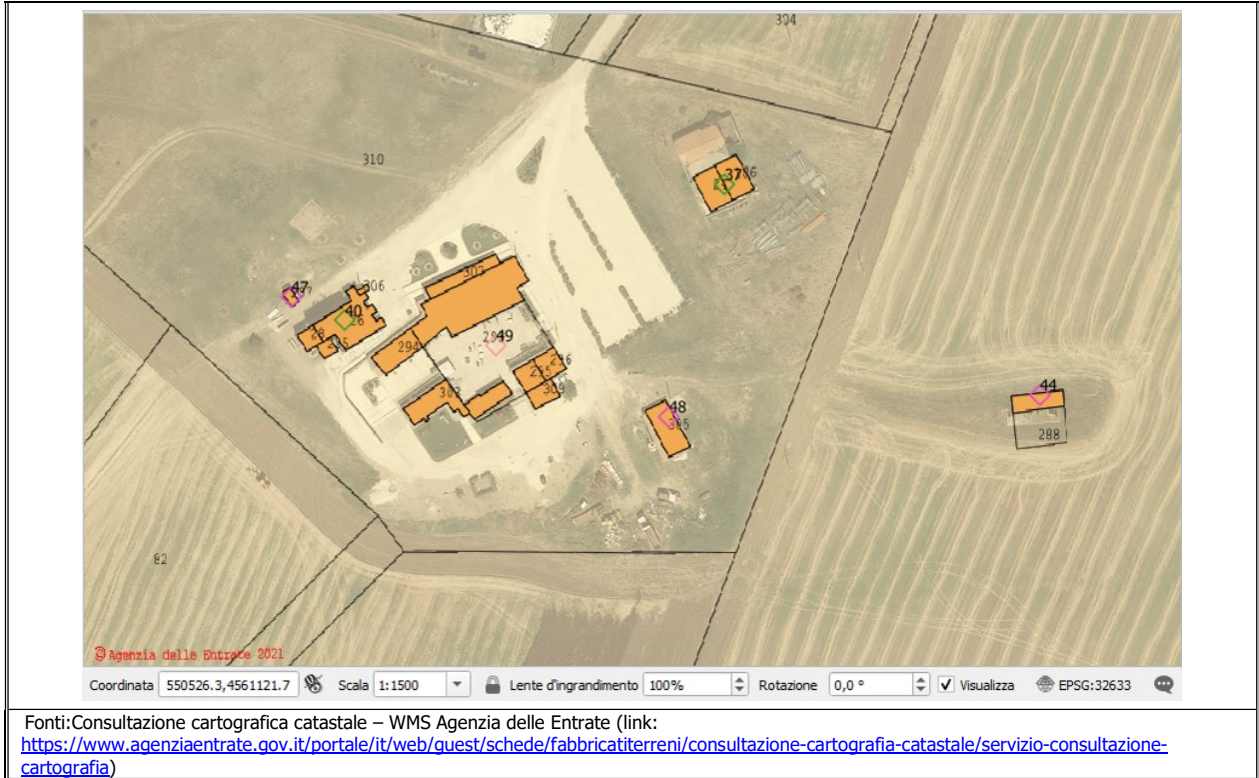

RILIEVO FOTOGRAFICO

NOTE: Gli edificio risultano parzialmente visibili da strada pubblica. E' costituito da 1 o 2 piani fuori terra. E' ancora in fase di restauro.

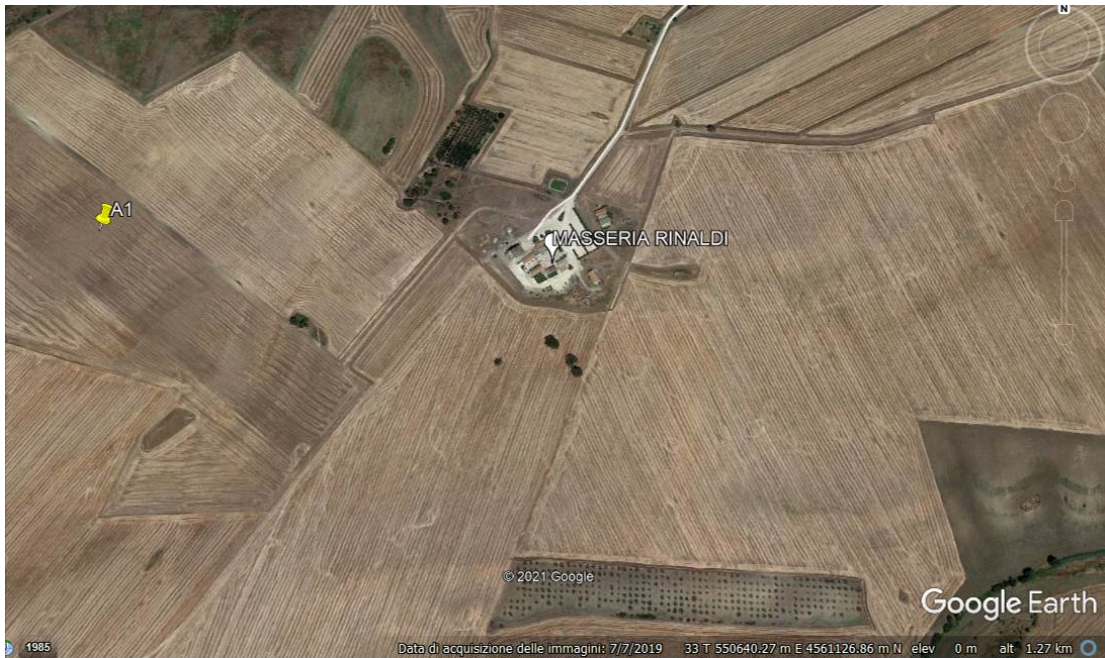



ID. Recettore: 110				
DATI GENERALI				
Denominazione	MASSERIA MATONE (SEGNALAZIONE ARCHITETTONICA DEL PPTR)			
Ubicazione	Località:			
	Comune: Ascoli Satriano			
	Provincia: Foggia (FG)			
WTG più vicina	ID. WTG: A5			
	Distanza: 460,0 m ca.			
LOCALIZZAZIONE (UTM WGS84 - Fuso 33)	EST: 548729.00			
	NORD: 4559672.00			
DESCRIZIONE DELLO STATO DI FATTO				
Caratteristica tipologica				
<i>cf.</i> Tabella A "Classificazioni degli ambienti abitativi (art. 2)" del D.P.C.M. 05 dicembre 1997				
<input checked="" type="checkbox"/> Edifici adibiti a residenza o assimilabili <input type="checkbox"/> Edifici adibiti ad uffici e assimilabili <input type="checkbox"/> Edifici adibiti ad alberghi, pensioni ed attività assimilabili <input type="checkbox"/> Edifici adibiti ad ospedali, cliniche. case di cura e assimilabili <input type="checkbox"/> Edifici adibiti ad attività scolastiche a tutti i livelli e assimilabili <input type="checkbox"/> Edifici adibiti ad attività ricreative o di culto o assimilabili <input type="checkbox"/> Edifici adibiti ad attività commerciali o assimilabili				
Stato di conservazione (analisi visiva dall'esterno)				
<input checked="" type="checkbox"/> Edificio non accessibile <input type="checkbox"/> Edificio in ottime/buone/discrete condizioni di conservazione <input type="checkbox"/> Edificio parzialmente danneggiato (es.: presenza di leggere lesioni o danni strutturali, tali da non compromettere la stabilità complessiva della struttura/ copertura, porte e finestre presenti ma parzialmente danneggiate) <input type="checkbox"/> Edificio diroccato (es.: lesioni, danni o cedimenti strutturali diffusi e imponenti, tali da compromettere gravemente la stabilità complessiva della struttura e inibirne l'accesso/ copertura assente o parzialmente-totalmente crollata/ porte e finestre completamente danneggiate e/o assenti) <input type="checkbox"/> Edificio demolito (es.: edificio segnalato su cartografia ma non rilevabile durante sopralluogo perché demolito) <input type="checkbox"/> Edificio esistente ma non abitabile (es.: edificio terminato, totalmente o parzialmente, solo nelle sue parti portanti (pilastri, travi, solai), ma privo delle opere necessarie per renderlo abitabile (muri di tamponamento, copertura, porte e finestre, allaccio alla rete elettrica, ecc.)				
Condizioni di utilizzo				
<input type="checkbox"/> Continua (edificio abitato in maniera permanente/ frequentato regolarmente nel tempo) <input type="checkbox"/> Discontinua (edificio frequentato in maniera discontinua e non prolungata nel tempo) <input type="checkbox"/> Assente (edificio abbandonato: nessuna traccia di frequenza antropica, anche saltuaria)				
ESTREMI CATASTALI				
Foglio	Part.	Sub	Indirizzo	Destinaz. d'uso
74	3			FABBRICATO DIRUTO



RILIEVO FOTOGRAFICO

NOTE: Durante i sopralluoghi non è stato consentito l'accesso al fondo. L'edificio risulta non visibile da strada pubblica.

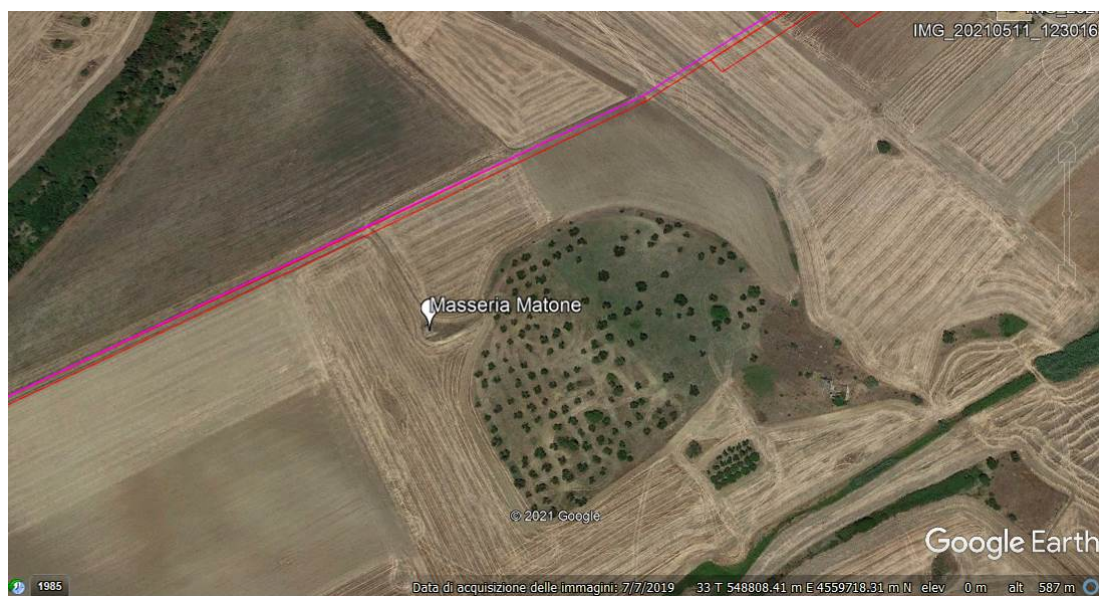



ID. Recettore: 115				
DATI GENERALI				
Denominazione	n.d.			
Ubicazione	Località:			
	Comune: Ascoli Satriano			
	Provincia: Foggia (FG)			
WTG più vicina	ID. WTG: A3			
	Distanza: 180,0 m ca.			
LOCALIZZAZIONE (UTM WGS84 - Fuso 33)	EST: 550828.00			
	NORD: 4560092.00			
DESCRIZIONE DELLO STATO DI FATTO				
<p>Caratteristica tipologica <i>cf.</i> Tabella A "Classificazioni degli ambienti abitativi (art. 2)" del D.P.C.M. 05 dicembre 1997</p> <p><input checked="" type="checkbox"/> Edifici adibiti a residenza o assimilabili</p> <p><input type="checkbox"/> Edifici adibiti ad uffici e assimilabili</p> <p><input type="checkbox"/> Edifici adibiti ad alberghi, pensioni ed attività assimilabili</p> <p><input type="checkbox"/> Edifici adibiti ad ospedali, cliniche. case di cura e assimilabili</p> <p><input type="checkbox"/> Edifici adibiti ad attività scolastiche a tutti i livelli e assimilabili</p> <p><input type="checkbox"/> Edifici adibiti ad attività ricreative o di culto o assimilabili</p> <p><input type="checkbox"/> Edifici adibiti ad attività commerciali o assimilabili</p>				
<p>Stato di conservazione (analisi visiva dall'esterno)</p> <p><input type="checkbox"/> Edificio non accessibile</p> <p><input type="checkbox"/> Edificio in ottime/buone/discrete condizioni di conservazione</p> <p><input type="checkbox"/> Edificio parzialmente danneggiato (es.: presenza di leggere lesioni o danni strutturali, tali da non compromettere la stabilità complessiva della struttura/ copertura, porte e finestre presenti ma parzialmente danneggiate)</p> <p><input checked="" type="checkbox"/> Edificio diroccato (es.: lesioni, danni o cedimenti strutturali diffusi e imponenti, tali da compromettere gravemente la stabilità complessiva della struttura e inibirne l'accesso/ copertura assente o parzialmente-totalmente crollata/ porte e finestre completamente danneggiate e/o assenti)</p> <p><input type="checkbox"/> Edificio demolito (es.: edificio segnalato su cartografia ma non rilevabile durante sopralluogo perché demolito)</p> <p><input type="checkbox"/> Edificio esistente ma non abitabile (es.: edificio terminato, totalmente o parzialmente, solo nelle sue parti portanti (pilastri, travi, solai), ma privo delle opere necessarie per renderlo abitabile (muri di tamponamento, copertura, porte e finestre, allaccio alla rete elettrica, ecc.)</p>				
<p>Condizioni di utilizzo</p> <p><input type="checkbox"/> Continua (edificio abitato in maniera permanente/ frequentato regolarmente nel tempo)</p> <p><input type="checkbox"/> Discontinua (edificio frequentato in maniera discontinua e non prolungata nel tempo)</p> <p><input checked="" type="checkbox"/> Assente (edificio abbandonato: nessuna traccia di frequenza antropica, anche saltuaria)</p>				
ESTREMI CATASTALI				
Foglio	Part.	Sub	Indirizzo	Destinaz. d'uso
75	1			COSTR NO AB



Fonti: Consultazione cartografica catastale – WMS Agenzia delle Entrate (link: <https://www.agenziaentrate.gov.it/portale/it/web/guest/schede/fabbricatiterreni/consultazione-cartografia-catastale/servizio-consultazione-cartografia>)

RILIEVO FOTOGRAFICO

NOTE: Durante i sopralluoghi è stato consentito l'accesso al fondo. L'edificio risulta parzialmente visibile da strada pubblica. E' costituito da due immobili abbandonati.

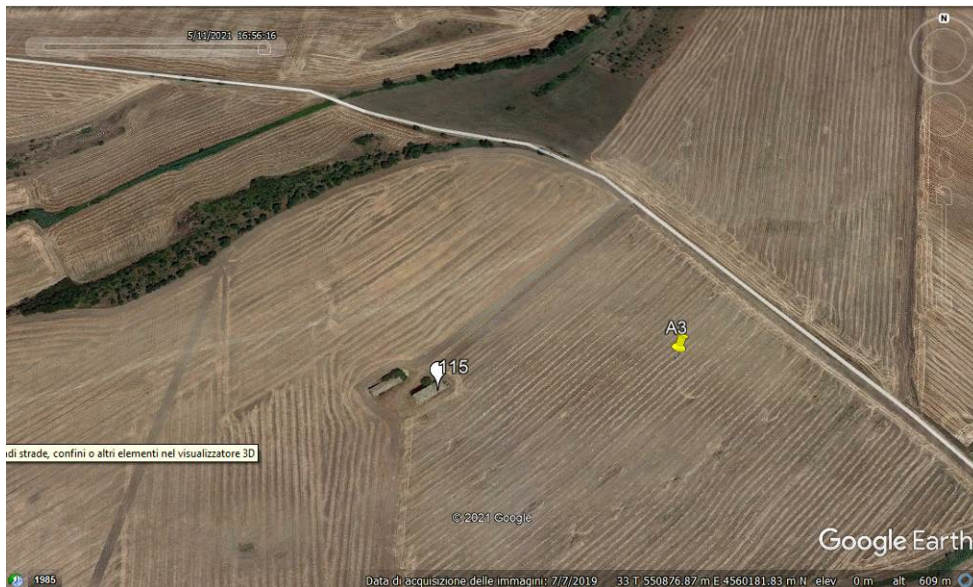



ID. Recettore: 111				
DATI GENERALI				
Denominazione	n.d.			
Ubicazione	Località:			
	Comune: Ascoli Satriano			
	Provincia: Foggia (FG)			
WTG più vicina	ID. WTG: A5			
	Distanza: 86,0 m ca.			
LOCALIZZAZIONE (UTM WGS84 - Fuso 33)	EST: 549148.00			
	NORD: 4559938.00			
DESCRIZIONE DELLO STATO DI FATTO				
Caratteristica tipologica				
cfr. Tabella A "Classificazioni degli ambienti abitativi (art. 2)" del D.P.C.M. 05 dicembre 1997				
<input checked="" type="checkbox"/> Edifici adibiti a residenza o assimilabili <input type="checkbox"/> Edifici adibiti ad uffici e assimilabili <input type="checkbox"/> Edifici adibiti ad alberghi, pensioni ed attività assimilabili <input type="checkbox"/> Edifici adibiti ad ospedali, cliniche. case di cura e assimilabili <input type="checkbox"/> Edifici adibiti ad attività scolastiche a tutti i livelli e assimilabili <input type="checkbox"/> Edifici adibiti ad attività ricreative o di culto o assimilabili <input type="checkbox"/> Edifici adibiti ad attività commerciali o assimilabili				
Stato di conservazione (analisi visiva dall'esterno)				
<input type="checkbox"/> Edificio non accessibile <input type="checkbox"/> Edificio in ottime/buone/discrete condizioni di conservazione <input type="checkbox"/> Edificio parzialmente danneggiato (es.: presenza di leggere lesioni o danni strutturali, tali da non compromettere la stabilità complessiva della struttura/ copertura, porte e finestre presenti ma parzialmente danneggiate) <input checked="" type="checkbox"/> Edificio diroccato (es.: lesioni, danni o cedimenti strutturali diffusi e imponenti, tali da compromettere gravemente la stabilità complessiva della struttura e inibirne l'accesso/ copertura assente o parzialmente-totalmente crollata/ porte e finestre completamente danneggiate e/o assenti) <input type="checkbox"/> Edificio demolito (es.: edificio segnalato su cartografia ma non rilevabile durante sopralluogo perché demolito) <input type="checkbox"/> Edificio esistente ma non abitabile (es.: edificio terminato, totalmente o parzialmente, solo nelle sue parti portanti (pilastri, travi, solai), ma privo delle opere necessarie per renderlo abitabile (muri di tamponamento, copertura, porte e finestre, allaccio alla rete elettrica, ecc.)				
Condizioni di utilizzo				
<input type="checkbox"/> Continua (edificio abitato in maniera permanente/ frequentato regolarmente nel tempo) <input type="checkbox"/> Discontinua (edificio frequentato in maniera discontinua e non prolungata nel tempo) <input checked="" type="checkbox"/> Assente (edificio abbandonato: nessuna traccia di frequenza antropica, anche saltuaria)				
ESTREMI CATASTALI				
Foglio	Part.	Sub	Indirizzo	Destinaz. d'uso
74	5			assente

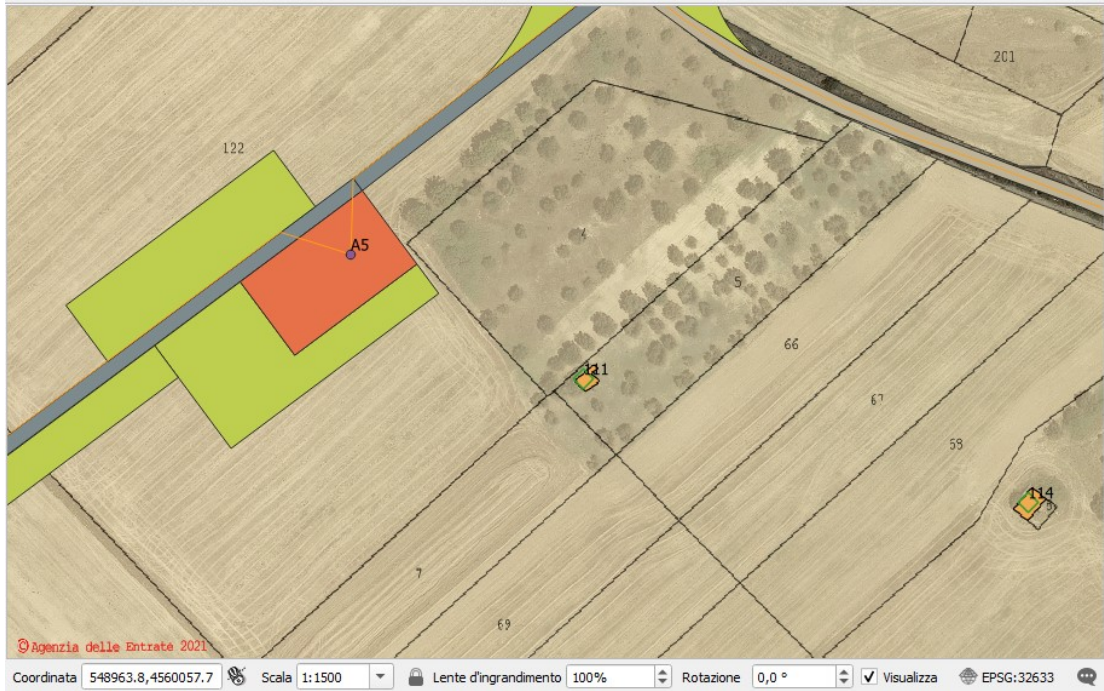

Fonti: Consultazione cartografica catastale – WMS Agenzia delle Entrate (link: <https://www.agenziaentrate.gov.it/portale/it/web/guest/schede/fabbricatiterreni/consultazione-cartografia-catastale/servizio-consultazione-cartografia>)

RILIEVO FOTOGRAFICO

NOTE: Durante i sopralluoghi è stato consentito l'accesso al fondo. L'edificio risulta non visibile da strada pubblica. E' costituito da un rudere.

