

**PROGETTO DEFINITIVO  
PER LA REALIZZAZIONE DI UN PARCO EOLICO "CE DELICETO" CON  
POTENZA DI 60.0 MW RICADENTE NEL COMUNE DI ASCOLI  
SATRIANO(FG) IN LOCALITA' SANTA CROCE ED OPERE DI  
CONNESSIONE NEL COMUNE DI DELICETO(FG)**



**Tecnico**  
ing. Danilo Pomponio

Via Napoli, 363/I - 70132 Bari - Italy  
www.bfpgroup.net - info@bfpgroup.net  
tel. (+39) 0805046361 - fax (+39) 0805619384

Azienda con Sistema di Gestione Certificato  
UNI EN ISO 9001:2015  
UNI EN ISO 14001:2015  
UNI ISO 45001:2018

**Consulente**



Via del Vigneto, 21 – 39100 Bolzano  
info@serviziarcheologia.com  
SOA OS25 class. II attestazione n. 18515/16/00 del 06/07/2018  
Dr. Stefano Di Stefano  
(Nr. 4421 elenco MiC Archeologo Fascia I abilitato redazione VIArch)

**Responsabile Commessa**  
ing. Danilo Pomponio

ELABORATO		TITOLO	COMMESSA	TIPOLOGIA		
<b>V29</b>		<b>VERIFICA PREVENTIVA DELL'INTERESSE ARCHEOLOGICO - TAVOLE</b>	<b>21022</b>	<b>D</b>		
			CODICE ELABORATO			
			<b>DC21022D-V29</b>			
REVISIONE		Tutte le informazioni tecniche contenute nel presente documento sono di proprietà esclusiva della Studio Tecnico BFP S.r.l e non possono essere riprodotte, divulgate o comunque utilizzate senza la sua preventiva autorizzazione scritta. All technical information contained in this document is the exclusive property of Studio Tecnico BFP S.r.l. and may neither be used nor disclosed without its prior written consent. (art. 2575 c.c.)	SOSTITUISCE	<b>SOSTITUITO DA</b>		
<b>00</b>			-	-		
			NOME FILE	PAGINE		
			<b>DC21022D-V29.doc</b>	<b>5 + copertina</b>		
REV	DATA	MODIFICA	Elaborato	Controllato	Approvato	
00	11/06/21	Emissione	Di Stefano	Miglionico	Pomponio	
01						
02						
03						
04						
05						
06						

Tavola I - Opere in progetto

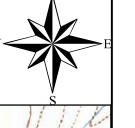

**Legenda**

- aerogeneratori
- cavidotto
- area della SSE utente



Tavola II - Carta dei Siti Noti e della viabilità antica e moderna



**Legenda**

- ⊗ aerogeneratori
- cavidotto
- area della SSE utente
- ▲ siti noti punto
- area a rischio archeologico
- area di rispetto - area a rischio archeologico
- area di rispetto - rete tratturale di età moderna
- rete tratturale di età moderna
- viabilità antica**
- - - non id
- - - via Herdonitana
- - - via Traiana
- - - via Venusia-Herdonia

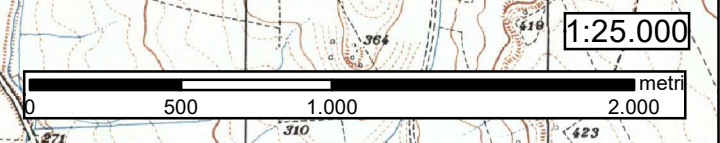
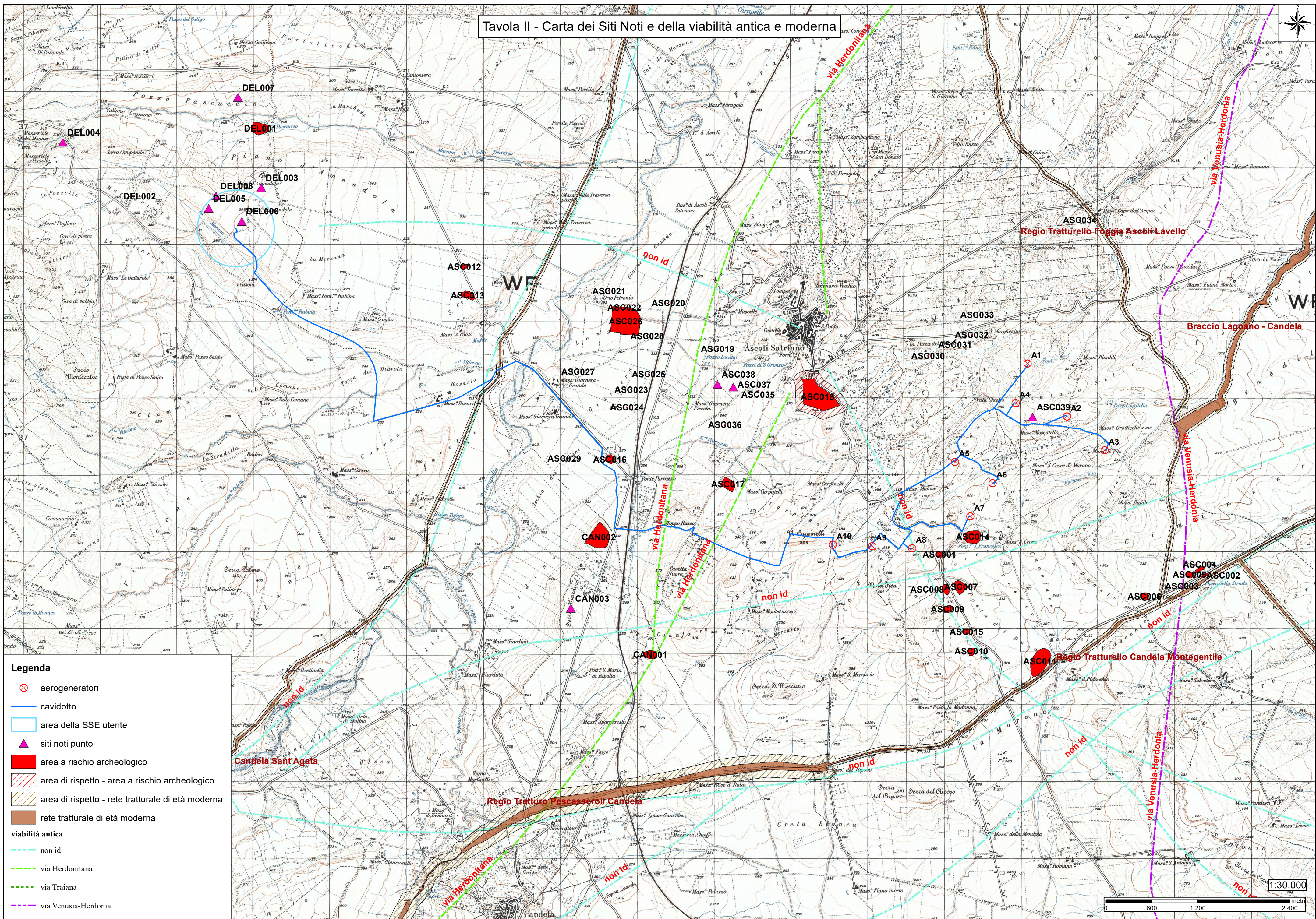
1:30.000

0 600 1.200 2.400 metri

Tavola III - Carta delle anomalie aerofotografiche

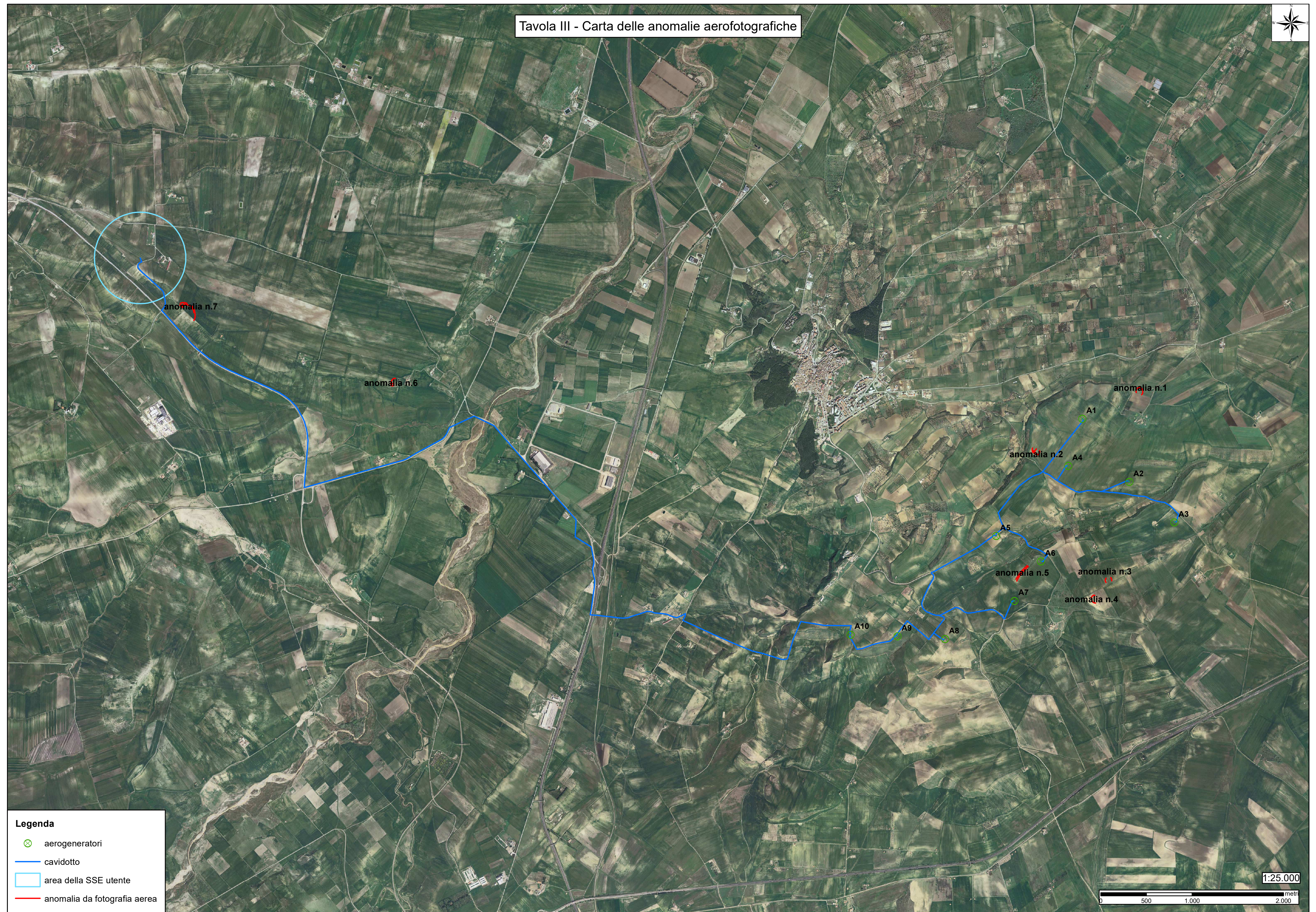
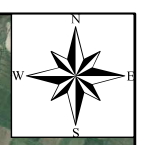

**Legenda**

- aerogeneratori
- cavidotto
- area della SSE utente
- anomalia da fotografia aerea



1:25.000

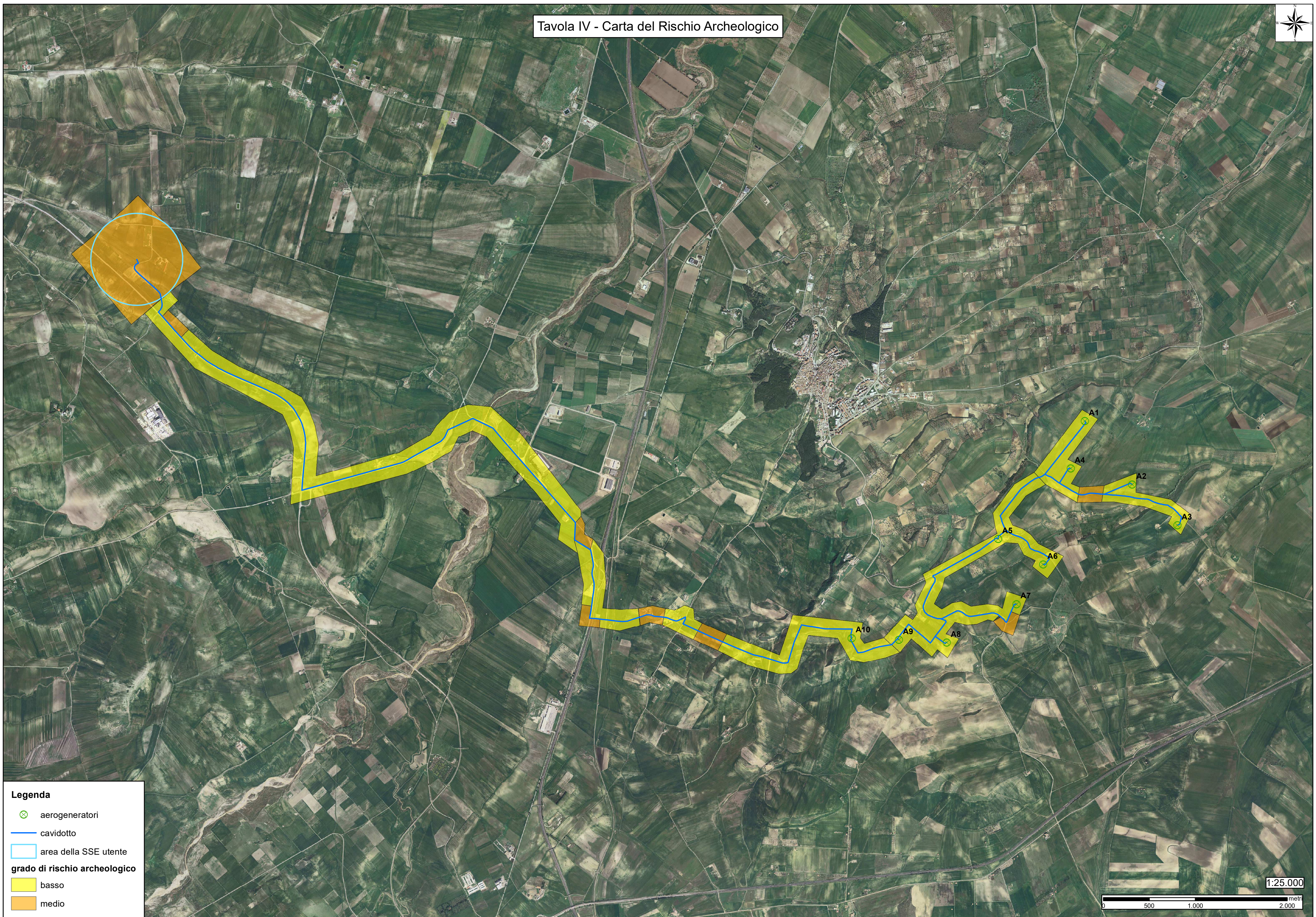
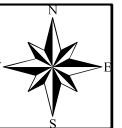

**Legenda**

- aerogeneratori
- cavidotto
- area della SSE utente

**grado di rischio archeologico**

- basso
- medio



Tavola V - Tavola sinottica: Siti Noti, viabilità antica e rete tratturale di età moderna, anomalie aerofotografiche, Rischio Archeologico

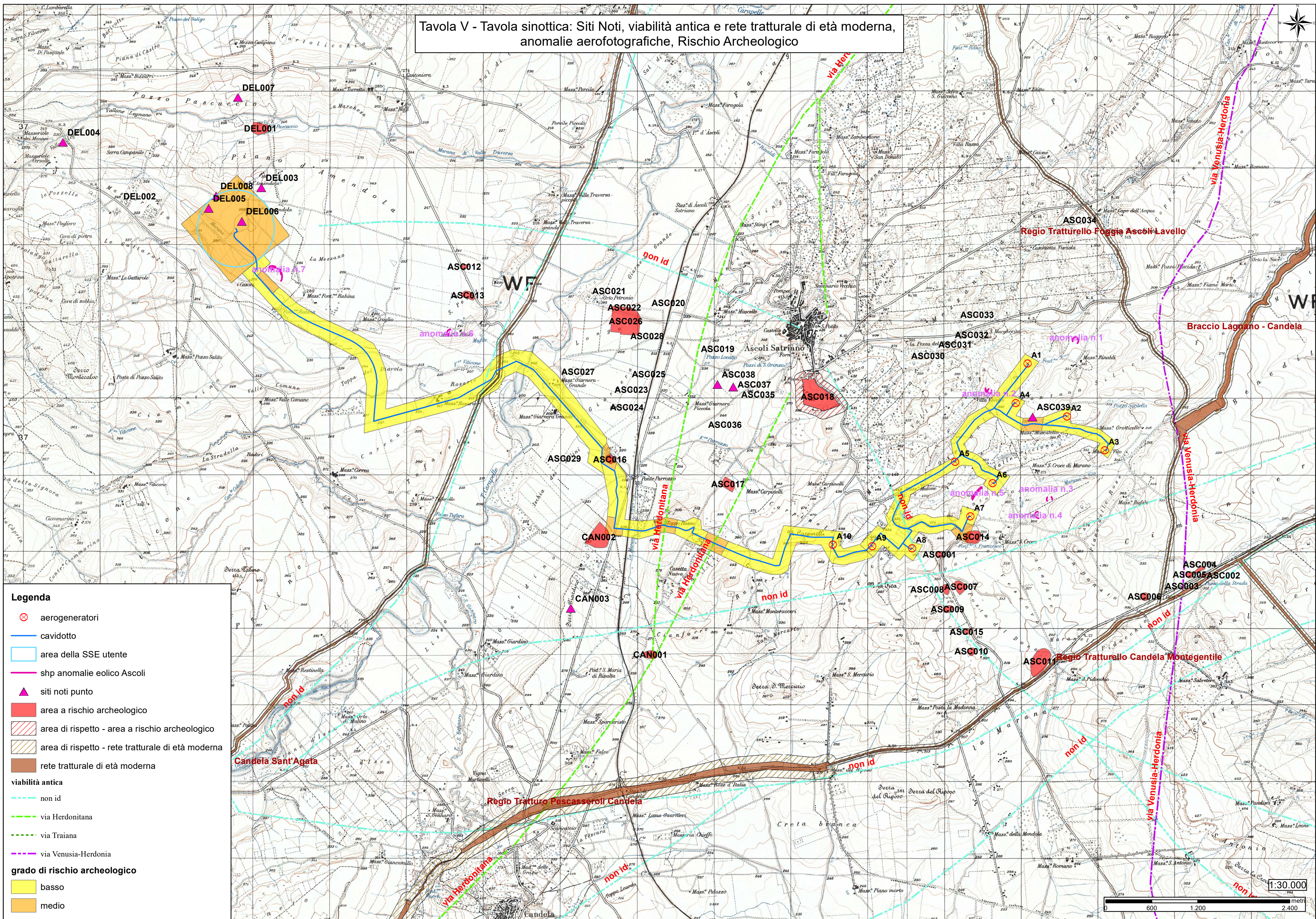

1:30.000

