

Schematizzazione del tracciato stradale oggetto di potenziamento

- Opera come infrastruttura
- Tratta in rilevato
  - Tratta in trincea
  - Tratta in viadotto/ponte/cavalcavia
  - Tratta con copertura artificiale
  - Area di impronta
  - Svincoli
- Opera come patrimonio del territorio
- Arete a parco
  - Fasce filtro

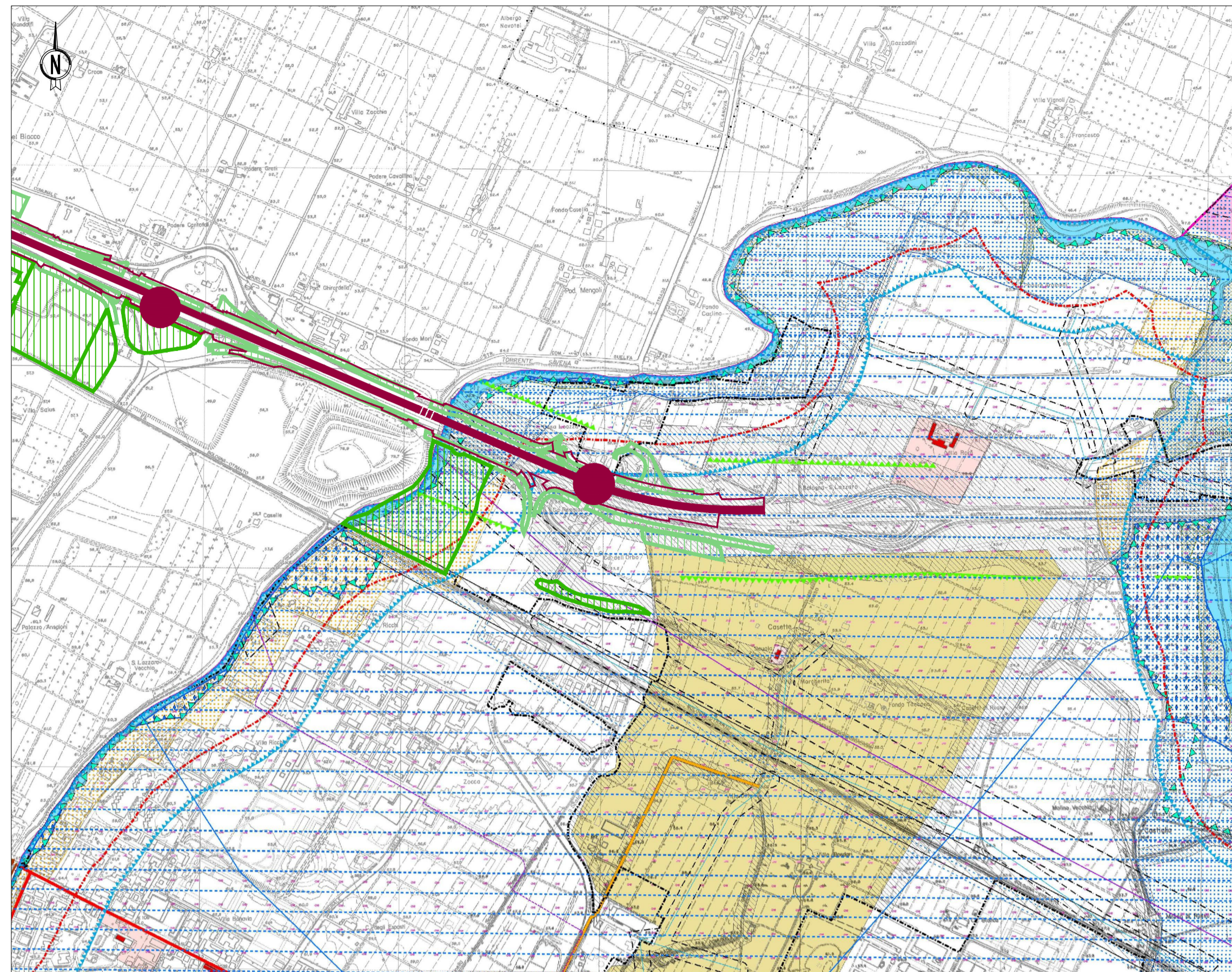
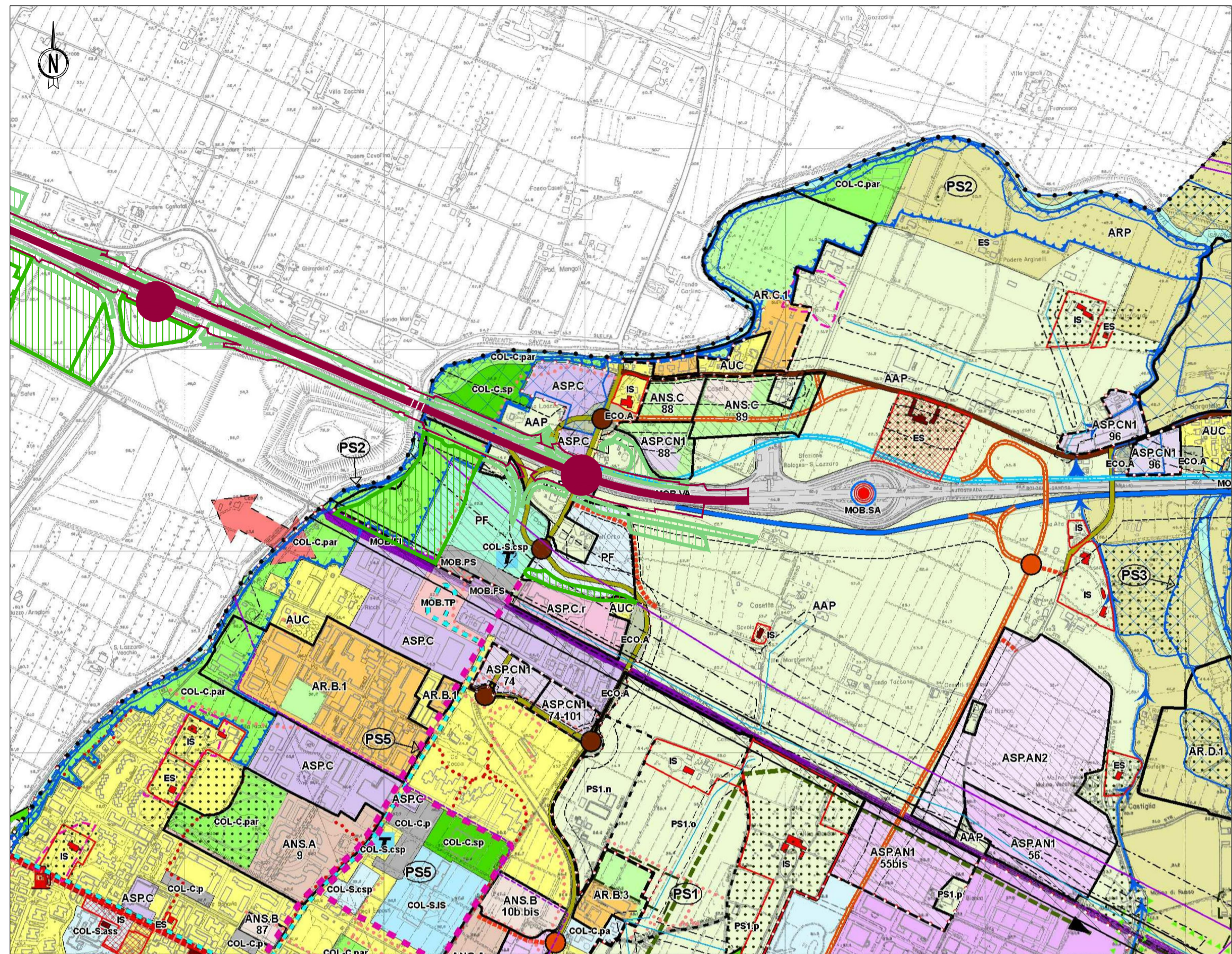

- INFRASTRUTTURE PER LA MOBILITA' (artt. 3.4 - 3.8 PSC)**
- MOB.FI - Ferrovie con Servizio Ferroviario Metropolitano
  - MOB.RS - Stazione SPM
  - MOB.PS - Parcheggio scambiatori con SPM
  - MOB.TP - Stazione di San Lazzaro - Casuale, nodo intermodale di connessione del sistema di trasporto pubblico su ferro e su gomma
  - Tracciato della linea CIVIS
  - MOB.VA - Autostrada
  - MOB.SA - Stradevi e caselli autostradali esistenti
  - Condono infrastrutturale del passato autostradale non
  - Intesa allo studio di collegamento stradale via ciclostile con Bologna
  - Sistema colonnare esistente
  - Sistema colonnare di progetto
  - MOB.VR - Rete ciclo viale di base di interesse regionale esistente (Via Emilia)
  - MOB.VEC - Viabilità extraurbana secondaria di rilievo intercomunale esistente
  - MOB.VEC - Viabilità extraurbana secondaria di rilievo intercomunale di progetto
  - MOB.VA - Principali strade urbane di penetrazione auto di scorrimento
  - MOB.VCA - Altre strade urbane di interesse locale di progetto
  - Principali nodi stradali esistenti
  - Principali nodi stradali di progetto
  - MOB.CP - Principali piazze scollanti esistenti
  - MOB.CP - Principali piazze scollanti di progetto
  - Individuazione dei distributori di carburanti esistenti
  - Area idonea per impianti di distribuzione carburante
- DOTAZIONI TERRITORIALI**
- URB - Infrastrutture per l'urbanizzazione degli insediamenti (art. 6.6 PSC)**
- URB1 - Impianti tecnologici (depurazione, scia ecologica, deposito acquebattute, ecc.)
- COL-S - Atrazzare e spazi collettivi di livello sovcomunale (art. 4.3 PSC)**
- COL-S-ess - Assistenza, servizi sociali e igienico-sanitari
  - COL-S-est - Servizi di cura e attività correlate: Istituto Salsarola della S.V. S. Lucia
  - COL-S-sh-esp - Fondazione Cardinale Giacomo Lercaro
  - COL-S-esp - Attività culturali, sociali e politiche, gestione interventi di riqualificazione del centro storico-urbanistico
  - COL-S-est - Spazi di localizzazione del distretto intercomunale di San Lazzaro di Savena / Cossano
  - COL-S-IS - Scuole medie superiori
- COL-C - Atrazzare e spazi collettivi di livello comunale (art. 4.3 PSC)**
- COL-C-ess - Assistenza, servizi sociali e igienico-sanitari
  - COL-C-est - Attività amministrative, assistenziali e proiezione civile
  - COL-C-esp - Attività culturali, sociali e politiche
  - COL-C-est - Servizi di cura e attività correlate
  - COL-C-est - Scuole medie inferiori
  - COL-C-est - Verde pubblico attrezzato, parchi urbani
  - COL-C-est - Atrazzare e impianti sportivi
  - COL-C-est - Parcheggi
  - COL-C-est - Cinema
- ECO - Dotazioni ecologiche e ambientali - progetto di rete ecologica (art. 4.4 PSC)**
- ECO.A - Fasce di rispetto e protezione ambientale
- RISPETTI (art.3.7 PSC)**
- Fasce di rispetto ferroviario
  - Fasce di rispetto stradale
  - Fasce di protezione per inquinamento elettromagnetico diffusa e media tensione
  - Rete ENEL dell'Alta Tensione
  - Rete ENEL della Media Tensione interna
  - Rete ENEL della Media Tensione
  - Ambito di rispetto urbanistico
- SISTEMA DELLE RETI ECOLOGICHE**
- RE.NC - Nodi complessi
  - RE.NS - Nodi semplici
  - RE.CP - Corridoi ecologici prioritari
  - Habitat semirurali
  - Arete da rinaturalizzare
  - Corridoi di collegamento dei corredi ecologici
  - Principali vardi
- RELAZIONI PERCETTIVE TRA SISTEMA INSEDIATIVO E PAESAGGIO**
- Personi di interesse per la percezione del paesaggio (cunghi e strade - ferrovie)
  - Ambiti di tutela dell'architettura o della percezione del paesaggio (attorno a Casati dei Retiri)

- Zone di tutela delle risorse paesaggistiche e ambientali**
- Perimetro del Parco Regionale dei Gessi Biadinesi e dei Catarini dell'Abbadessa (PSC art. 2.10a)
  - Parco
  - Parco
  - Parco
  - Zone urbanizzate ricomprese nel perimetro del Parco
  - Rete pedonale del parco
  - Siti di Imporanza Comunitaria (SIC) (PSC art. 3.3)
  - Zona con vincolo art. 136 D.Lgs 42/2004 (ex L. 1487/98) (PSC art. 2.1 e 2.9)
  - Sistema delle aree tutelate (PTCP art. 7.2) (PSC art. 2.7)
  - Unità del sistema culturale (PTCP)
  - Zone di tutela naturalistica (PTCP art. 7.5)
  - Zone di particolare interesse paesaggistico-ambientale (PTCP) (PSC art. 2.6)
  - Sistema delle aree tutelate (PTCP art. 7.2) (PSC art. 2.7)
  - Ornati significativi (PTCP art. 8.5)
  - Visuali della visibilità verso il paesaggio agricolo e culturale (PTCP)
  - Discontinuità del sistema insediativo da salvaguardare (PTCP art. 10.10)
- Zone di tutela delle risorse storico-culturali (PSC art. 2.10-2.14)**
- Centri storici (PTCP art. 8.3)
  - Ville storiche (PTCP art. 8.3)
  - Beni culturali tutelati ai sensi della D.Lgs 42/2004 art. 10, 103, 103
  - Visuale storica (PTCP art. 8.3)
  - Principali canali storici (PTCP art. 8.3)
  - Tabelle di elementi della ornamentazione
  - Arete con concentrazione di materiali archeologici (PTCP art. 8.2)
  - Area con rilevante consistenza archeologica (PTCP art. 8.2)
  - Fasce di rispetto archeologico della Via Emilia (PTCP art. 8.5 - PSC art. 2.10)
- Rischio di frana (PTCP art.6.8 - PSC art. 2.11-2.20)**
- U.I.E. a rischio molto elevato R4
  - U.I.E. a rischio medio R2
  - U.I.E. a rischio medio R1
  - Calanchi (PTCP art. 7.6)
- Area in dissesto (PSC art. 2.18)**
- Zona 1 - area in dissesto
  - Zona 2 - area di possibile evoluzione del dissesto
  - Zona 3 - area di possibile influenza del dissesto
- Zonizzazione rischio PAI**
- molto elevata
  - elevata
  - alta
- Zone di tutela delle risorse storico-culturali (PSC art. 2.10-2.14)**
- Perimetro del Parco Regionale dei Gessi Biadinesi e dei Catarini dell'Abbadessa (PSC art. 2.10a)
  - Parco
  - Parco
  - Parco
  - Zone urbanizzate ricomprese nel perimetro del Parco
  - Rete pedonale del parco
  - Siti di Imporanza Comunitaria (SIC) (PSC art. 3.3)
  - Zona con vincolo art. 136 D.Lgs 42/2004 (ex L. 1487/98) (PSC art. 2.1 e 2.9)
  - Sistema delle aree tutelate (PTCP art. 7.2) (PSC art. 2.7)
  - Unità del sistema culturale (PTCP)
  - Zone di tutela naturalistica (PTCP art. 7.5)
  - Zone di particolare interesse paesaggistico-ambientale (PTCP) (PSC art. 2.6)
  - Sistema delle aree tutelate (PTCP art. 7.2) (PSC art. 2.7)
  - Ornati significativi (PTCP art. 8.5)
  - Visuali della visibilità verso il paesaggio agricolo e culturale (PTCP)
  - Discontinuità del sistema insediativo da salvaguardare (PTCP art. 10.10)
- Zone di tutela delle risorse storico-culturali (PSC art. 2.10-2.14)**
- Centri storici (PTCP art. 8.3)
  - Ville storiche (PTCP art. 8.3)
  - Beni culturali tutelati ai sensi della D.Lgs 42/2004 art. 10, 103, 103
  - Visuale storica (PTCP art. 8.3)
  - Principali canali storici (PTCP art. 8.3)
  - Tabelle di elementi della ornamentazione
  - Arete con concentrazione di materiali archeologici (PTCP art. 8.2)
  - Area con rilevante consistenza archeologica (PTCP art. 8.2)
  - Fasce di rispetto archeologico della Via Emilia (PTCP art. 8.5 - PSC art. 2.10)
- Rischio di frana (PTCP art.6.8 - PSC art. 2.11-2.20)**
- U.I.E. a rischio molto elevato R4
  - U.I.E. a rischio medio R2
  - U.I.E. a rischio medio R1
  - Calanchi (PTCP art. 7.6)
- Area in dissesto (PSC art. 2.18)**
- Zona 1 - area in dissesto
  - Zona 2 - area di possibile evoluzione del dissesto
  - Zona 3 - area di possibile influenza del dissesto
- Zonizzazione rischio PAI**
- molto elevata
  - elevata
  - alta

Proiezione geografica, Monte Mario Italy, Zona 1 (EPSG 3003)  
 Fonti: Comune di San Lazzaro di Savena, Piano Strutturale Comunale (PSC), approvato con DCC n. 27 del 7 aprile 2009, Tavole "Ambiti e trasformazioni territoriali", "Tutele e Vincoli di natura storico-culturale, paesaggistica, ambientale, relativi alla sicurezza e vulnerabilità del territorio"



AUTOSTRADA (A14) : BOLOGNA-BARI-TARANTO  
 TRATTO: BOLOGNA BORGO PANIGALE - BOLOGNA SAN LAZZARO

POTENZIAMENTO IN SEDE DEL SISTEMA  
 AUTOSTRADALE E TANGENZIALE DI BOLOGNA

"PASSANTE DI BOLOGNA"

PROGETTO DEFINITIVO

**DOCUMENTAZIONE GENERALE**

**INQUADRAMENTO URBANISTICO**

PSC di San Lazzaro di Savena - Tavole di Piano

IL PROGETTISTA SPECIALISTICO Arch. Enrico Francesconi Ord. Arch. Milano n. 16688 RESPONSABILE ARCHITETTURA E PAESAGGIO	IL RESPONSABILE INTEGRAZIONE PRESTAZIONI SPECIALISTICHE Ing. Raffaele Rinaldesi Ord. Ingg. Macerata N. A1068	IL DIRETTORE TECNICO Ing. Andrea Tanzi Ord. Ingg. Parma N. 1154
---	--	---

111465	0000	PD DG URB	00000	00000	DAUA	0033	- 1	SCALA 1:10.000
--------	------	-----------	-------	-------	------	------	-----	-------------------

 	PROJECT MANAGER: Ing. Raffaele Rinaldesi Ord. Ingg. Macerata N. A1068	SUPPORTO SPECIALISTICO: 	REVISIONE
	REDDATO:	VERIFICATO:	n. data
			0 SETTEMBRE 2019
			1 SETTEMBRE 2020

VISTO DEL COMMITTENTE  IL RESPONSABILE UNICO DEL PROCEDIMENTO Ing. Fabio Viserini	VISTO DEL CONCEDENTE 
--	--------------------------