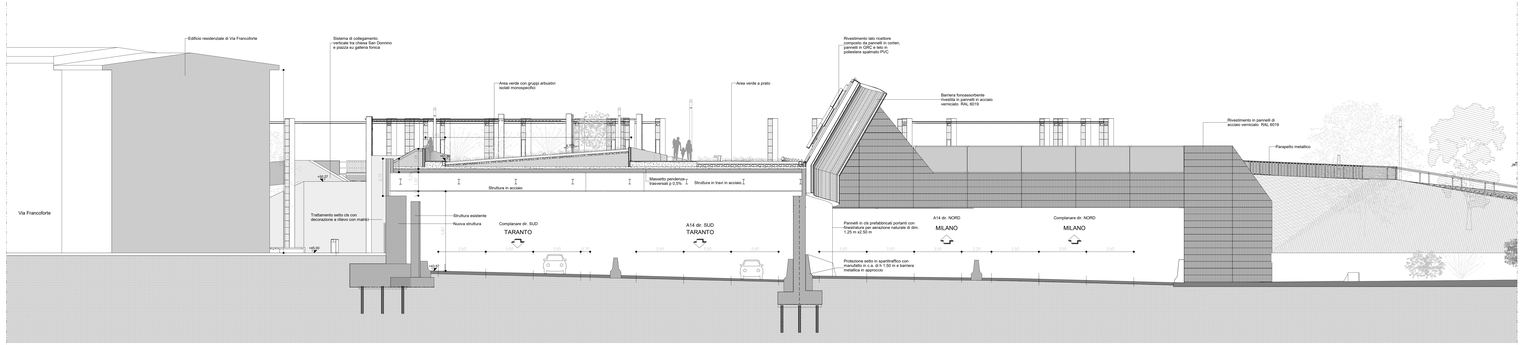

1 Sezione I
Scala 1 : 100

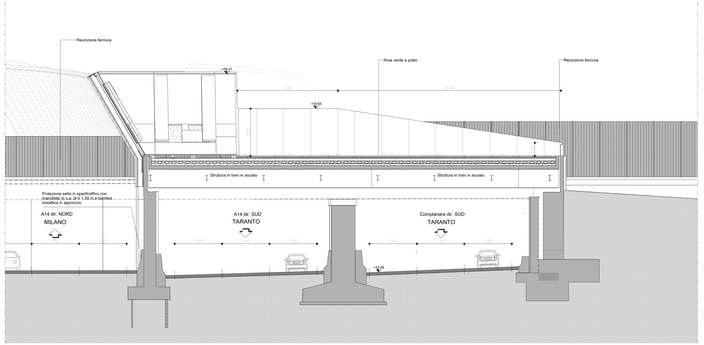

2 Sezione L
Scala 1 : 100

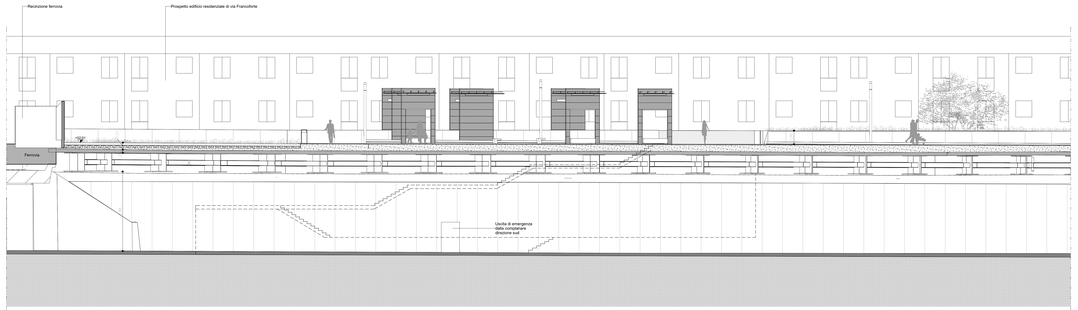

3 Sezione H
Scala 1 : 100

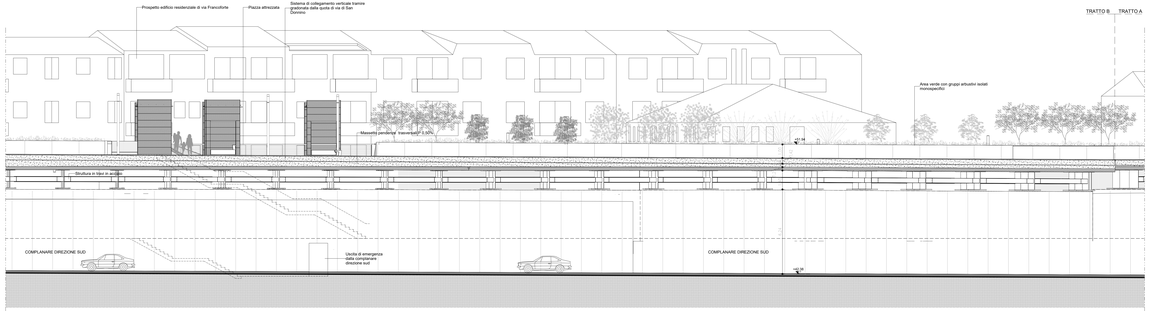

LEGENDA

SIMBOLI GRAFICI	MATERIALI
LIMITE D'INTERVENTO	CEMENTO ARMATO
SIMBOLO QUOTE ALT. PIANTA	MURATURA IN BLOCCHI DI COLSE
SIMBOLO QUOTE ALTIMETRICHE	TERRA
TITOLO OPERA	ACCIAIO
1) Vias Nazione Scala 1:xxx	PAVIMENTI
SIMBOLO DI SEZIONE VERTICALE	PAVIMENTAZIONE IN CLS EFFETTO GRANA A VISTA CON ADDITIVO COLORE ROSSO
SIMBOLO DI SEZIONE ORIZZONTALE	PAVIMENTAZIONE IN CLS EFFETTO GRANA A VISTA CON ADDITIVO COLORE ROSA
NUMERO DETTAGLIO	PAVIMENTAZIONE IN LASTRE DI CEMENTO
RIQUADRO RIFERIMENTO DETTAGLIO	ASFALTO
NUMERO FASCICOLI	MASSETTO CLS
INDICAZIONE PENDENZA TRASVERSALE	DRENAGGIO
IDENTIFICATIVO FINITURE	TERRA DA COLTIVO
PROGRESSIVO	VERDE INTENSIVO
A=O STRATIGRAFIE ORIZZONTALI A=V STRATIGRAFIE VERTICALI A=R INVESTIMENTI A=S SUPPORTI PENSILINE A=P PANNELLI PENSILINE A=A ARREDI A=L CORPI ILLUMINANTI A=G GRIGLIE	RIVESTIMENTI PANNELLO IN ACCIAIO VERNICIATO RAL 6019 FONDAOSSORIENTE PANNELLO IN ACCIAIO CORTEN TRATTAMENTO IN MATRICI VETRO

Note:
- Per l'esecuzione della struttura fanno fede gli elaborati strutturali
- Per l'esecuzione degli impianti fa fede il progetto impiantistico
- Per il progetto delle sistemazioni verdi e delle Porte in rimanda agli elaborati specialistici e al dettaglio
- Per le quote altimetriche fare riferimento ai profili
- Tutte le misure sono espresse in metri - le lavole dei dettagli in mm

NAVIGATORE

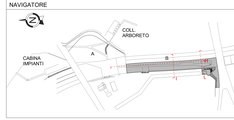

autostrade per l'italia

AUTOSTRADA (A14): BOLOGNA-BARI-TARANTO

TRATTO: BOLOGNA BORGO PANIGALE - BOLOGNA SAN LAZZARO

POTENZIAMENTO IN SEDE DEL SISTEMA AUTOSTRADALE E TANGENZIALE DI BOLOGNA

"PASSANTE DI BOLOGNA"

PROGETTO DEFINITIVO

AUTOSTRADA A14 / TANGENZIALE

GALLERIA ARTIFICIALE FONICA - SAN DONNINO

SEZIONI

Progetto architettonico
Sezioni - Tratto B

IL PROGETTISTA SPECIALISTICO	IL RESPONSABILE INTEGRAZIONE PRESTAZIONI SPECIALISTICHE	IL DIRETTORE TECNICO
Arch Enrico Franzoso Ord. Arch. Milano N. 10000 RESPONSABILE ARCHITETTURA E PAISAGGIO	Ing. Raffaele Rinaldesi Ord. Ing. Macerata N. A1088	Ing. Andrea Tanzi Ord Ingg. Parma N. 1194 PROGETTAZIONE NUOVE OPERE AUTOSTRADALI

CODICE IDENTIFICATIVO

RIFERIMENTO PROGETTO			RIFERIMENTO DIRETTORIO			RIFERIMENTO ELABORATO					REVISIONE
Codice Commessa	Lotto, Sub-Prog, Cod. Appalto	Fase	Capitolo	Paragrafo	WBS	Opera Codera	Tip.	Disciplina	Progressivo	Rev.	00
111465	0000	PD	AU	CF1	SZ000	00000	D	AUA	0080	-2	SCALA 1:200

	PROJECT MANAGER	SUPPORTO SPECIALISTICO	REVISIONE	
spea ENGINEERING per Atlantia	Ing. Raffaele Rinaldesi Ord. Ing. Macerata N. A1088	ARDITI & RINALDESI ARCHITETTI ASSOCIATI	0	GIUGNO 2006
			1	DICEMBRE 2017
			2	SETTEMBRE 2019
	VERIFICATO		3	SETTEMBRE 2020
	-		4	-
			5	-

VISTO DEL COMMITTENTE	VISTO DEL CONCEDENTE
autostrade per l'italia IL RESPONSABILE UNICO DEL PROCEDIMENTO Ing. Massimo Fiorentino	Ministero delle Infrastrutture e dei Trasporti DIPARTIMENTO PER LA RETE STRADALE DIVISIONE 2 - STRADE E AUTOSTRADE FEDERALI

IL PRESENTE DOCUMENTO NON POTRA' ESSERE RIPRODOTTO O MOSTRATO A TERZI, PUBBLICATO O UTILIZZATO PER USI DIVERSI SENZA L'AUTORIZZAZIONE SCRITTA DELLA SOC. AUTOSTRADE PER L'ITALIA S.P.A.
THIS DOCUMENT MAY NOT BE COPIED, REPRODUCED OR PUBLISHED, EXCEPT FOR INTERNAL USE, WITHOUT THE WRITTEN PERMISSION OF AUTOSTRADE PER L'ITALIA S.P.A. - DIRITTI RISERVATI - PROPRIETÀ LETTERARIA ART. 2576 C.C.