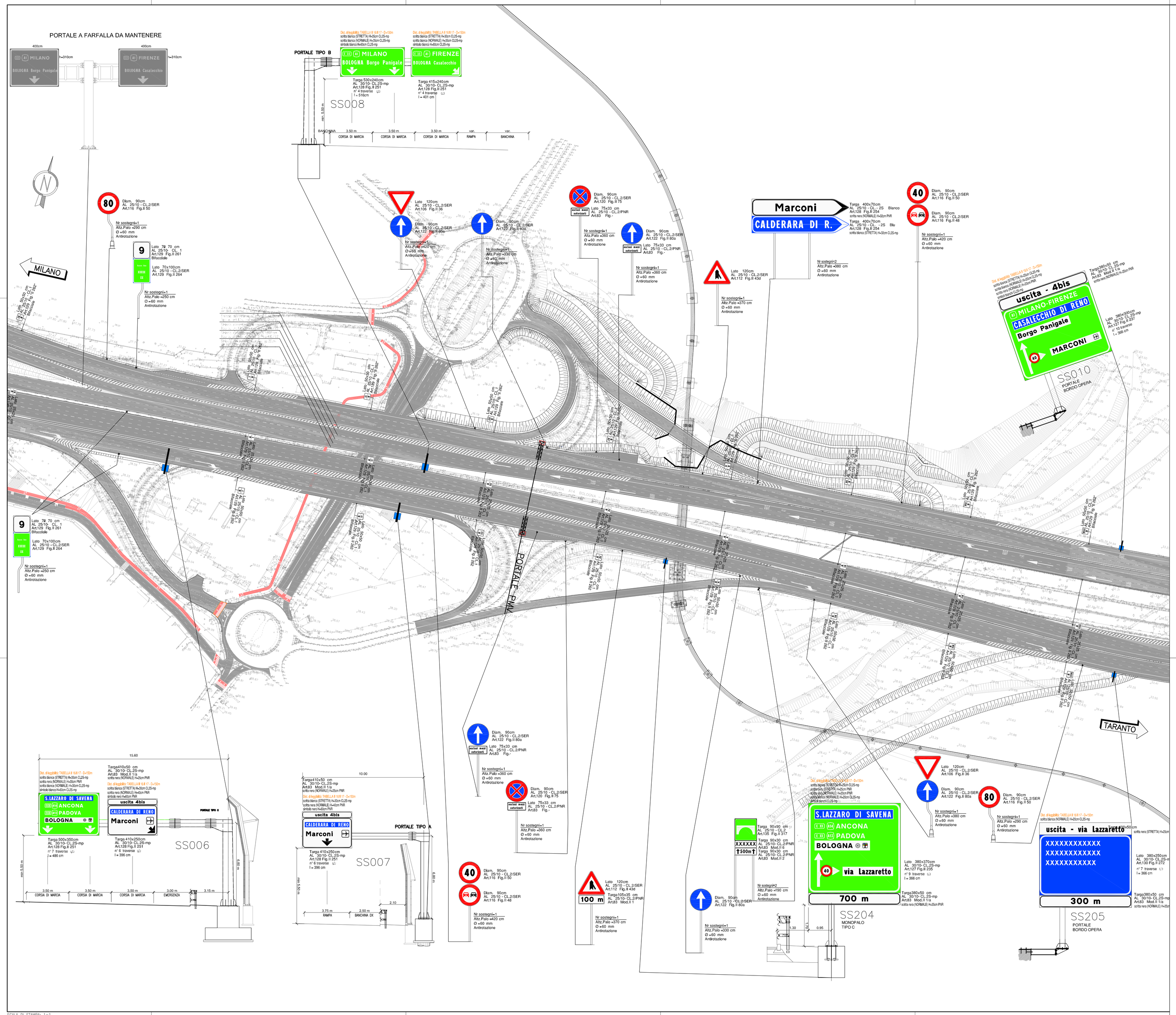

QUADRO DI UNIONE

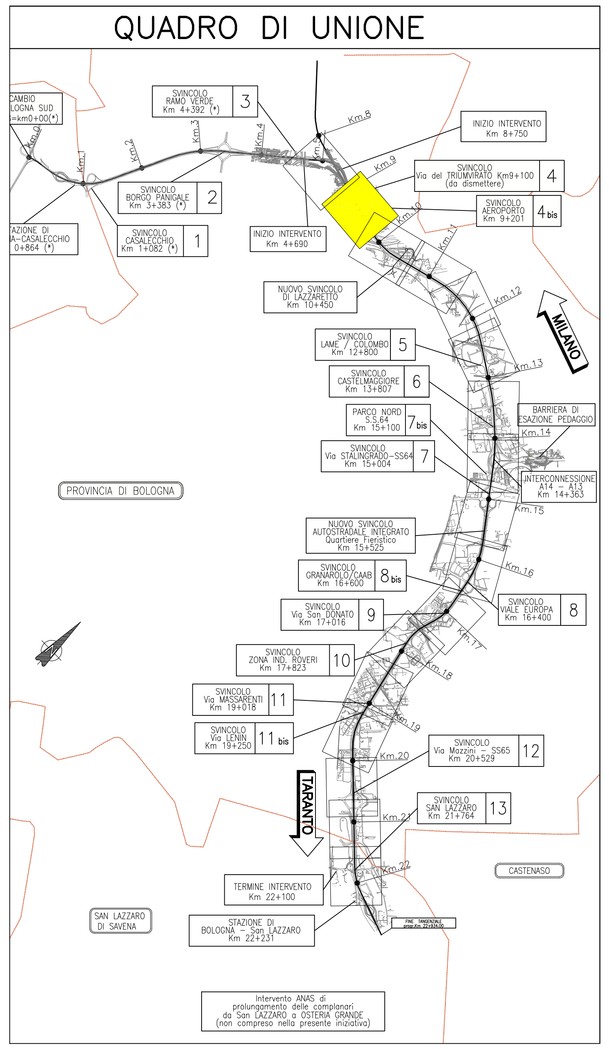

autostrade per l'italia

AUTOSTRADA (A14) : BOLOGNA-BARI-TARANTO

TRATTO: BOLOGNA BORGO PANIGALE - BOLOGNA SAN LAZZARO

POTENZIAMENTO IN SEDE DEL SISTEMA AUTOSTRADALE E TANGENZIALE DI BOLOGNA

"PASSANTE DI BOLOGNA"

PROGETTO DEFINITIVO

AUTOSTRADA A14 / TANGENZIALE

OPERE COMPLEMENTARI

SEGNALETICA

PLANIMETRIA DI PROGETTO DAL km 8+950.00 AL km 9+850.00
Tav 2 di 17

IL PROGETTISTA SPECIALISTICO	IL RESPONSABILE INTEGRAZIONE PRESTAZIONI SPECIALISTICHE	IL DIRETTORE TECNICO
Ing. Gianluca Salvatore Spinazzola Ord. Ingg. Milano n.A26796 RESPONSABILE STRADE E AIREE DI STRADALI	Ing. Raffaele Rinaldesi Ord. Ingg. Macerata N. A1068	Ing. Andrea Tarol Ord. Ingg. Parma N. 1154 PROGETTAZIONE NUOVE OPERE AUTOSTRADALI

CODICE IDENTIFICATIVO														ORDINATORE
RIFERIMENTO PROGETTO					RIFERIMENTO DIRETTORIO					RIFERIMENTO ELABORATO				04
Codice Commessa	Lotto, Sub-Prog, Cod. Appalto	Fase	Capitolo	Paragrafo	WBS E	Parte d'opera		Tip	Disciplina	Progressivo	Rev.			SCALA: 1:1000
111465	0000	PD	AU	OPC	SG000	00000		D	S T D	0158	- 2			

PROJECT MANAGER:	SUPPORTO SPECIALISTICO:	REVISIONE	
Ing. Raffaele Rinaldesi Ord. Ingg. Macerata N. A1068		n.	data
		0	DICEMBRE 2017
		1	SETTEMBRE 2019
		2	SETTEMBRE 2020
		3	-
REDATTO:	VERIFICATO:	4	-

	VISTO DEL COMMITTENTE	VISTO DEL CONCEDENTE
	autostrade per l'italia IL RESPONSABILE UNICO DEL PROCEDIMENTO Ing. Fabio Visentin	Ministero delle Infrastrutture e dei Trasporti DIPARTIMENTO PER LA RETE STRADALE E AUTOSTRADALE E PER LA SICUREZZA ED L'ORGANIZZAZIONE GENERALE DEL TRASPORTO STRADALE DIREZIONE GENERALE PER LA VIGILANZA SULLE CONCESSIONI AUTOSTRADALI

LI DISEGNI SE DICHIARATO NON FORNITO DIVERSI GIRANTI, NONOSTANTE CHE PRIMA PUBBLICATI, SI TUTTO O IN PARTE, SENZA, CONSENSO SCRITTO DELLA SOCIETÀ AUTOSTRADE PER L'ITALIA S.P.A. OGNI LITIGIO VIENE ALTRESÌ FORNITO DAVVERO RISERVATO E PERSEGUITO A NORMA DI LEGGE.
THE DECLARED IT WAS NOT AS COPIED, SUPPORTED OR PUBLISHED, EITHER IN WHOLE OR IN PART, WITHOUT THE WRITTEN CONSENT OF SOC. AUTOSTRADE PER L'ITALIA S.P.A., WHICH PURSUES THE RIGHTS PROVIDED FOR BY LAW.

SCALA DI STAMPA: 1=1