

ASSE CARREGGIATA AUTOSTRADA SUD DAL Km 20+350 AL Km 21+900

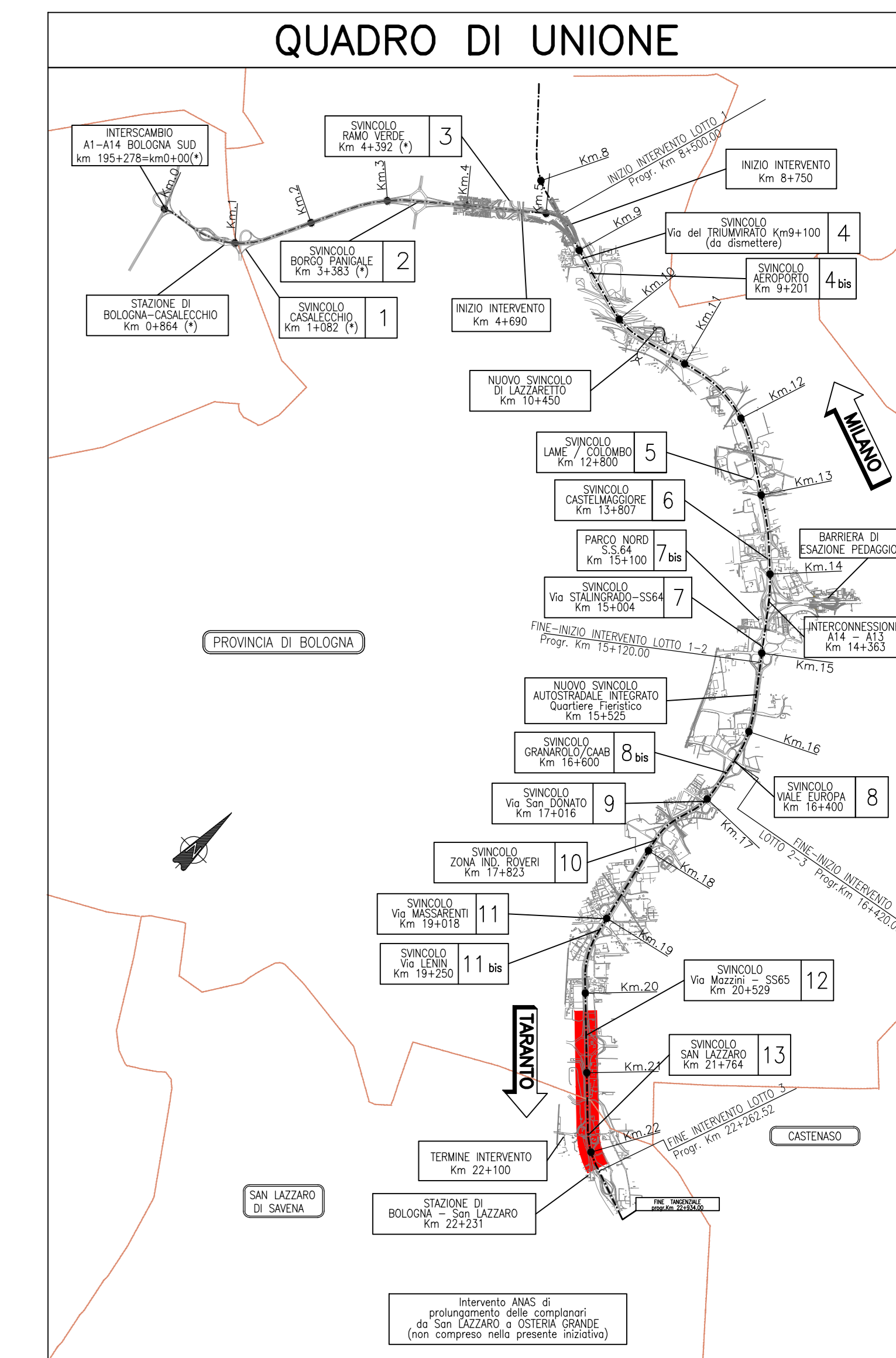

ASSE CARREGGIATA AUTOSTRADA SUD DAL Km 21+800 AL Km 22+351.95

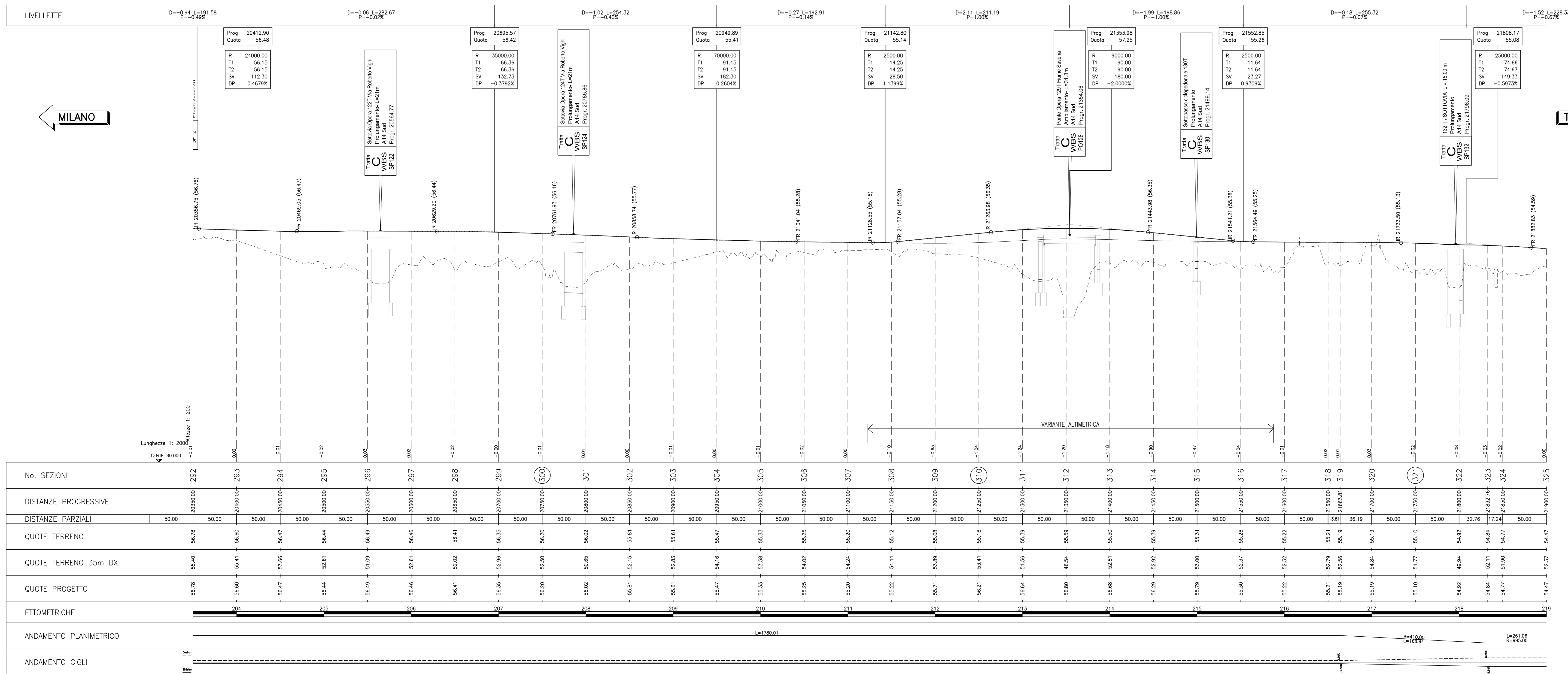
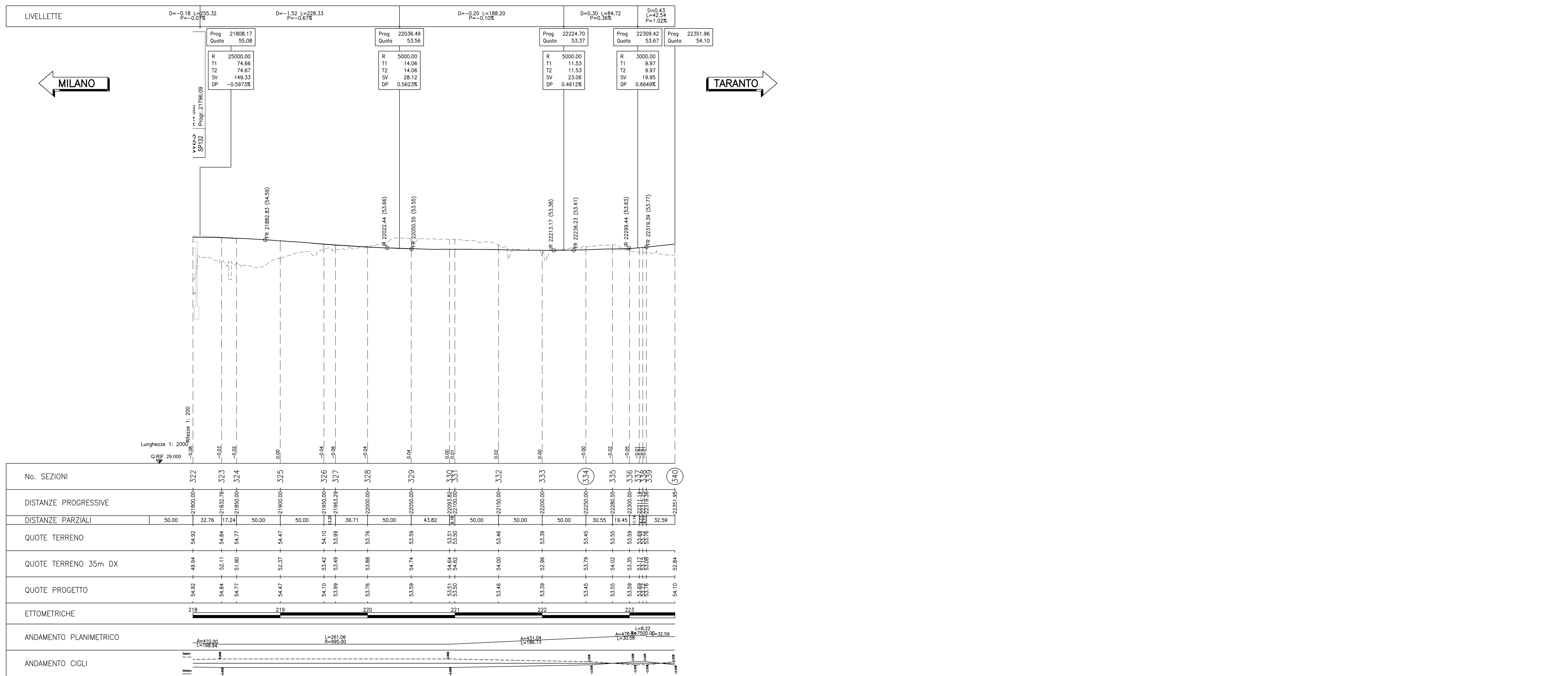

**AUTOSTRADA (A14) : BOLOGNA-BARI-TARANTO**  
TRATTO: BOLOGNA BORGO PANIGALE - BOLOGNA SAN LAZZARO

POTENZIAMENTO IN SEDE DEL SISTEMA  
AUTOSTRADALE E TANGENZIALE DI BOLOGNA

"PASSANTE DI BOLOGNA"

**PROGETTO DEFINITIVO**

**AUTOSTRADA A14**

**PROGETTO STRADALE**

**PROFILI LONGITUDINALI**

**A14 - CARREGGIATA SUD**  
Tav. 5 di 5

IL PROGETTISTA SPECIALISTICO Ing. Gianluigi Santarelli (SINASS) - Ing. Riccardo Mazzanti - Ord. Ingg. Macerata N. A1058			IL RESPONSABILE INTEGRAZIONE PRESTAZIONE SPECIALISTICO Ing. Raffaele Rinaldisi - Ord. Ingg. Macerata N. A1058			IL DIRETTORE TECNICO Ing. Andrea Tanti - Ord. Ingg. Parma N. 1154																														
<table border="1"> <thead> <tr> <th colspan="4">CODICE IDENTIFICATIVO</th> <th colspan="4">SISTEMA OPERATIVO</th> </tr> <tr> <th colspan="2">ID</th> <th colspan="2">INSTRUMENTO</th> <th colspan="2">DATA</th> <th colspan="2">VERSIONE</th> <th colspan="2">REVISIONE</th> </tr> </thead> <tbody> <tr> <td>111465</td> <td>0000</td> <td>PD A1</td> <td>PR SPR</td> <td>00000000</td> <td>STD</td> <td>0183</td> <td>2</td> <td colspan="2"></td> </tr> </tbody> </table>									CODICE IDENTIFICATIVO				SISTEMA OPERATIVO				ID		INSTRUMENTO		DATA		VERSIONE		REVISIONE		111465	0000	PD A1	PR SPR	00000000	STD	0183	2		
CODICE IDENTIFICATIVO				SISTEMA OPERATIVO																																
ID		INSTRUMENTO		DATA		VERSIONE		REVISIONE																												
111465	0000	PD A1	PR SPR	00000000	STD	0183	2																													
			PROJECT MANAGER Ing. Raffaele Rinaldisi - Ord. Ingg. Macerata N. A1058			SUPPORTO SPECIALISTICO VERIFICATO VERIFICATO VERIFICATO			REVISIONI N.   DATA 01   DICEMBRE 2010 02   SETTEMBRE 2010 03   SETTEMBRE 2010																											

VISTO DEL COMMITTENTE: IL RESPONSABILE UNICO DEL PROCEDIMENTO: Ing. Fabio Perrini

VISTO DEL CONCESSIONARIO: Mott MacDonald e dei suoi consociati S.p.A. - Società a partecipazione paritetica tra Mott MacDonald e Mott MacDonald (consorzio)

IL PRESIDENTE DELL'ENTRATA DI CANTIERE: Mott MacDonald e dei suoi consociati S.p.A. - Società a partecipazione paritetica tra Mott MacDonald e Mott MacDonald (consorzio)