

STATO DI FATTO
Scala 1:1000

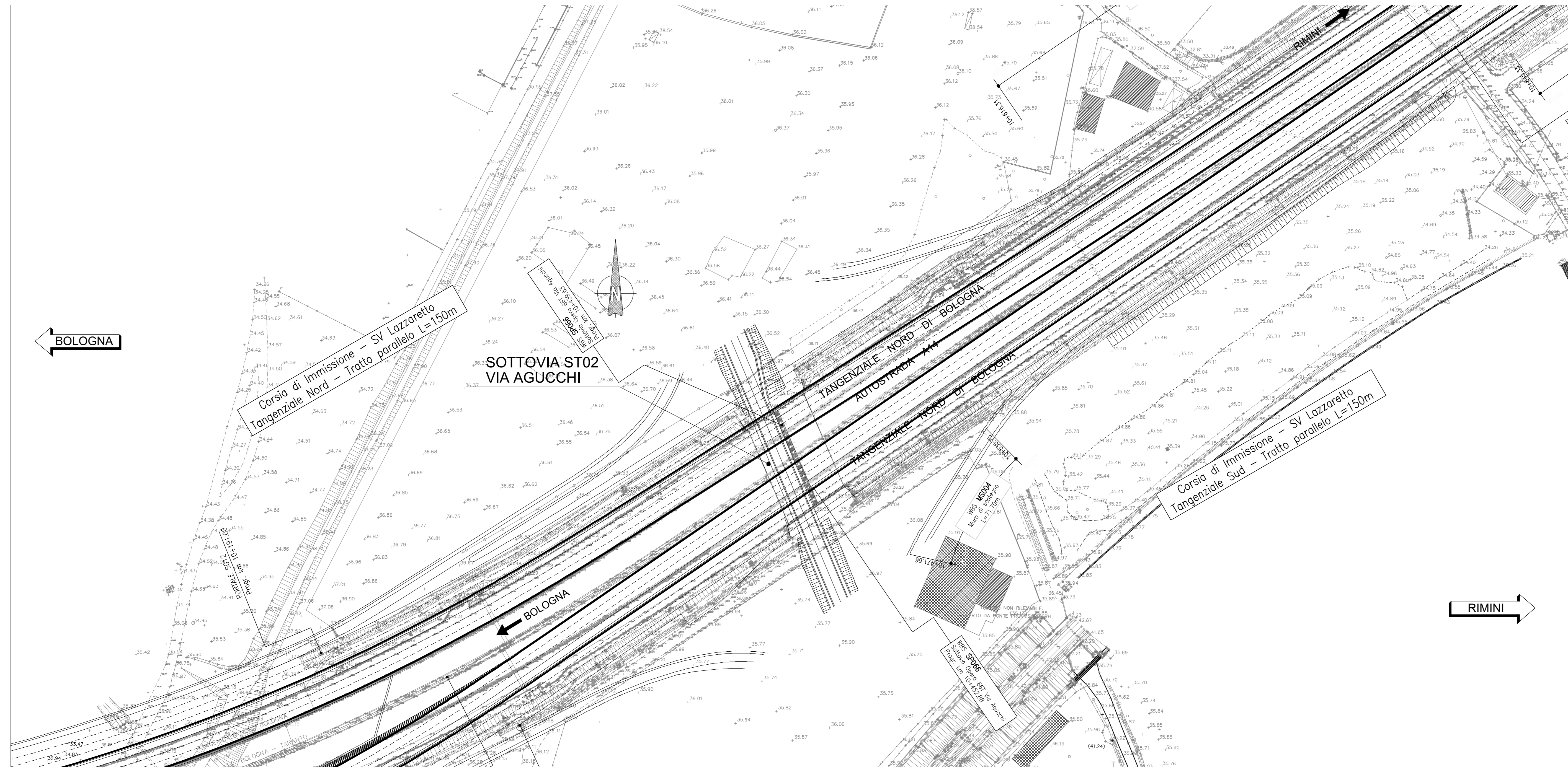

PLANIMETRIA DI PROGETTO
Scala 1:1000

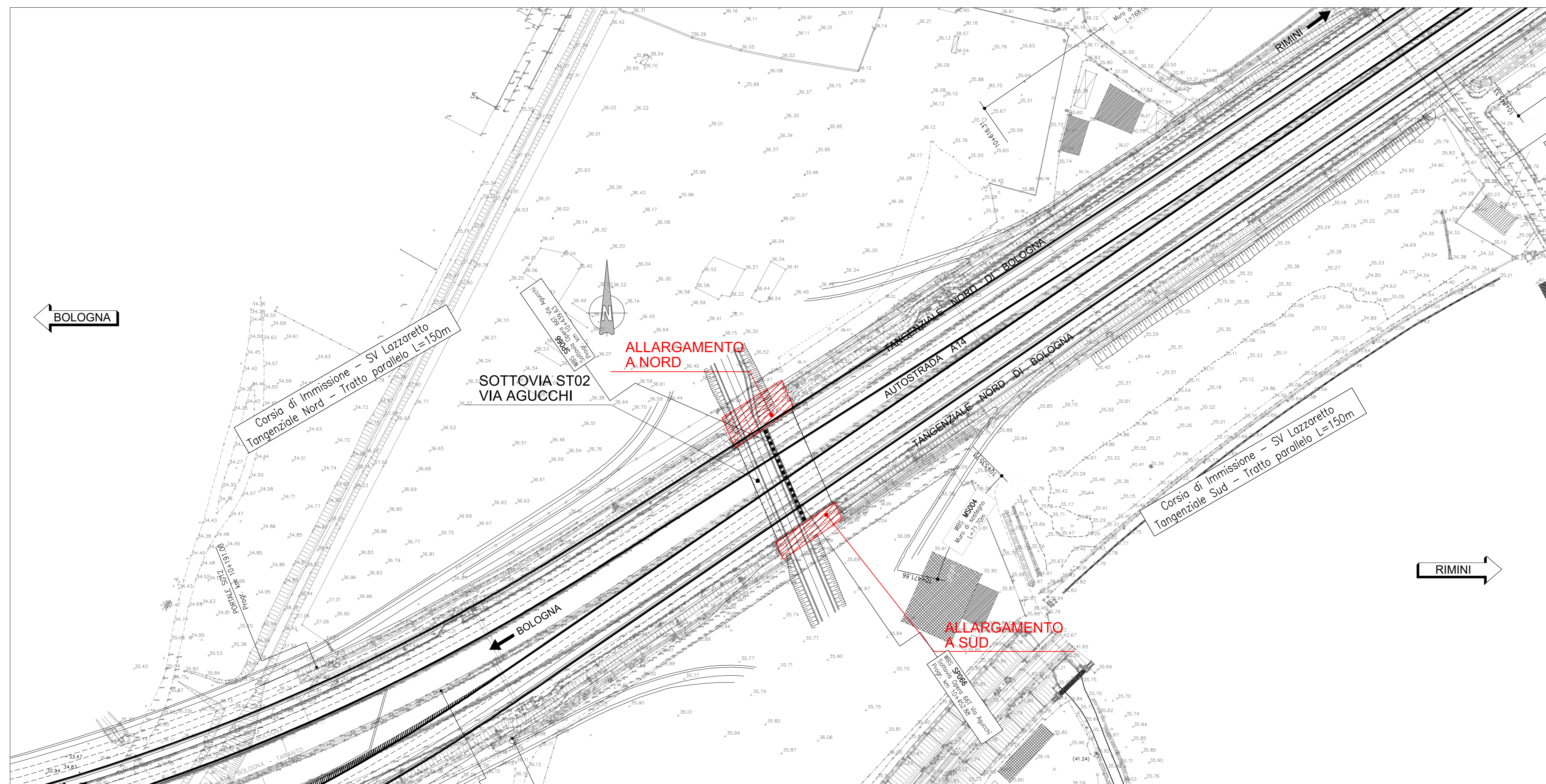

autostrade per l'italia

AUTOSTRADA (A14) : BOLOGNA-BARI-TARANTO
TRATTO: BOLOGNA BORGO PANIGALE - BOLOGNA SAN LAZZARO

POTENZIAMENTO IN SEDE DEL SISTEMA
AUTOSTRADALE E TANGENZIALE DI BOLOGNA

"PASSANTE DI BOLOGNA"

PROGETTO DEFINITIVO

TANGENZIALE NORD E SUD

OPERE D'ARTE MAGGIORI

66T- VIADOTTO VIA AGUCCHI AMPL. TANG. 10+439

PLANIMETRIA DI INQUADRAMENTO

IL PROGETTISTA SPECIALISTICO Ing. Lorenzo Mori Ord. Pogg. Mantova N. 18641 RESPONSABILE STRUTTURE	IL RESPONSABILE INTEGRAZIONE PRESTAZIONI SPECIALISTICHE Ing. Raffaele Rinaldi Ord. Pogg. Mantova N. A1068	IL DIRETTORE TECNICO Ing. Andrea Tardì Ord. Pogg. Parma N. 1154 PROGETTAZIONE NUOVE OPERE AUTOSTRADALI
--	--	---

APPENDICE PROGETTO		CODICE IDENTIFICATIVO		APPENDICE QUADRO		OPERATORE
111465	0000 PD A2 O03	ST066	00000	DSTR	0666	- 2
PROJECT MANAGER Ing. Raffaele Rinaldi Ord. Pogg. Mantova N. A1068		SUPPORTO SPECIALISTICO		REVISIONE		
REDAZIONE		VERIFICAZIONE		1	2	3
				1	1	1
				1	1	1
				1	1	1

VISTO DEL COMMITTENTE
autostrade per l'italia
IL RESPONSABILE E L'UNICO PROCEDIMENTO
Ing. Fabio Vanni

VISTO DEL CONCESSIONE
Ministero delle Infrastrutture e dei Trasporti
DIREZIONE REGIONALE DEL TERRITORIO, DELL'AMBIENTE E DEL PAESAGGIO
Ing. Roberto...