

STATO DI FATTO  
SCALA 1:1000

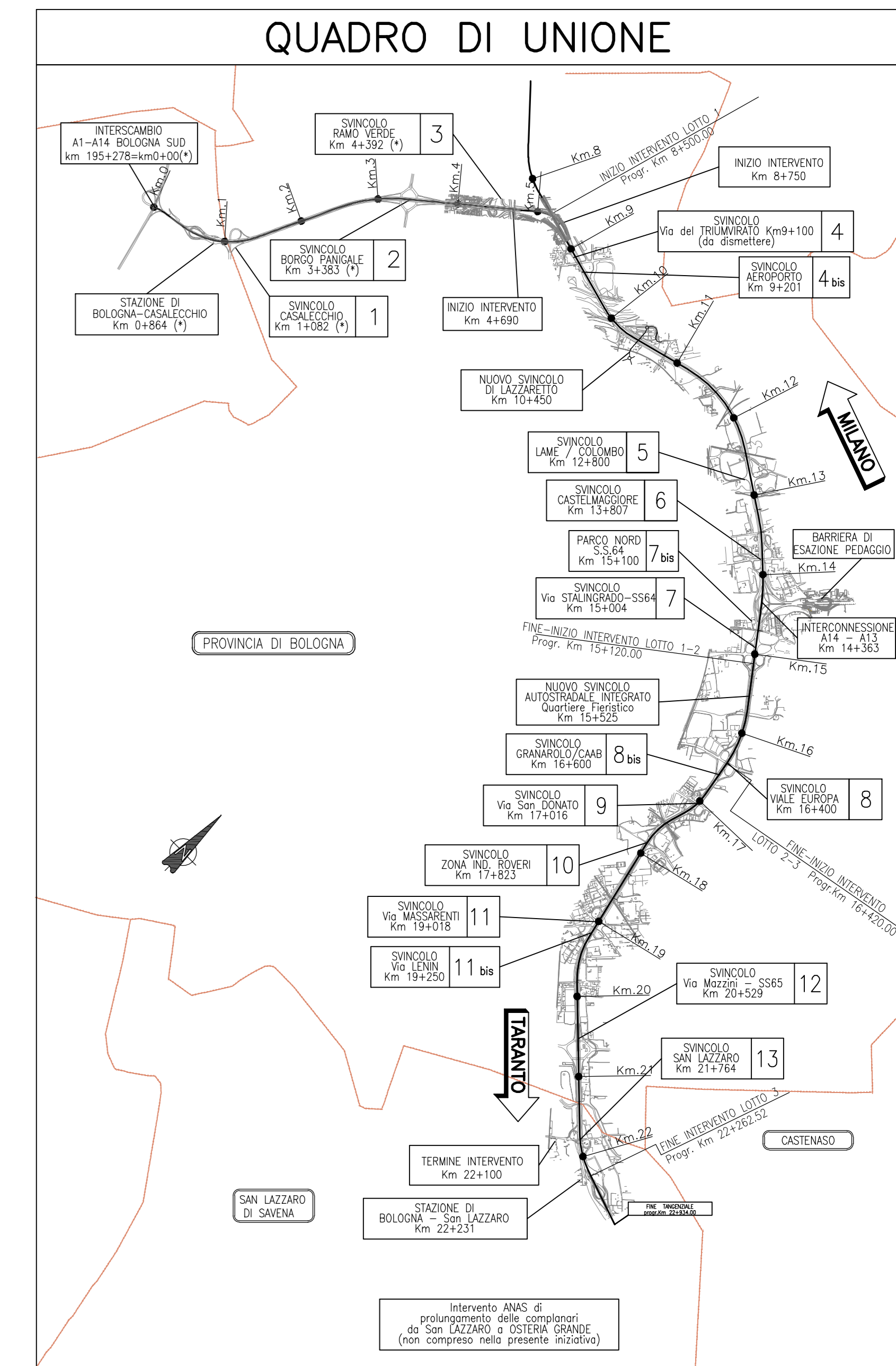

PLANIMETRIA DI PROGETTO  
SCALA 1:1000

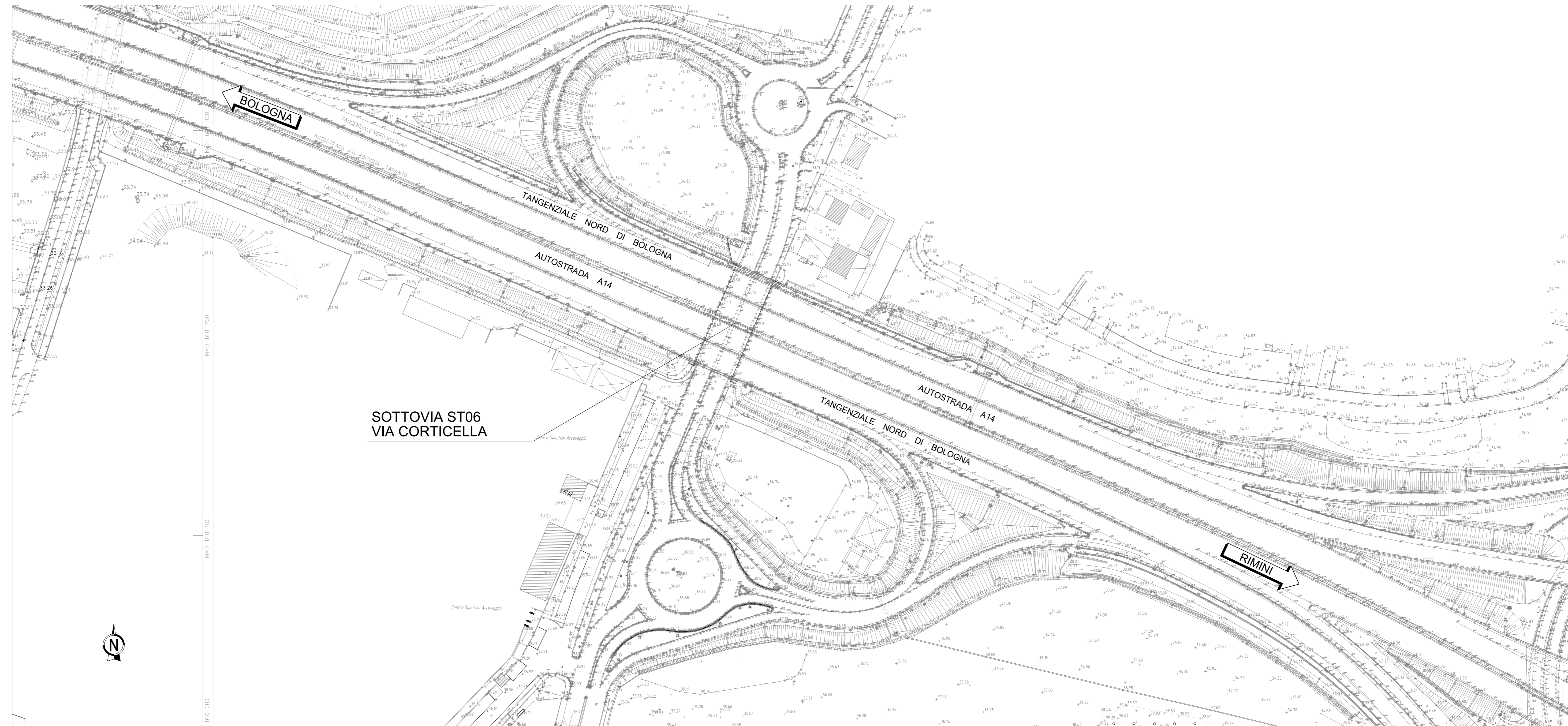
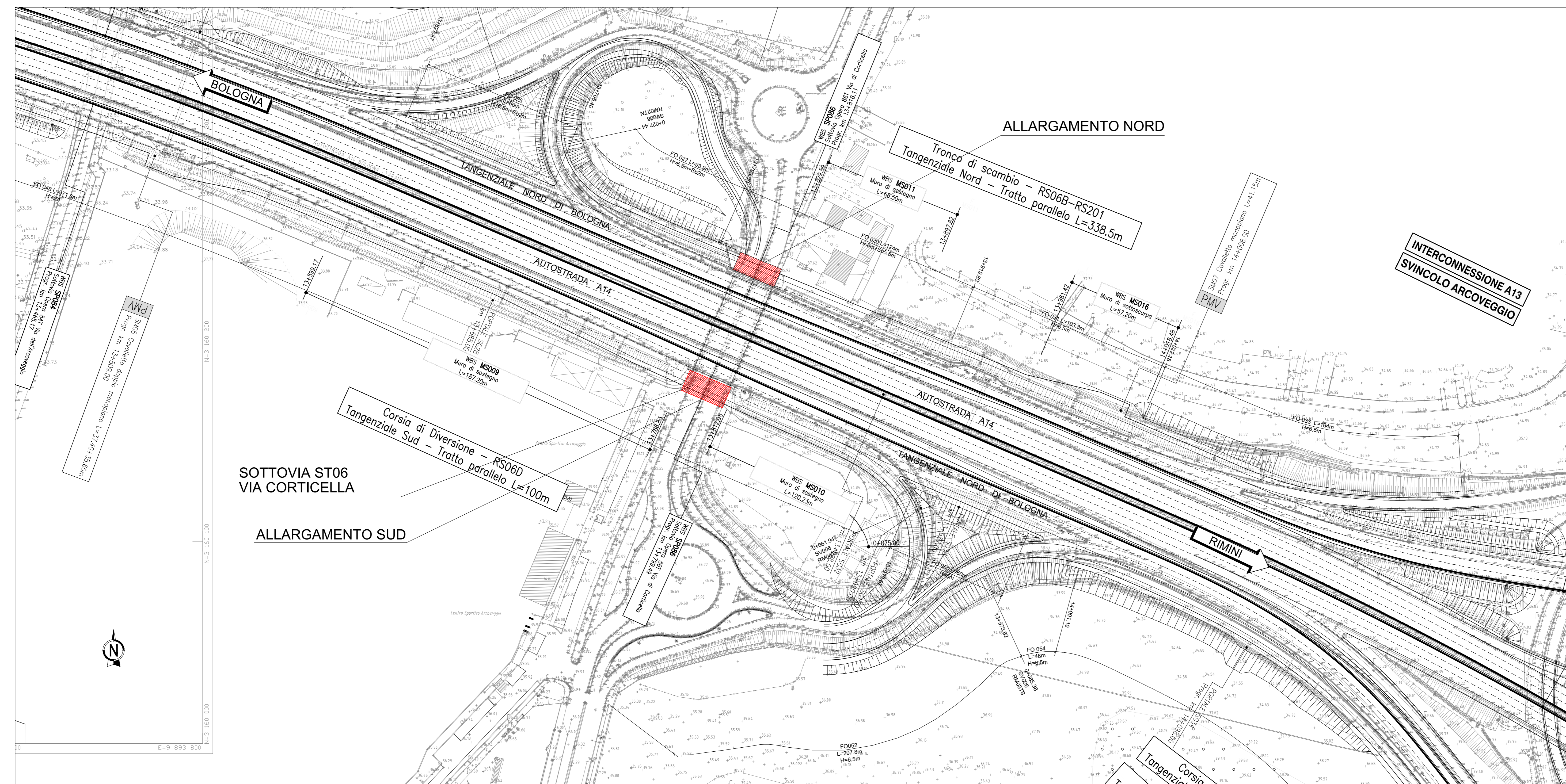

**autostrade** per l'italia

AUTOSTRADA (A14) : BOLOGNA-BARI-TARANTO  
TRATTO: BOLOGNA BORGO PANIGALE - BOLOGNA SAN LAZZARO

POTENZIAMENTO IN SEDE DEL SISTEMA  
AUTOSTRADALE E TANGENZIALE DI BOLOGNA

"PASSANTE DI BOLOGNA"

PROGETTO DEFINITIVO

TANGENZIALE NORD E SUD

OPERE D'ARTE MAGGIORI

86T- SOTTOVIA - VIA DI CORTICELLA 13+817

PLANIMETRIA DI INQUADRAMENTO

IL PROGETTISTA SPECIALISTICO Ing. Vittorio Mori Ord. Ingg. Minora N. 18641 RESPONSABILE STRUTTURE	IL RESPONSABILE INTEGRAZIONE PRESTAZIONI SPECIALISTICHE Ing. Raffaele Rinaldoni Ord. Ingg. Minora N. A1068	IL DIRETTORE TECNICO Ing. Andrea Tassi Ord. Ingg. Parma N. 1154 PROGETTAZIONE NUOVE OPERE AUTOSTRADALI
--	--	---

APPENDICE PROGETTO 111465	Forma 0000	PD A2	007	ST086	00000	DSTR	0744	-2	SCALA 1:1000
------------------------------	---------------	-------	-----	-------	-------	------	------	----	-----------------

	PROJECT MANAGER Ing. Raffaele Rinaldoni Ord. Ingg. Minora N. A1068	SUPPORTO SPECIALISTICO	REVISIONE
	REDATTO	VERIFICATO	1 data
			2 data
			3 data

VISTO DEL COMMITTENTE IL RESPONSABILE ESECUTIVO DELL'INTERVENTO Ing. Fabio Viora	VISTO DEL CONCESSIONE Ministero delle Infrastrutture e dei Trasporti DIREZIONE REGIONALE DEL TERRITORIO, DELL'AMBIENTE E DEL PAESAGGIO Ing. Roberto...
--	---