PLANIMETRIA STATO DI FATTO E DI TRACCIAMENTO - RIQUALIFICA VIA CORTICELLA EST 1:1000

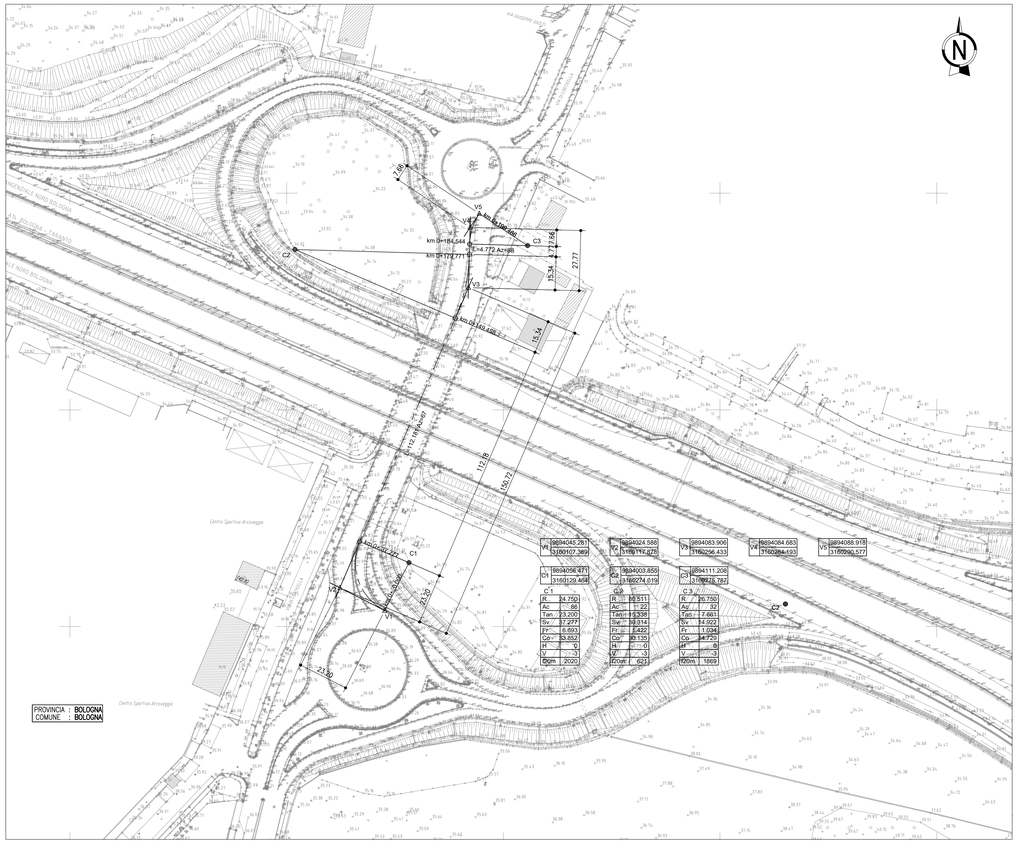

PROFILO LONGITUDINALE - RIQUALIFICA VIA CORTICELLA EST 1:1000/100

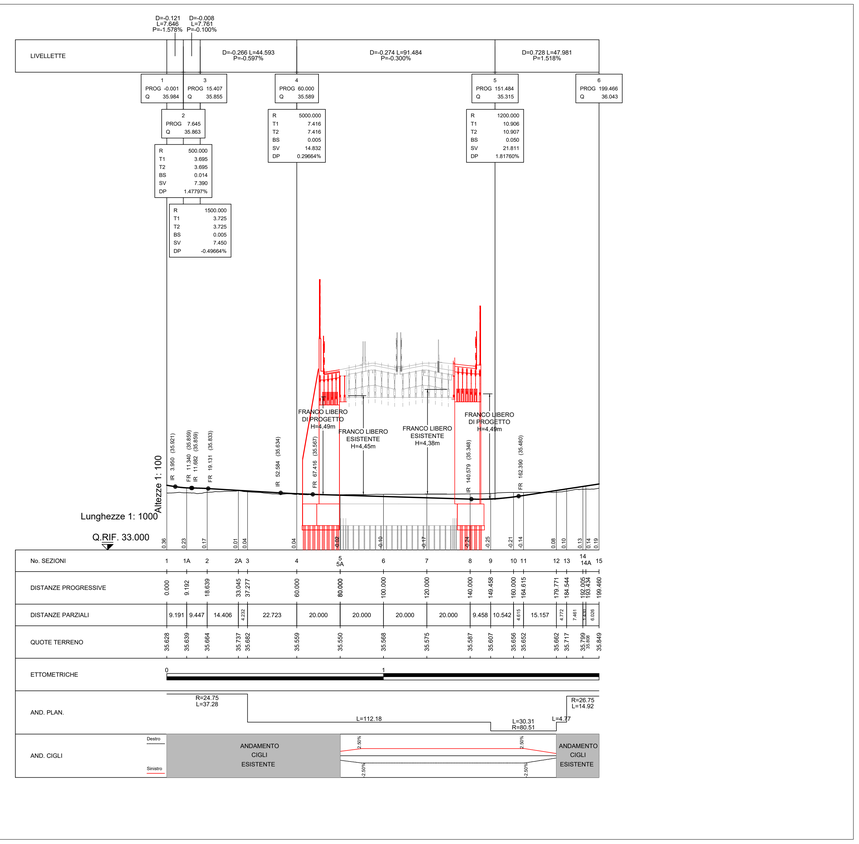

QUADRO DI UNIONE

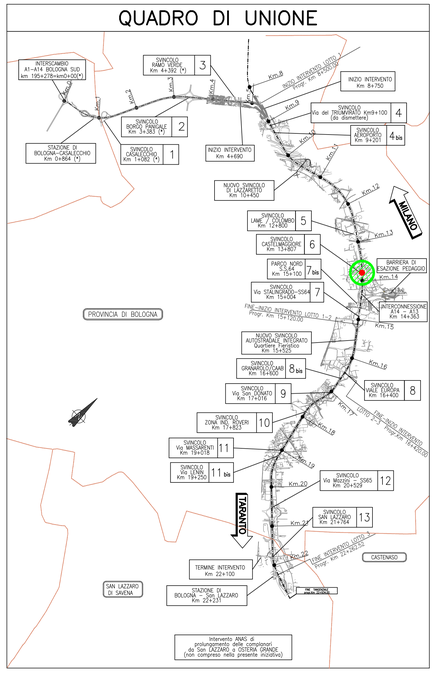

SCHEMA ESPLICATIVO TRACCIAMENTO

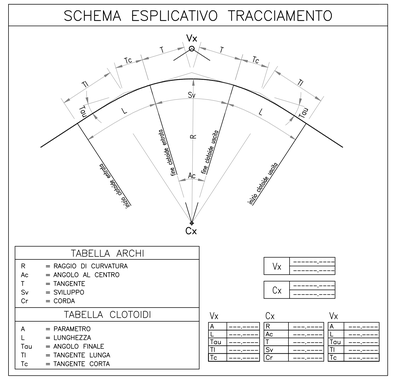

N.B.: Per le quantità degli articoli a spessore variabile relative agli scavi e ai rilevati non espressamente indicate vedere sezioni trasversali e computo movimenti terra

PLANIMETRIA DELLE DEMOLIZIONI - RIQUALIFICA VIA CORTICELLA EST 1:1000

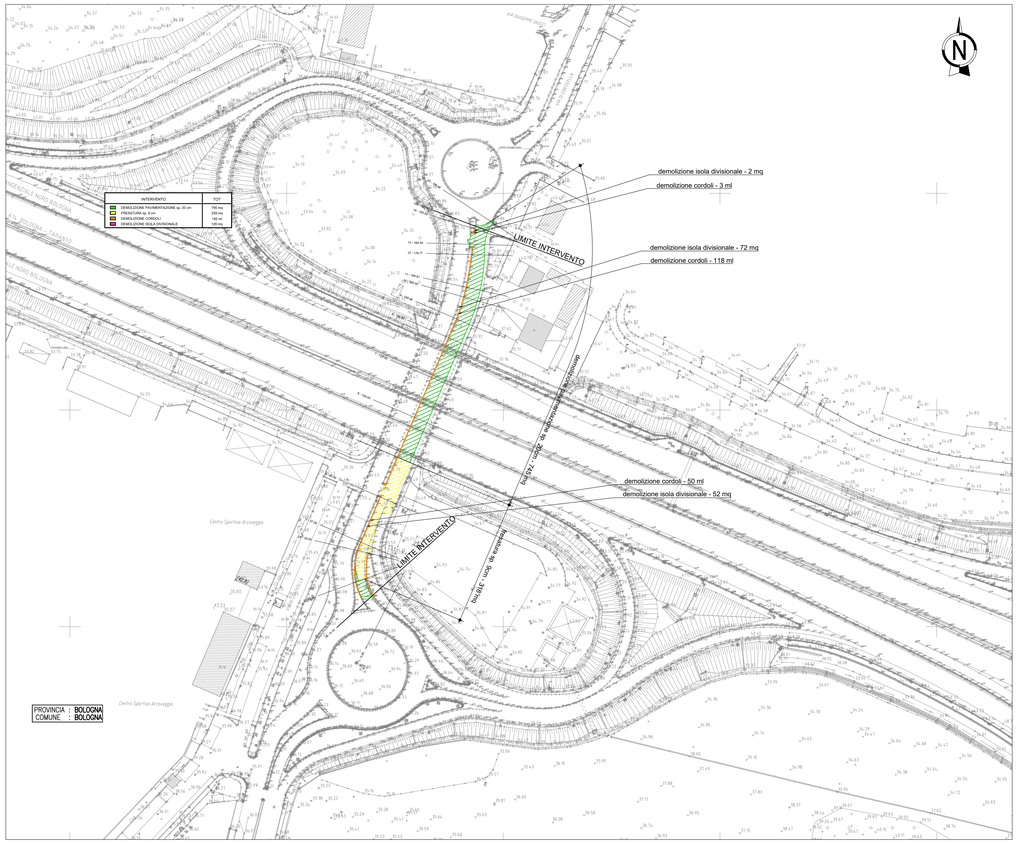

PLANIMETRIA DEGLI INTERVENTI - RIQUALIFICA VIA CORTICELLA EST 1:1000

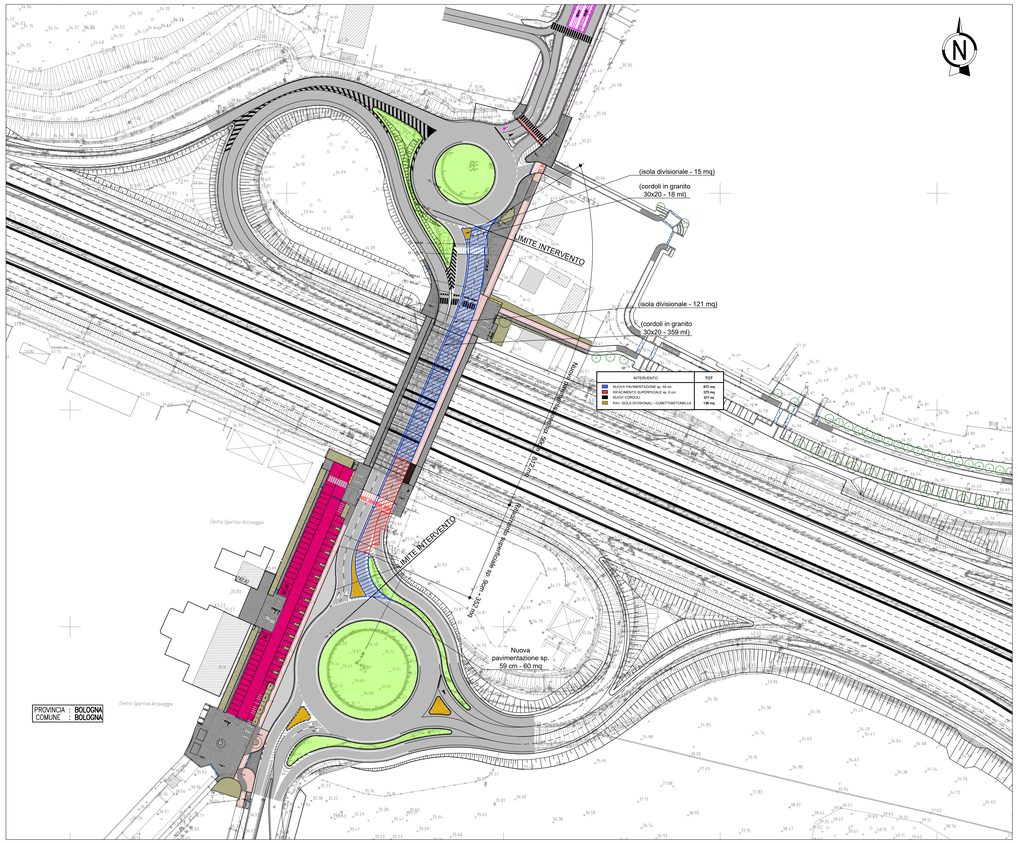

SCALA DI STAMPA: 1=1

autostrade per l'italia

AUTOSTRADA (A14) : BOLOGNA-BARI-TARANTO

TRATTO: BOLOGNA BORGO PANIGALE - BOLOGNA SAN LAZZARO

POTENZIAMENTO IN SEDE DEL SISTEMA AUTOSTRADALE E TANGENZIALE DI BOLOGNA

"PASSANTE DI BOLOGNA"

PROGETTO DEFINITIVO

VIABILITA' INTERFERITA

RIQUALIFICA VIA DI CORTICELLA – 13+807

PARTE STRADALE

PLANIMETRIA DI STATO DI FATTO, TRACCIAMENTO, DEGLI INTERVENTI, DELLE DEMOLIZIONI E PROFILO LONGITUDINALE – TAV.1/2

IL PROGETTISTA SPECIALISTICO	IL RESPONSABILE INTEGRAZIONE PRESTAZIONI SPECIALISTICHE	IL DIRETTORE TECNICO
Ing. Gianluca Salvatore Spinazzola Ord. Ingg. Milano n.A26796 RESPONSABILE STRADE E ARREE STRADALI	Ing. Raffaele Rinaldesi Ord. Ingg. Macerata N. A1068	Ing. Andrea Tanzi Ord. Ingg. Parma N. 1154 PROGETTAZIONE NUOVE OPERE AUTOSTRADALI

CODICE IDENTIFICATIVO

RIFERIMENTO PROGETTO			RIFERIMENTO DIRETTORIO					RIFERIMENTO ELABORATO					ORDINATORE
Codice Commessa	Lotto, Sub-Prog, Cod. Appalto	Fase	Capitolo	Paragrafo	W B S	Parte d'opera		Tip.	Disciplina	Progressivo	Rev.		00
111465	0000	PD	IN	I06	RP006	00000D		STD	1847	–	2		SCALA: VARIE

	PROJECT MANAGER:	SUPPORTO SPECIALISTICO:	REVISIONE n.	data
spea ENGINEERING / Atlantia	Ing. Raffaele Rinaldesi Ord. Ingg. Macerata N. A1068		0	DICEMBRE 2017
			1	SETTEMBRE 2019
			2	SETTEMBRE 2020
	REDATTO: –	VERIFICATO: –	3	–
			4	–

VISTO DEL COMMITTENTE	VISTO DEL CONCEDENTE
autostrade per l'italia IL RESPONSABILE UNICO DEL PROCEDIMENTO Ing. Fabio Viaggio	Ministero delle Infrastrutture e dei Trasporti DIPARTIMENTO PER LA RICERCA ED INNOVAZIONE TECNOLOGICA DIREZIONE GENERALE PER LA RICERCA E L'INNOVAZIONE STRUTTURA DI VIGILANZA SULLE CONCESSIONARIE AUTOSTRADALI

IL PRESENTE DOCUMENTO NON POTRA' ESSERE COPIATO, RIPRODOTTO O ALTRIMENTI PUBBLICATO IN TUTTO O IN PARTE, SENZA IL CONSENSO SCRITTO DELLA SOC. AUTOSTRADE PER L'ITALIA S.P.A., COPYRIGHT ©2014 AUTOSTRADE PER L'ITALIA S.P.A., ALL'ON PRESENTE DOCUMENTO SPETTA IL DIRITTO DI PROPRIETA' SECONDO LA LEGGE. THIS DOCUMENT MAY NOT BE COPIED, REPRODUCED OR PUBLISHED, EITHER IN PART OR IN ITS ENTIRETY, WITHOUT THE WRITTEN PERMISSION OF SOC. AUTOSTRADE PER L'ITALIA S.P.A., WHO PROTECTS THE USE HELD BY PROSECUTED BY LAW.