

PROFILO LONGITUDINALE - ROTATORIA 3 - CORONA GIRATORIA 1:1000/100

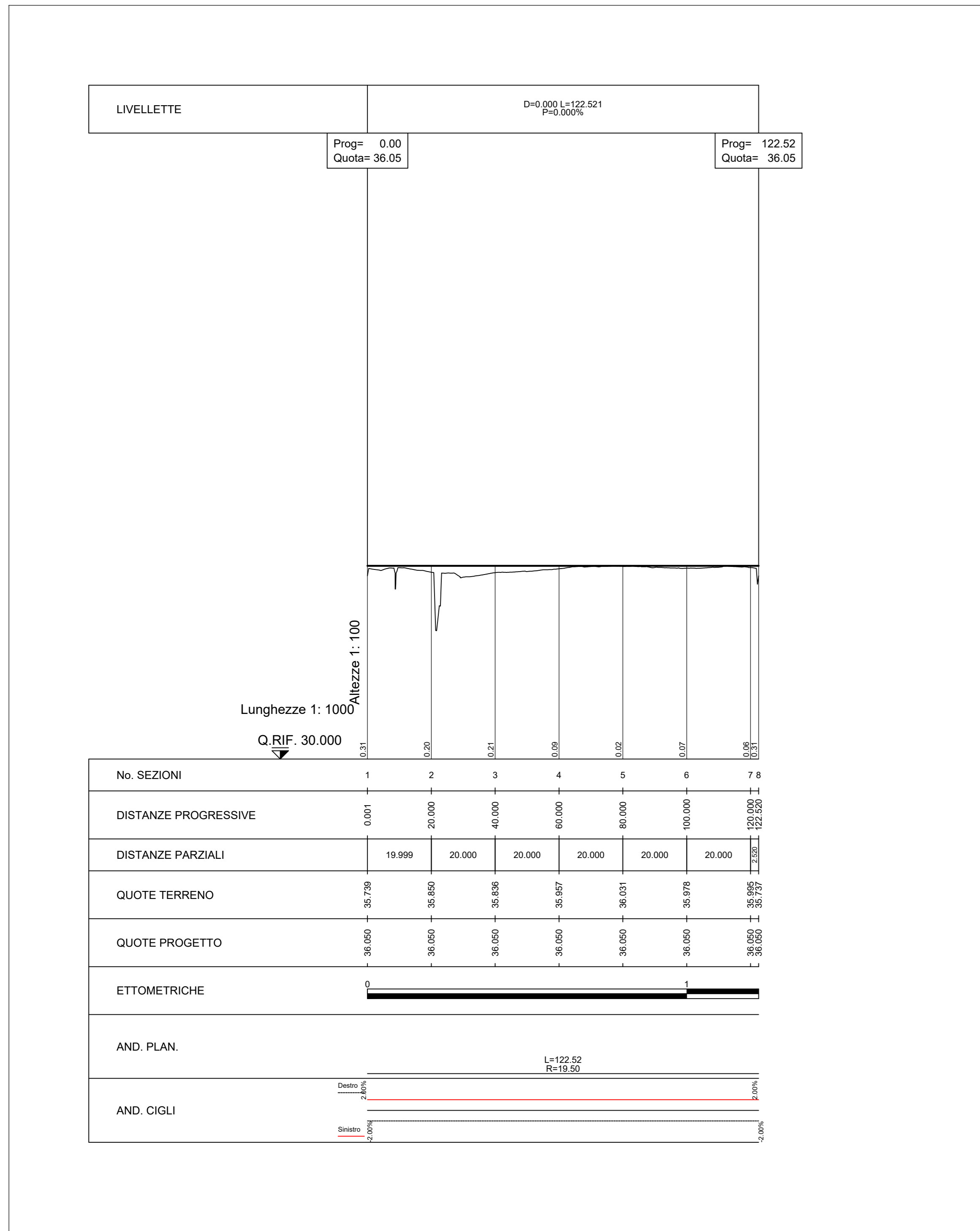

PROFILO LONGITUDINALE - ROTATORIA 3 - RAMO NORD 1:1000/100

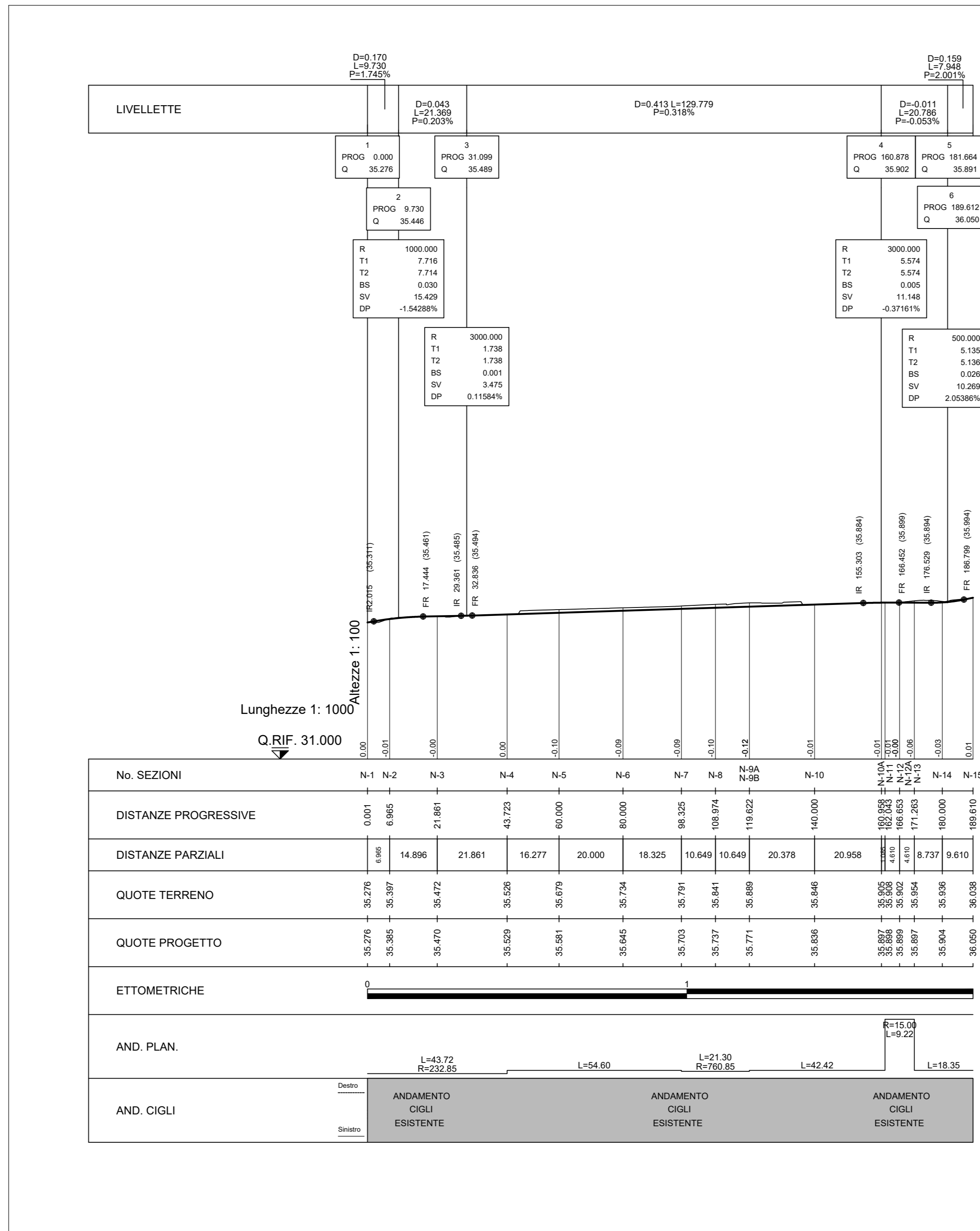

PROFILO LONGITUDINALE - ROTATORIA 3 - RAMO EST 1:1000/100

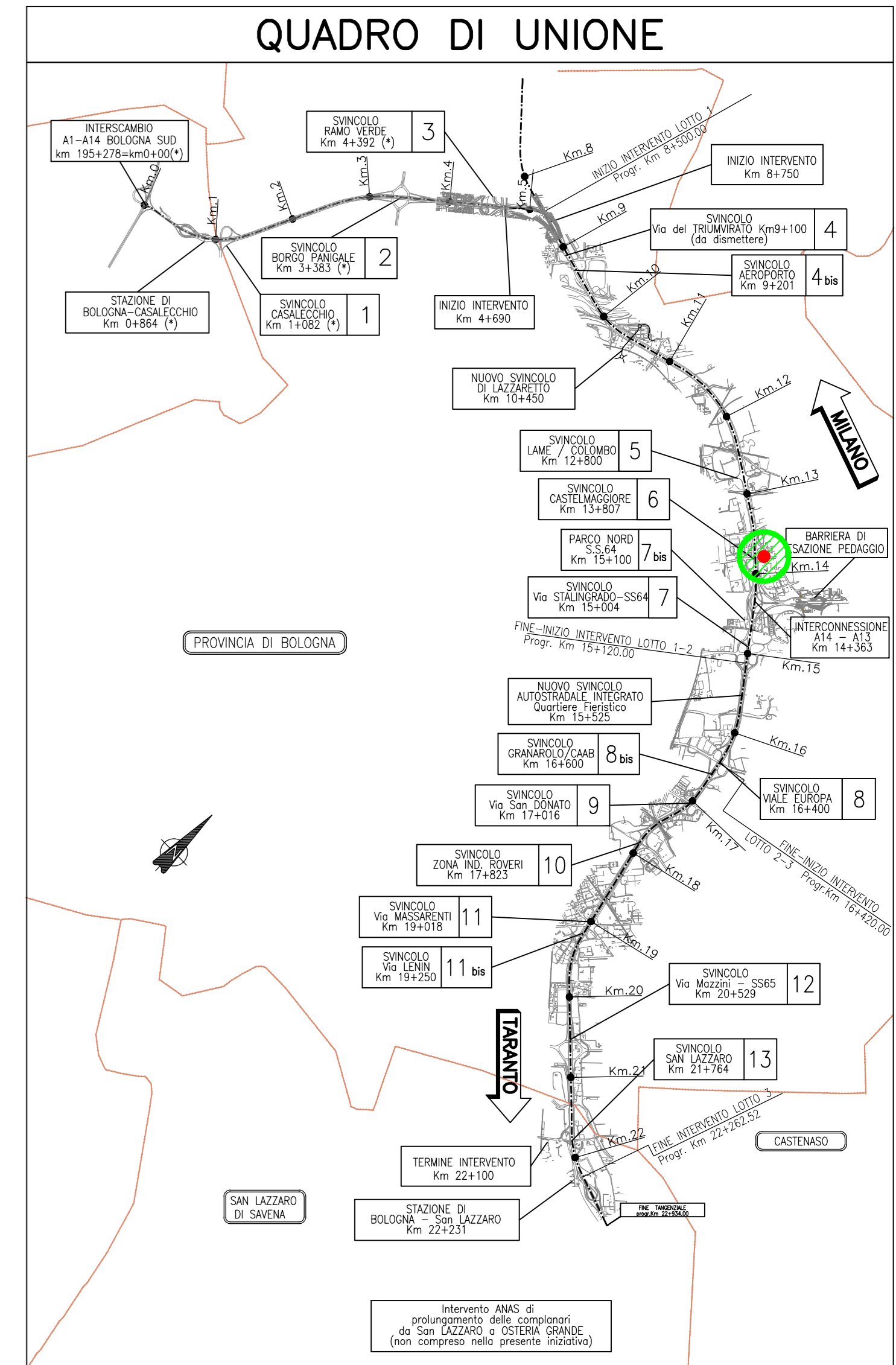
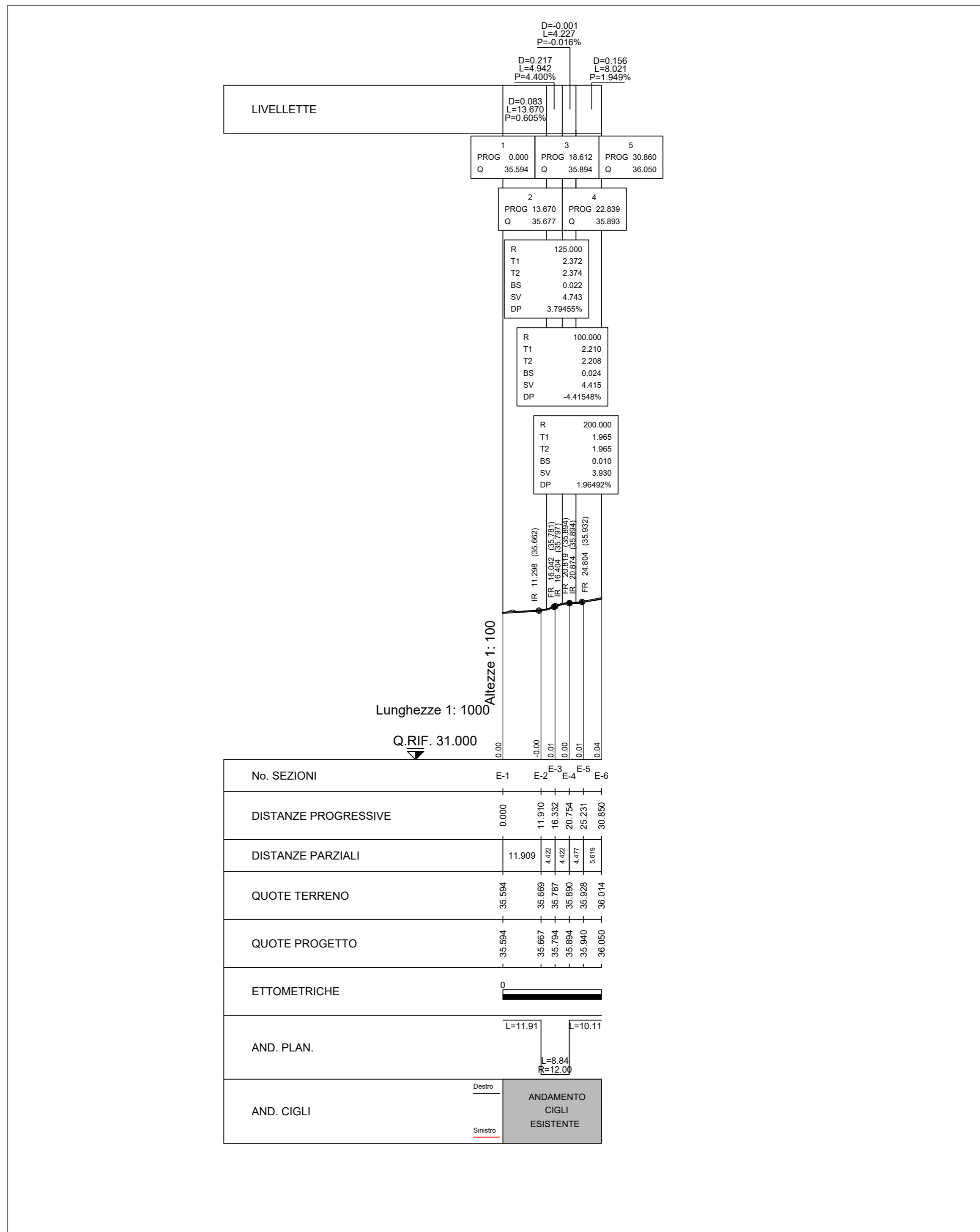

autostrade per l'italia

AUTOSTRADA (A14) : BOLOGNA-BARI-TARANTO
TRATTO: BOLOGNA BORGO PANIGALE - BOLOGNA SAN LAZZARO

POTENZIAMENTO IN SEDE DEL SISTEMA
AUTOSTRADALE E TANGENZIALE DI BOLOGNA

"PASSANTE DI BOLOGNA"

PROGETTO DEFINITIVO

VIABILITA' INTERFERITA

RIQUALIFICA VIA DI CORTICELLA - 13+807

ROT03 - MOD. ROT. V.CORTICELLA NORD pk13+760

PROFILO LONGITUDINALE

| | | | | | |
|---|--|---|--|--|--|
| IL PROGETTISTA SPECIALE Ing. Gianluigi Salvatore Spazzolino Ord. Ingeg. Milano N.420796 RESPONSABILE STUDIO E PROGETTO | | IL RESPONSABILE INTEGRAZIONE PRESTAZIONI SPECIALISTICHE Ing. Raffaele Rinaldesi Ord. Ingeg. Mozzanata N. 81068 | | IL DIRETTORE TECNICO Ing. Andrea Tassi Ord. Ingeg. Parma N. 1154 | |
| CODICE IDENTIFICATIVO IMPIANTO/PROGETTO: 111465/0000 | | IMPIANTO/PROGETTO: PD IN I 06 R0003 PRO00 STD 1868-2 | | IMPIANTO/PROGETTO: 00 | |
| DATA: 11/09/2020 | | DATA: 11/09/2020 | | DATA: 11/09/2020 | |
| PROJECT MANAGER: Ing. Raffaele Rinaldesi Ord. Ingeg. Mozzanata N. 81068 | | SUPPORTO SPECIALISTICO: | | REVISIONE: 0 Data 1 SETTEMBRE 2017 2 SETTEMBRE 2019 3 SETTEMBRE 2020 | |
| REDATTO: | | VERIFICATO: | | DATA: | |

| | |
|---|--|
| VISTO DEL COMMITTENTE Ing. Valerio Vanni | VISTO DEL CONCESSIONARIO Ministero delle Infrastrutture e dei Trasporti |
|---|--|