## PLANIMETRIA - scala 1:500

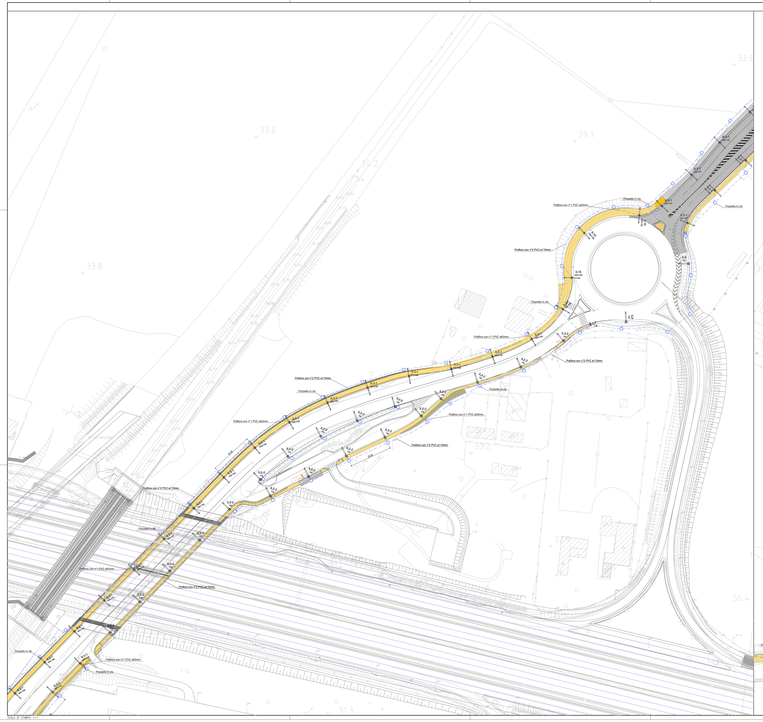

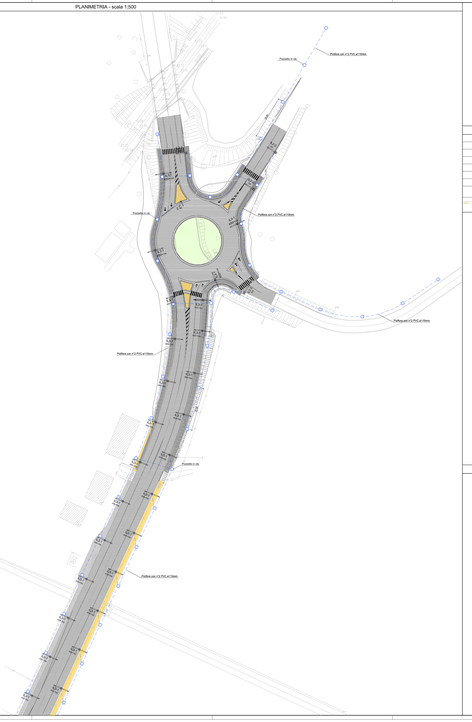

## LEGENDA SIMBOLI APPARECCHI ILLUMINANTI VIABILITA' INTERFERITA

| | | | | |
|---|---|---|---|---|
| M | 5.11 | | X | ORDINARIA STRADALE CON BRACCIO SBALZATO (CITTA'/AUTOSTRADA) |
| M | 5.12 | | X | ORDINARIA STRADALE CON BRACCIO SBALZATO (CITTA'/AUTOSTRADA) ALTEZZA PALO 9M, ALTEZZA BRACCIO 1,5M, LUNGHEZZA BRACCIO 2M, SPESSORE 3 MM, ALTEZZA PRIMA SEZIONE 1,5M, ALTEZZA SECONDA SEZIONE 7,5M, ALTEZZA PRIMA SEZIONE 1,5M, LUCE FRECCIA 0,5M, ALTEZZA DI INSTALLAZIONE 10,15M |
| X | 5.13 | | X | ORDINARIA STRADALE CON BRACCIO SBALZATO (CITTA'/AUTOSTRADA) |
| X | 5.14 | | X | ORDINARIA STRADALE CON BRACCIO SBALZATO ALTEZZA CON LAMPADA 10 SEMIDENTE LED |
| X | 5.15 | | X | ORDINARIA STRADALE CON BRACCIO SBALZATO ALTEZZA CON LAMPADA 10 SEMIDENTE LED |
| X | 5.16 | | X | ORDINARIA STRADALE CON BRACCIO SBALZATO ALTEZZA CON LAMPADA 10 SEMIDENTE LED |
| X |