PLANIMETRIA - scala 1:500

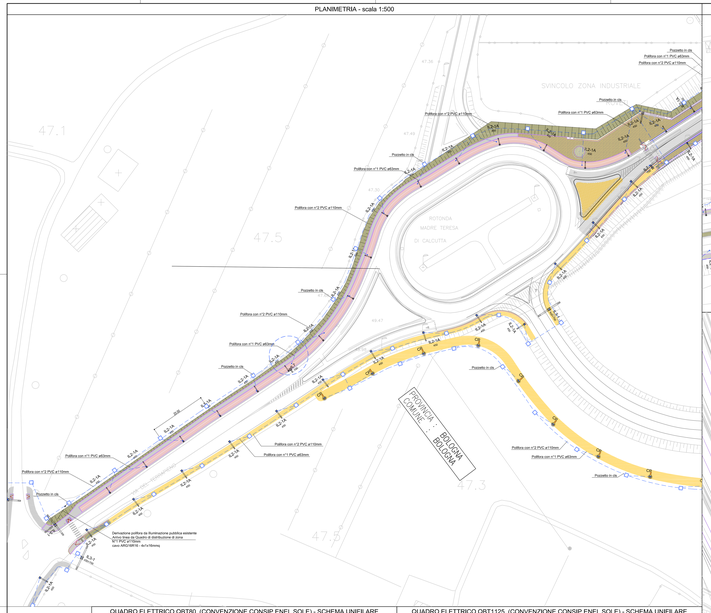

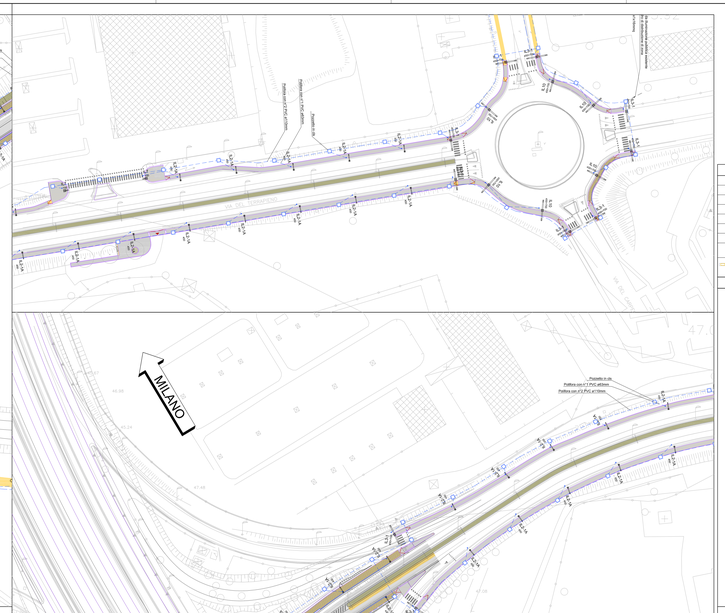

LEGENDA SIMBOLI APPARECCHI ILLUMINANTI VIABILITA' INTERFERITA

	5.1.1	ARMATURA STRADALE CON DOPPIO BRACCIO (L1+L1) CON LAMPADA A SORGENTE LED 1000, 2000 lm, PALO A SBZONE QUADRATA H=12m.		5.3.2	ARMATURA STRADALE CON DOPPIO BRACCIO (L1+TN1+L1) CON LAMPADA A SORGENTE LED 5000, 8000 lm, LATO STRADALE INSTALLAZIONE ND H=9,5m PALO A SBZONE QUADRATA H=9m.
	5.1.2	ARMATURA STRADALE CON SBRACCIO BRACCIO (L1+L1) CON LAMPADA A SORGENTE LED 1000, 2000 lm, PALO A SBZONE QUADRATA H=12m.		5.3.4	ARMATURA STRADALE CON DOPPIO BRACCIO (L1+TN1+TN1) LAMPADA A SORGENTE LAMPADA LED 2000 lm, PALO A SBZONE QUADRATA H=9m.
	5.2.2	ARMATURA STRADALE CON SBRACCIO BRACCIO (L1+L1) CON LAMPADA A SORGENTE LED 4000 lm, PALO A SBZONE QUADRATA H=9m.		5.7	ARMATURA STRADALE CON SBRACCIO BRACCIO (L1+L1) CON LAMPADA A SORGENTE LED 2000 lm, PALO A SBZONE QUADRATA H=9m.
	5.2.3	ARMATURA STRADALE CON SBRACCIO BRACCIO (L1+L1) CON LAMPADA A SORGENTE LED 4000 lm, PALO A SBZONE QUADRATA H=9m.		5.8.1	ARMATURA STRADALE CON SBRACCIO BRACCIO (L1+L1) LAMPADE SORG. LEDS - LEDS 4000 lm, PALO A SBZONE QUADRATA H=9m.
	5.2.4	ARMATURA STRADALE CON SBRACCIO BRACCIO (L1+L1) CON LAMPADA A SORGENTE LED 4000 lm, PALO A SBZONE QUADRATA H=9m.		5.8.2	ARMATURA STRADALE CON SBRACCIO BRACCIO (L1+L1) CON DUE LAMPADE A SORGENTE LED 4000 lm, PALO A SBZONE QUADRATA H=9m.
	5.2.5	ARMATURA STRADALE CON SBRACCIO BRACCIO (L1+L1) CON LAMPADA A SORGENTE LED 5000, 8000 lm, PALO A SBZONE QUADRATA H=9m.		5.9	ARMATURA STRADALE CON SBRACCIO BRACCIO (L1+L1) CON LAMPADA A SORGENTE LED 1000, 2000 lm, PALO A SBZONE QUADRATA H=9m.
	5.2.7	ARMATURA STRADALE CUBROPOLA CON DOPPIO PALO (PALO PRIMARIO) D=193x3 CON SBRACCIO BRACCIO (L1+L1) LAMPADE SORG. LEDS - LEDS 4000 lm, PALO D=193x3 H=9m (BRE 2108/a, PALO H=9m) BRE 4000/b.		5.10	ARMATURA STRADALE TIPO CUBE 1 LAMP. - 1 POW. LAMPADA SORGENTE LAMPADA LED 20 CLUX LAMP. MOD 5000cl, E 1 LAMP. - 1 POW. CERRA, PALO A SBZONE QUADRATA H=9m.
	5.3.1	ARMATURA STRADALE CON SBRACCIO BRACCIO (L1+TN1+L1) CON LAMPADA A SORGENTE LAMPADA A SORG. DI LED 1000, 2000 lm, LATO FERTA DICA ALLEPELLE INSTALL.NE ND H=6,5m PALO A SBZONE QUADRATA H=9m.		5.11	ARMATURA STRADALE TIPO CUBE 1 LAMP. - 1 POW. LAMPADA SORGENTE LAMPADA LED 20 CLUX LAMP. MOD 5000cl, E 1 LAMP. - 1 POW. CERRA, PALO A SBZONE QUADRATA H=9m.
	5.3.3	ARMATURA STRADALE CON SBRACCIO BRACCIO (L1+TN1+L1) CON LAMPADA A SORGENTE LAMPADA A SORG. DI LED 1000, 2000 lm, LATO FERTA DICA ALLEPELLE INSTALL.NE ND H=6,5m PALO A SBZONE QUADRATA H=9m.		6.11	ARMATURA STRADALE CON SBRACCIO BRACCIO (L1+TN1+L1) LAMPADE SORG. LEDS - LEDS 4000 lm, Cinque & OTTICA "FSB" PALO CONICO H=9m.

MUFFOLA DI GIUNZIONE

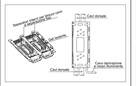

STRALCIO PLANIMETRICO

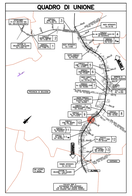

NOTE GENERALI - FASI ESECUTIVE

DETTAGLI DI INSTALLAZIONE POLIFORE - scala 1:20

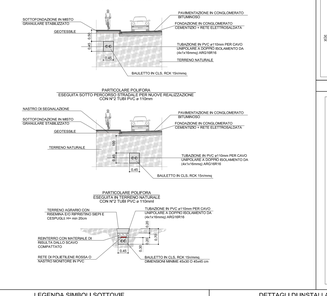

PARTICOLARE MORSETTIERA PER PALO STRADALE

CARATTERISTICHE TECNICHE MTO:

tensione massima continuativa 275 v ac

livello di protezione ≥ 1.2 kv

corrente di impulso di scarica (8/20) 5 ka

corrente residua di scarica tmax 20 ka

capacità di estinzione corrente susseguente (max) 100 a eff.

protezione max. da sovratensione tdo nota: 18 a gg

tempo di carica max. ac: 10 a

tempo

porta fusibile nazionale (fusibile cilindrico 8.5x31.4 mm ahigiapo all'interno della morsettiera, tensione 380v e portata max. 10a).

DETTAGLI DI INSTALLAZIONE PUNTO FONDAZIONE - scala 1:20

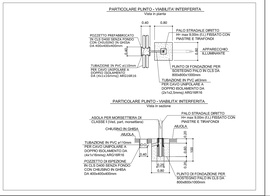
PARTICOLARE PUNTO - VIABILITA' INTERFERITA
Vista in pianta
0.40
0.80
POZZETTO PREFABBRICATO DIMENSIONI INTERNE 0.40x0.40x0.60 (PER CAVO DORSALE DI ALIMENTAZIONE DA 400x400x600mm)
PALO STRADALE DIRETTO DA 10m A 12m (H.f.f.f