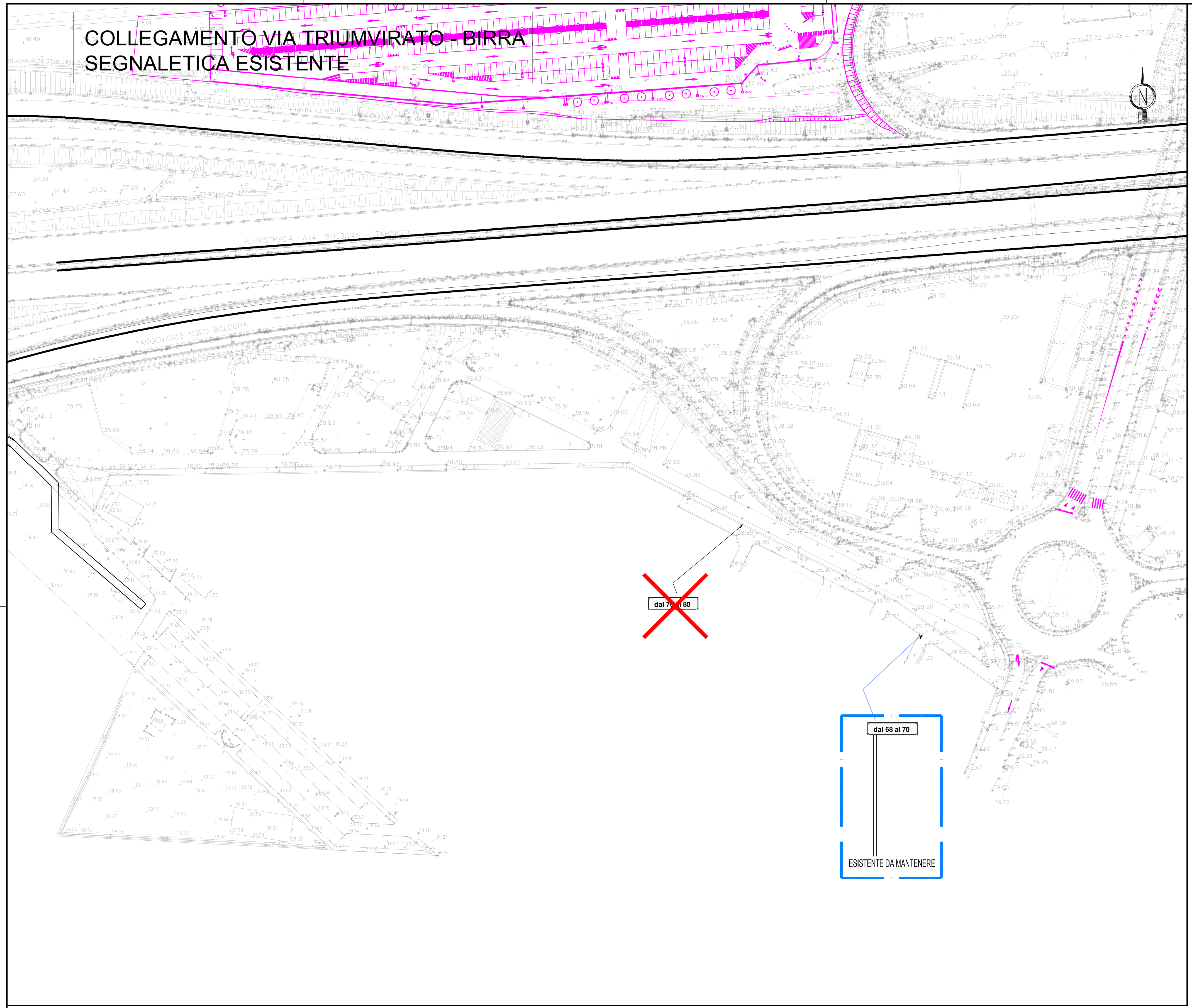

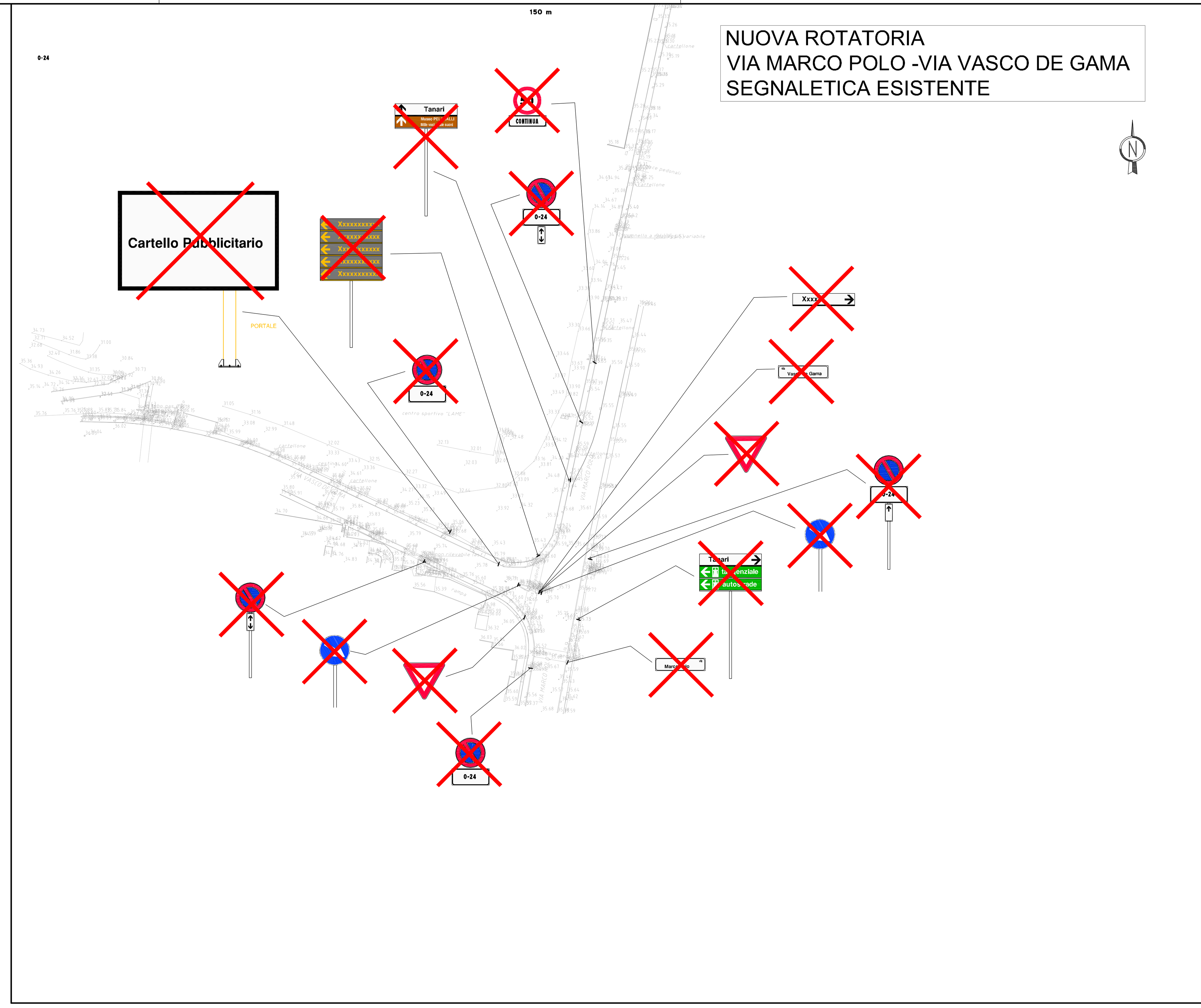

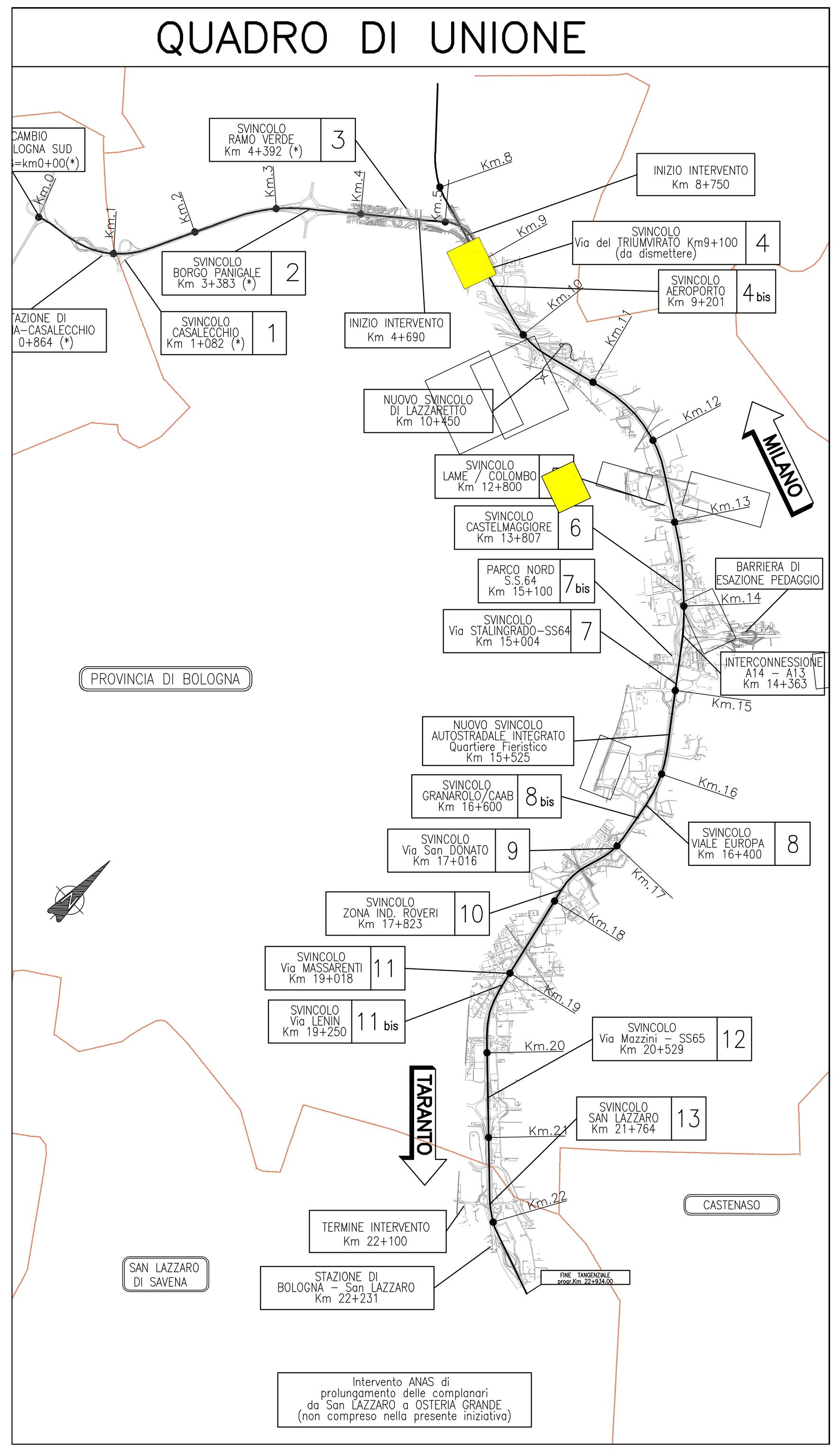

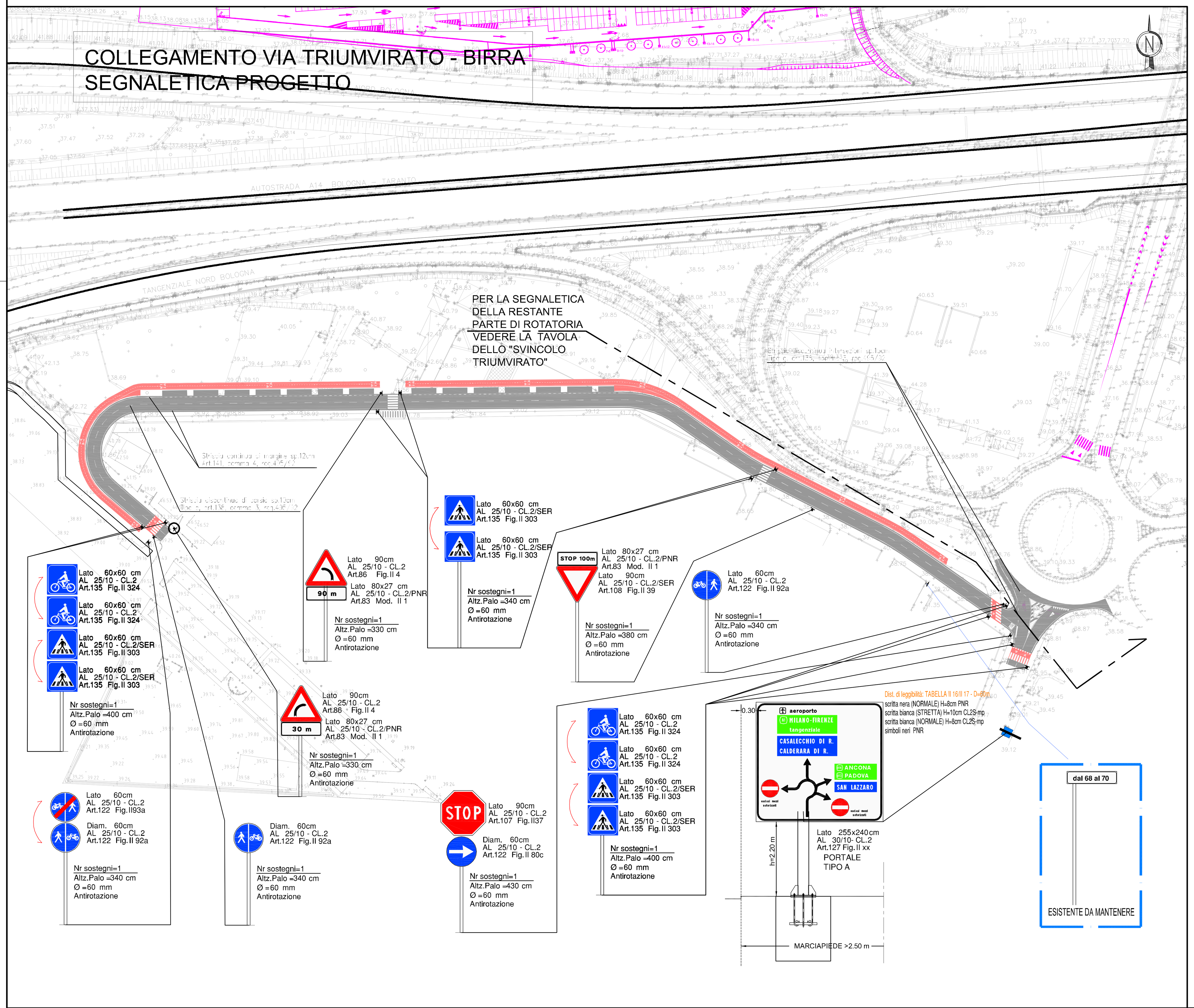

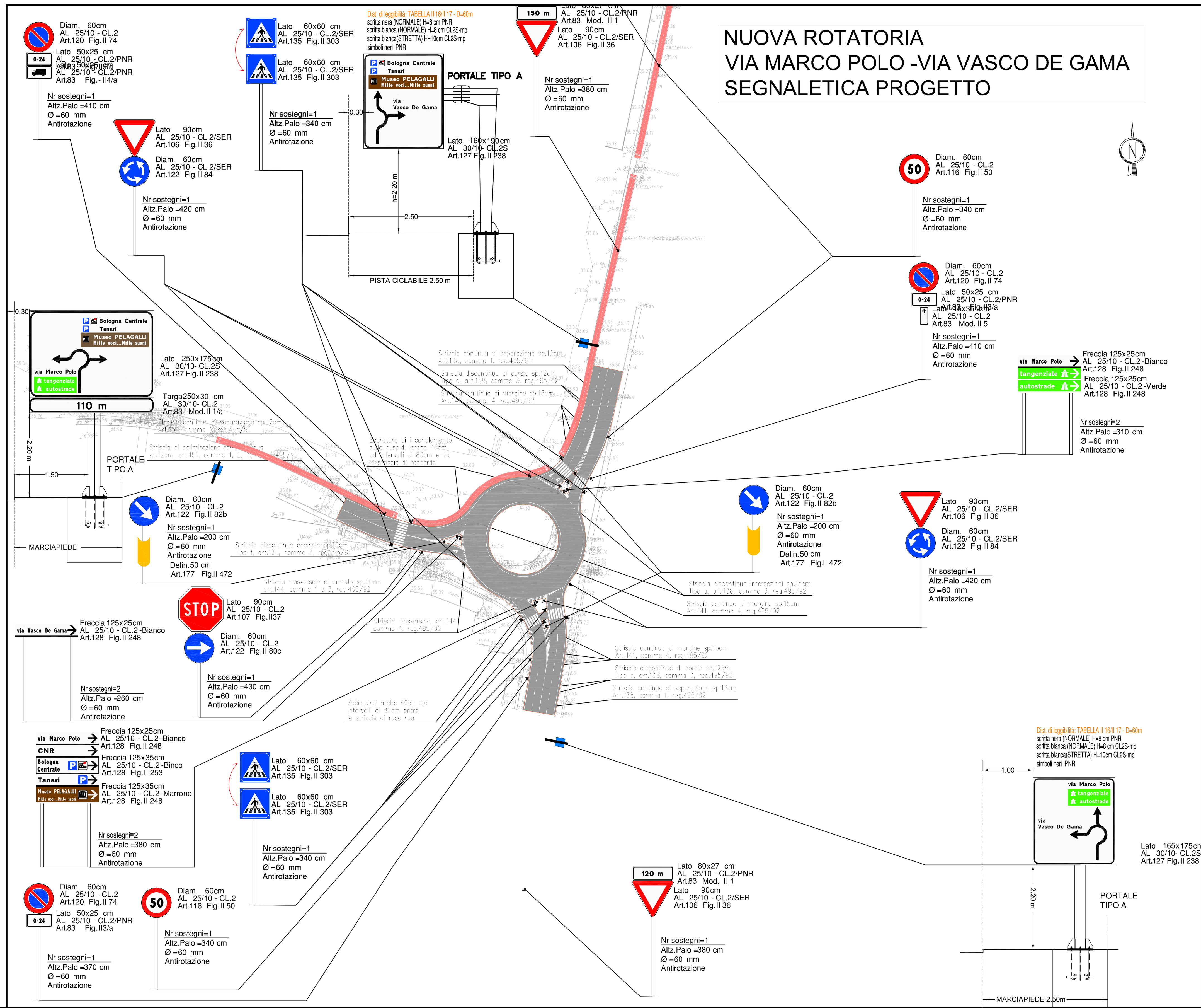

autostrade per l'italia

AUTOSTRADA (A14) : BOLOGNA-BARI-TARANTO

TRATTO: BOLOGNA BORGO PANIGALE - BOLOGNA SAN LAZZARO

POTENZIAMENTO IN SEDE DEL SISTEMA AUTOSTRADALE E TANGENZIALE DI BOLOGNA

"PASSANTE DI BOLOGNA"

PROGETTO DEFINITIVO

INTERVENTI TERRITORIALI

PARTE GENERALE

SEGNALETICA

COLLEGAMENTO VIA TRIUMVIRATO-BIRRA - NUOVA ROTATORIA V.M.POLO V.VASCO DE GAMA
Stato attuale, rimozioni e planimetria di progetto

IL PROGETTISTA SPECIALISTICO	IL RESPONSABILE INTEGRAZIONE PRESTAZIONI SPECIALISTICHE	IL DIRETTORE TECNICO
Ing. Gianluca Salvatore Spinazzola, Ord. Ingg. Milano n.A26796, RESPONSABILE STRADE E ARREDI STRADALI	Ing. Raffaele Rinaldesi, Ord. Ingg. Macerata N. A1068	Ing. Andrea Tanzi, Ord. Ingg. Parma N. 1154, PROGETTAZIONE NUOVE OPERE AUTOSTRADALI

CODICE IDENTIFICATIVO

Codice Commessa	Lotto, Sub-Prog, Cod. Appalto	Fase	Capitolo	Paragrafo	W B S	Parte d'opera	Tip.	Disciplina	Progressivo	Rev.	ORDINATORE
111465	0000	PD	IT	L00	SG000	00000	D	S T D	3105	-2	06

SCALA 1:1000

REVISIONE n.	data
0	DICEMBRE 2017
1	SETTEMBRE 2019
2	SETTEMBRE 2020
3	-
4	-

spea ENGINEERING — gruppo Atlantia

PROJECT MANAGER: Ing. Raffaele Rinaldesi, Ord. Ingg. Macerata N. A1068

SUPPORTO SPECIALISTICO:

REDATTO:

VERIFICATO:

VISTO DEL COMMITTENTE: autostrade per l'italia — IL RESPONSABILE UNICO DEL PROCEDIMENTO, Ing. Fabio Visintin

VISTO DEL CONCEDENTE: Ministero delle Infrastrutture e dei Trasporti

SCALA DI STAMPA: 1=1