PLANIMETRIA STATO DI FATTO E TRACCIAMENTO
scala 1:1000

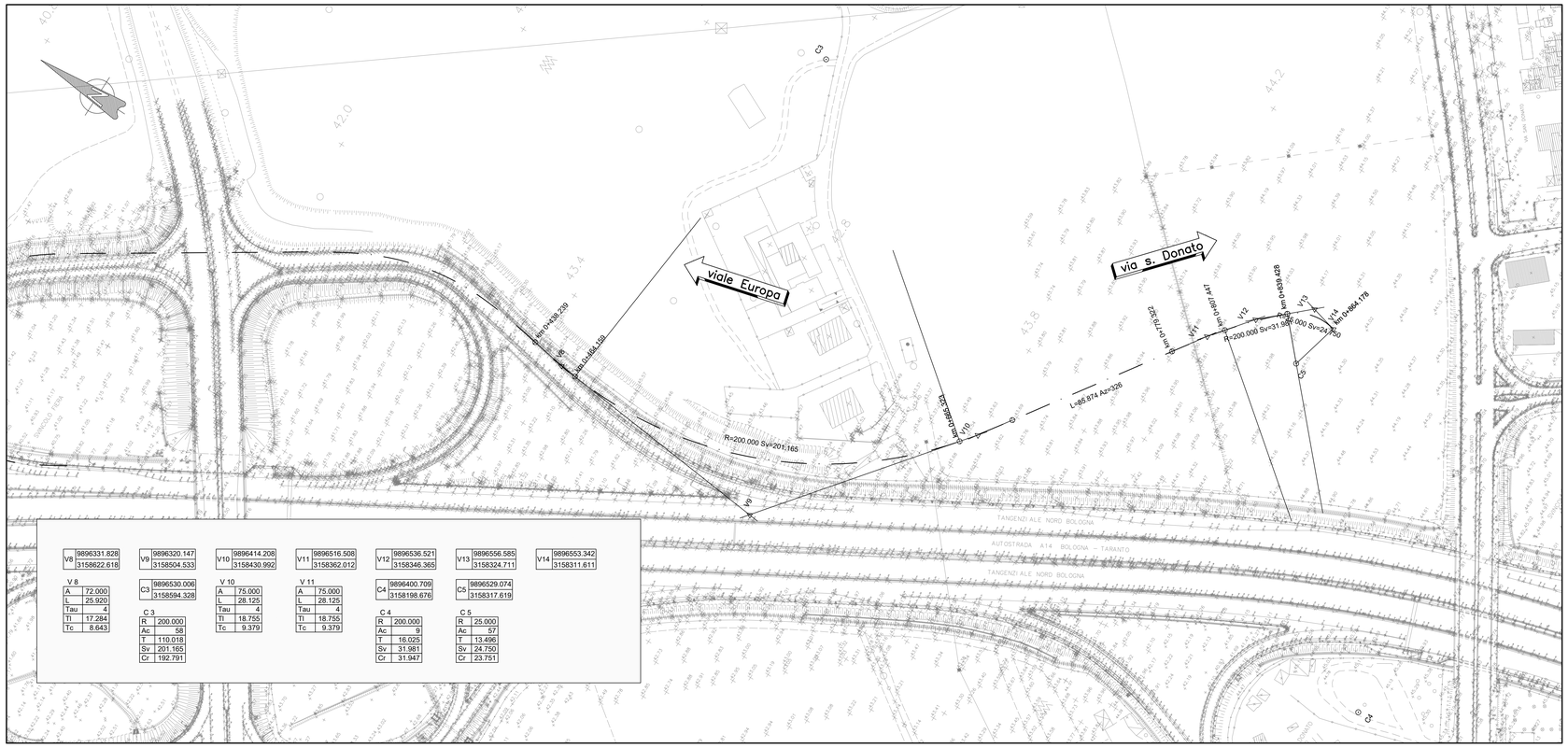

V8 9896331.828 3158622.618	V9 9896320.147 3158504.533	V10 9896414.208 3158430.992	V11 9896516.508 3158362.012	V12 9896536.521 3158346.365	V13 9896556.585 3158324.711	V14 9896553.342 3158311.611

V 8	
A	72.000
L	25.920
Tau	4
Tl	17.284
Tc	8.643

C 3	
9896530.006 3158594.328	
R	200.000
Ac	58
T	110.018
Sv	201.165
Cr	192.791

V 10	
A	75.000
L	28.125
Tau	4
Tl	18.755
Tc	9.379

V 11	
A	75.000
L	28.125
Tau	4
Tl	18.755
Tc	9.379

C 4	
9896400.709 3158198.676	
R	200.000
Ac	9
T	16.025
Sv	31.981
Cr	31.947

C 5	
9896559.074 3158317.619	
R	25.000
Ac	57
T	13.496
Sv	24.750
Cr	23.751

QUADRO DI UNIONE

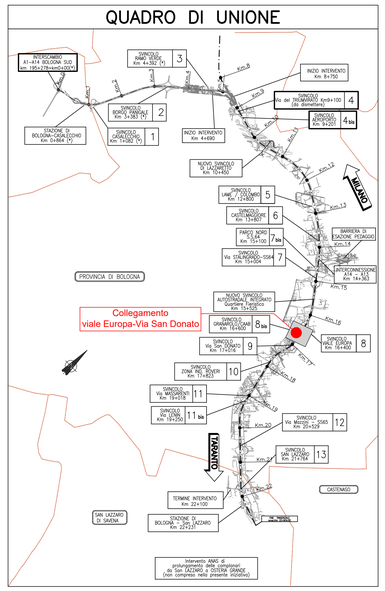

PLANIMETRIA DI PROGETTO
scala 1:1000

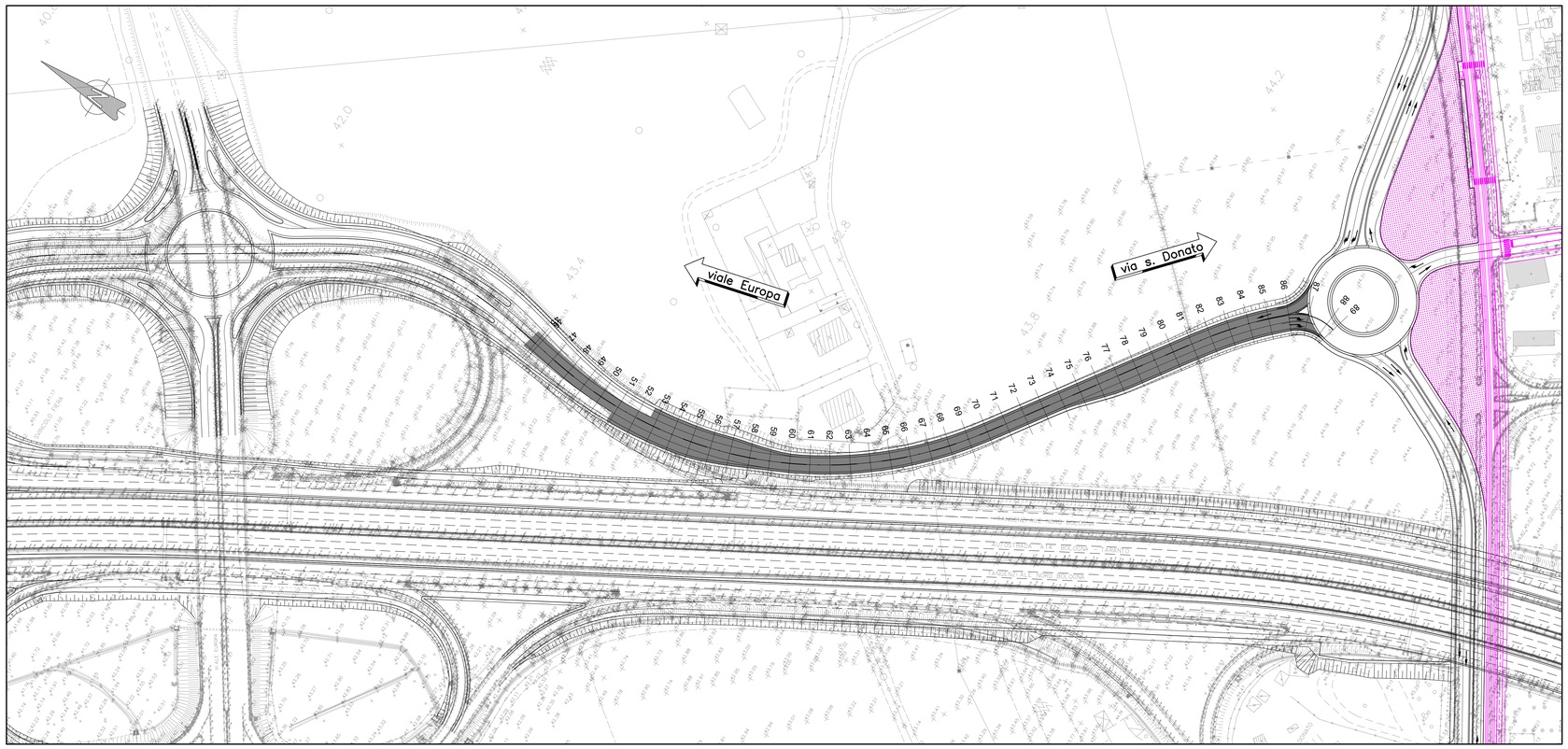

autostrade per l'italia

AUTOSTRADA (A14) : BOLOGNA-BARI-TARANTO

TRATTO: BOLOGNA BORGO PANIGALE - BOLOGNA SAN LAZZARO

POTENZIAMENTO IN SEDE DEL SISTEMA AUTOSTRADALE E TANGENZIALE DI BOLOGNA

"PASSANTE DI BOLOGNA"

PROGETTO DEFINITIVO

IT - INTERVENTI TERRITORIALI

COLLEGAMENTO VIALE EUROPA-VIA SAN DONATO

ASSE BRETELLA

PLANIMETRIA STATO ATTUALE E DI TRACCIAMENTO
E PLANIMETRIA DI PROGETTO

IL PROGETTISTA SPECIALISTICO
Ing. Gianluca Salvatore Spinazzola
Ord. Ingg. Milano N. 26796
RESPONSABILE STRADE, AREE DI SERVIZIO E ANALISI TRASPORTISTICHE

IL RESPONSABILE INTEGRAZIONE PRESTAZIONI SPECIALISTICHE
Ing. Raffaele Rinaldesi
Ord. Ingg. Macerata N. A1068

IL DIRETTORE TECNICO
Ing. Andrea Tanzi
Ord. Ingg. Parma N. 1154
PROGETTAZIONE NUOVE OPERE AUTOSTRADALI

CODICE IDENTIFICATIVO												ORDINATORE
RIFERIMENTO PROGETTO			RIFERIMENTO DIRETTORIO				RIFERIMENTO ELABORATO					***
Codice Commessa	Codice Progetto Cod. Appalto	Fase	Capitolo	Paragrafo	W B S	Parte d'opera	Tip.	Disciplina	Progressivo	Rev.		SCALA:
111465	0000	PD	IT	L46	RP046	PL000	D	S T D	2390	-0		VARIE

spea ENGINEERING — Atlantia

PROJECT MANAGER: Ing. Raffaele Rinaldesi, Ord. Ingg. Macerata N. A1068

SUPPORTO SPECIALISTICO:

REDATTO:

VERIFICATO:

REVISIONE	
n.	data
0	SETTEMBRE 2020
-	
-	
-	
-	

VISTO DEL COMMITTENTE
autostrade per l'italia
IL RESPONSABILE UNICO DEL PROCEDIMENTO
Ing. Fabio Viandin

VISTO DEL CONCEDENTE
Ministero delle Infrastrutture e dei Trasporti
DIPARTIMENTO PER LA RETE STRADALE E AUTOSTRADALE - DIV. 2 UFFICIO GENERALE PER LA VIGILANZA SULLE CONCESSIONARIE AUTOSTRADALI

IL PRESENTE DOCUMENTO NON POTRA' ESSERE COPIATO, RIPRODOTTO O ALTRIMENTI PUBBLICATO, IN TUTTO O IN PARTE, SENZA IL CONSENSO SCRITTO DELLA SOC. AUTOSTRADE PER L'ITALIA S.P.A., OVVERO CITAZIONE NON AUTORIZZATA. SANA PRODIGALITÀ A TERMINI DI LEGGE.
THIS DOCUMENT MAY NOT BE COPIED, REPRODUCED OR PUBLISHED, EITHER IN PART OR IN ITS ENTIRETY, WITHOUT THE WRITTEN PERMISSION OF SOC. AUTOSTRADE PER L'ITALIA S.P.A., UNAUTHORIZED USE WILL BE PROSECUTED BY LAW.