

**AR07**  
Dissuasore in ferro zincato con asole per catena  
SCALA 1:20

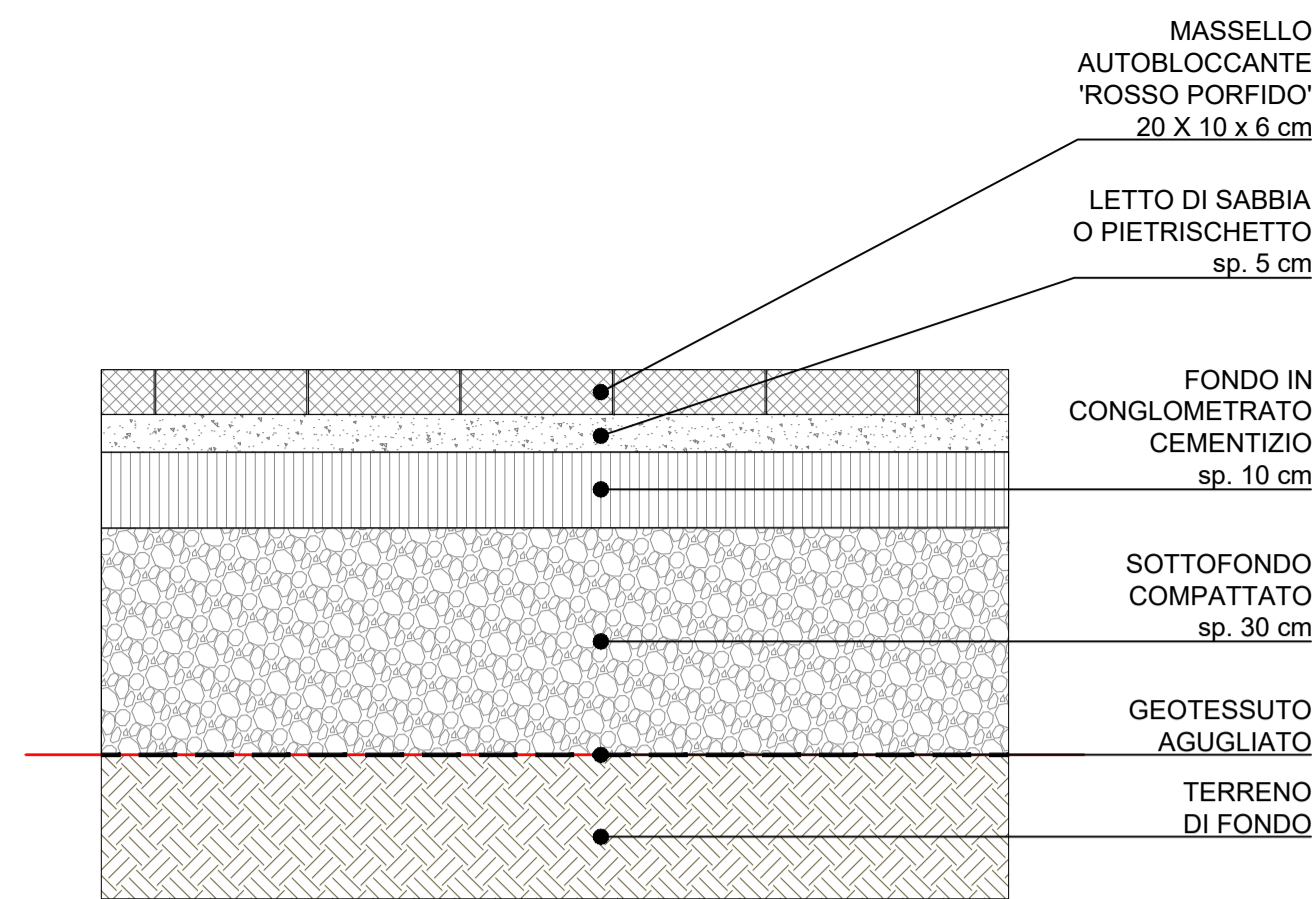

**P09**  
Pavimentazione masselli autobloccanti  
SCALA 1:10

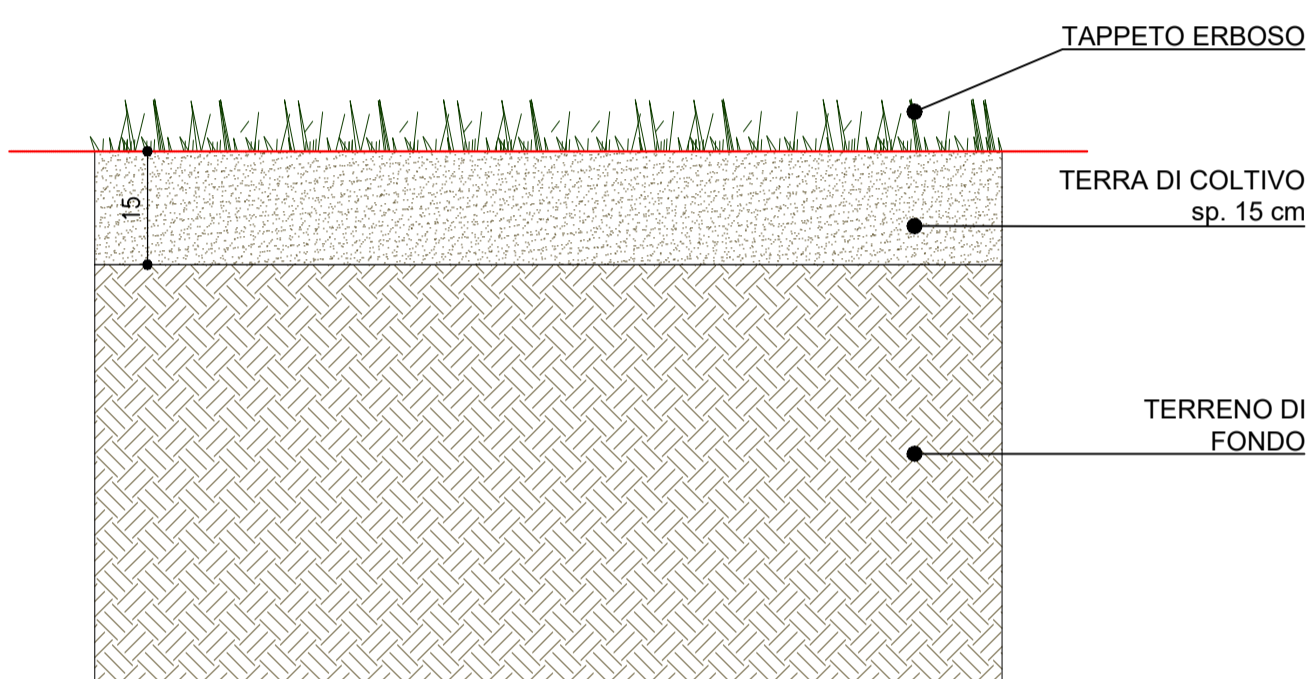

**OV1**  
Tappeto erboso  
SCALA 1:10

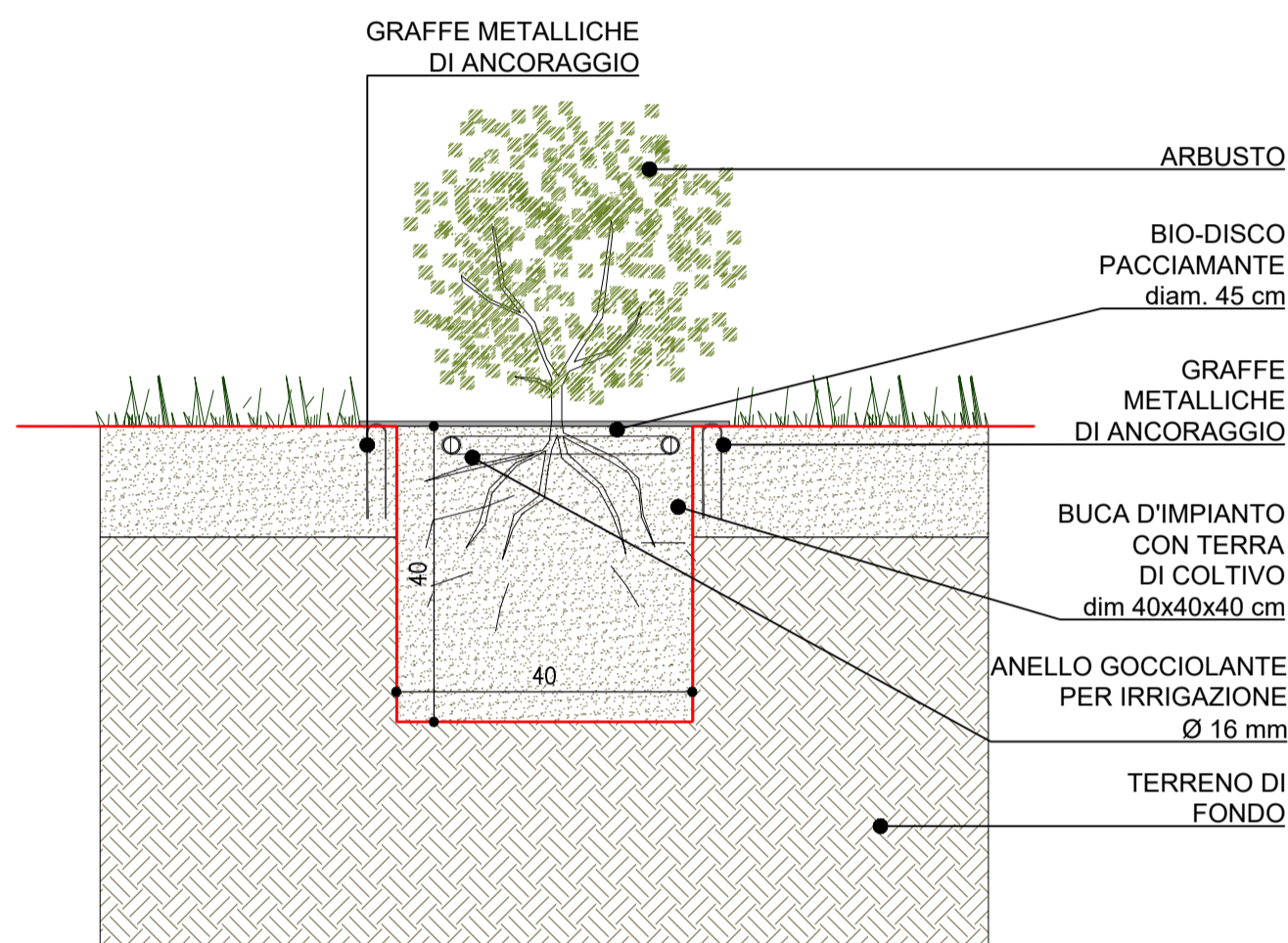

**OV4**  
Buca d'impianto arbusto con bio-disco, vaso 18-24 cm  
SCALA 1:10

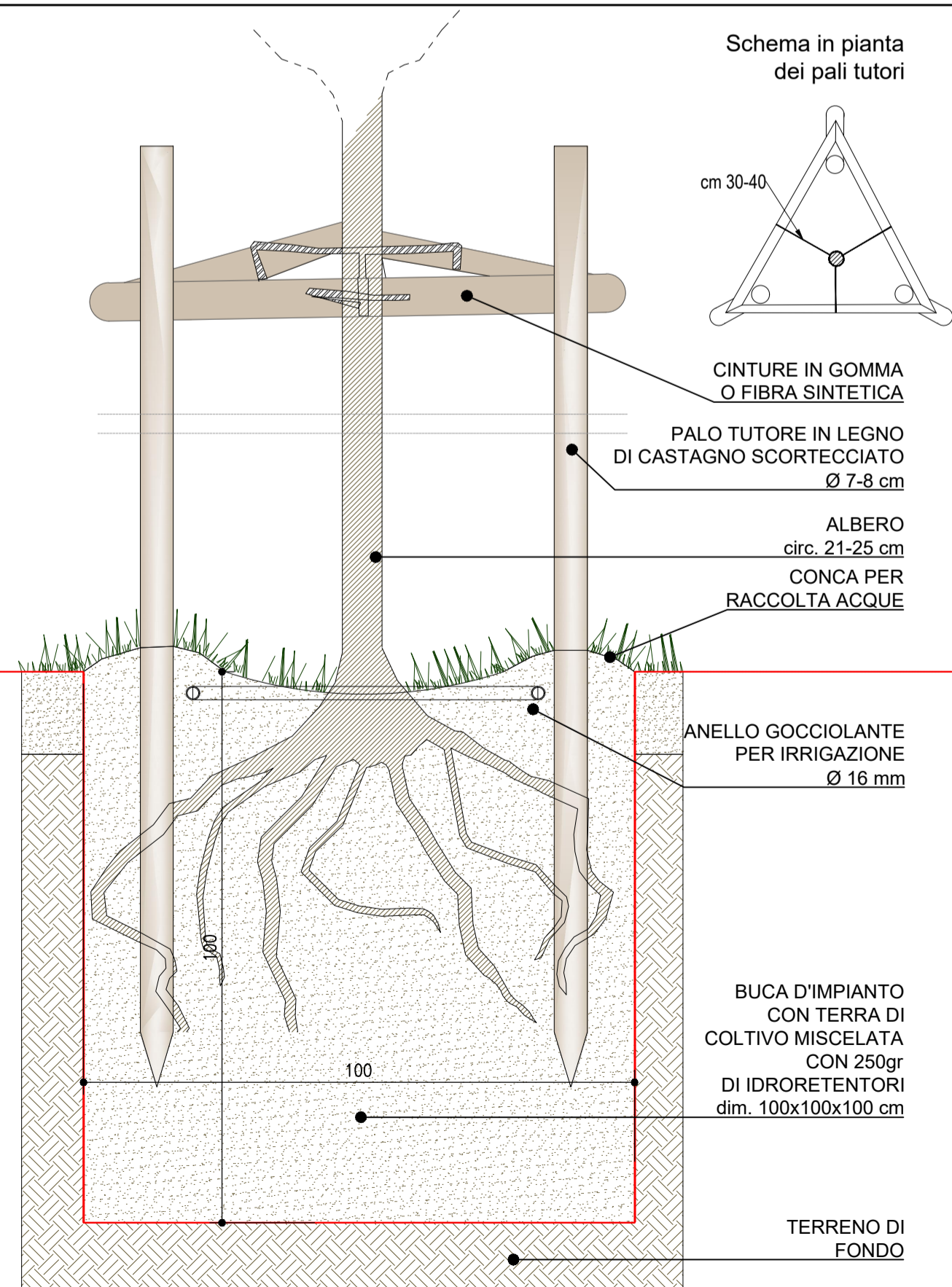

**OV8**  
Buca d'impianto per albero accresciuto circ. 14-16 cm  
SCALA 1:10

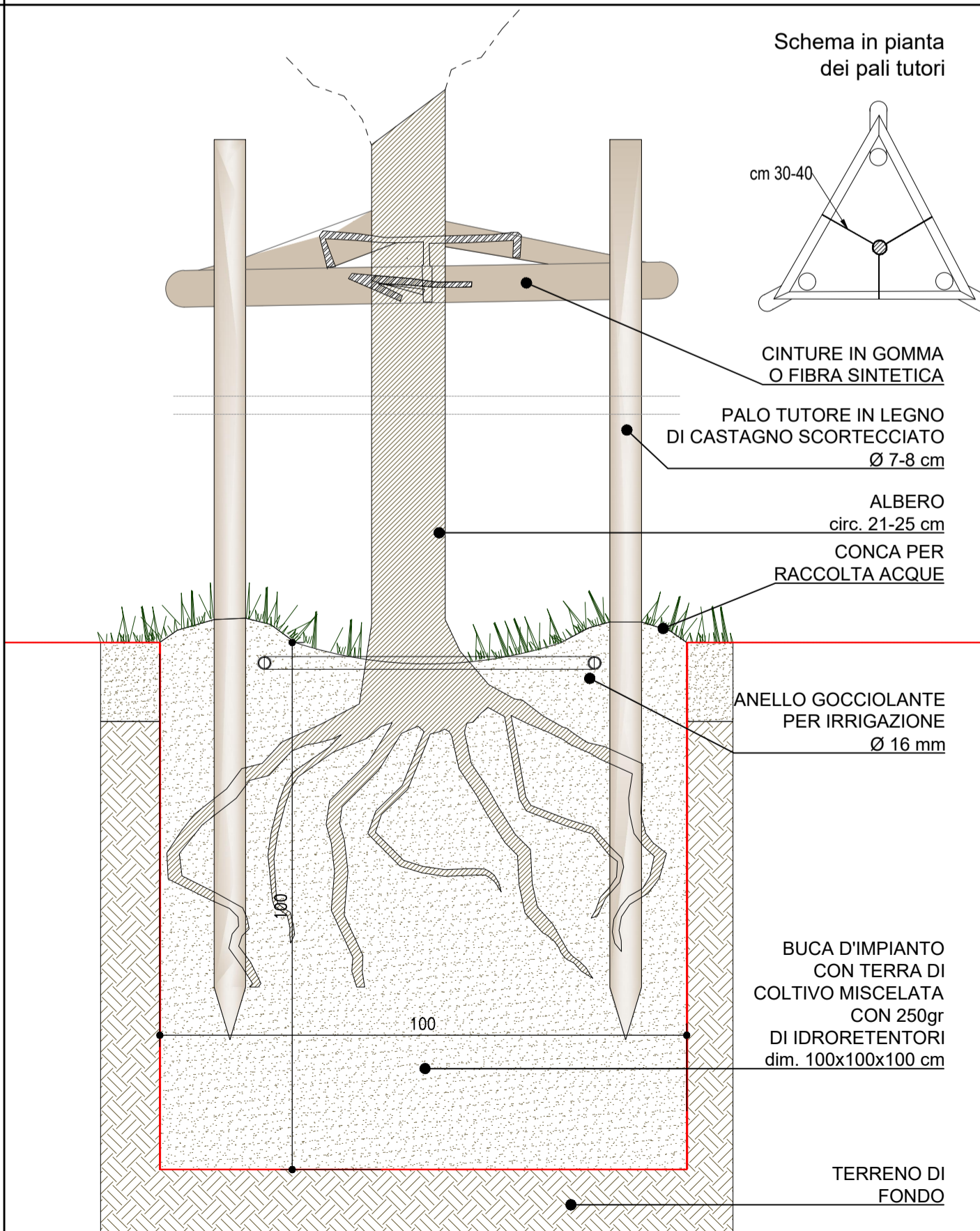

**OV7**  
Buca d'impianto per albero accresciuto circ. 21-25 cm  
SCALA 1:10

**NOTE GENERALI - FASI ESECUTIVE**

LE DIFFORMITÀ DEVONO ESSERE COMUNICATE IMMEDIATAMENTE AI PROGETTISTI PRIMA DI PROCEDERE. DEVONO ESSERE CONSIDERATE SOLO LE DIMENSIONI UTILIZZATE NEGLI ELABORATI. L'IMPRESA DEVE CONTROLLARE TUTTE LE DIMENSIONI IN OPERA.

TUTTE LE DIMENSIONI SONO ESPRESSE IN METRICA.

**PRESCRIZIONI ESECUTIVE**

LA POSIZIONE DI MASSIMA DEGLI ARREDI E' STATA INDICATA CON QUOTE GEOREFERENZIALI. RESTANO VALIDE PER IL LORO POSIZIONAMENTO LE SEGUENTI PRESCRIZIONI SULLE DISTANZE DA PERCORSI E TRA GLI ARREDI STESSI:

- PANCA DA PERCORSO (filo esterno) : 70 CM (percorso da 2m) - 10 CM (percorso da 4m)
- CESTINO DA PERCORSO (asse centrale) : 105 CM (percorso da 2m) - 45 CM (percorso da 4m)
- FONTANA DA PERCORSO (filo esterno) : 70 CM
- CESTINO DA PANCA (asse centrale) : 125 CM
- PANCA DA PANCA (filo esterno) : 100 CM
- PANCA DA TAVOLO (filo esterno) : 10 CM
- PORTABICI ALL'INTERNO DEL PERCORSO (filo esterno) : 30 CM

**KEY-MAP**

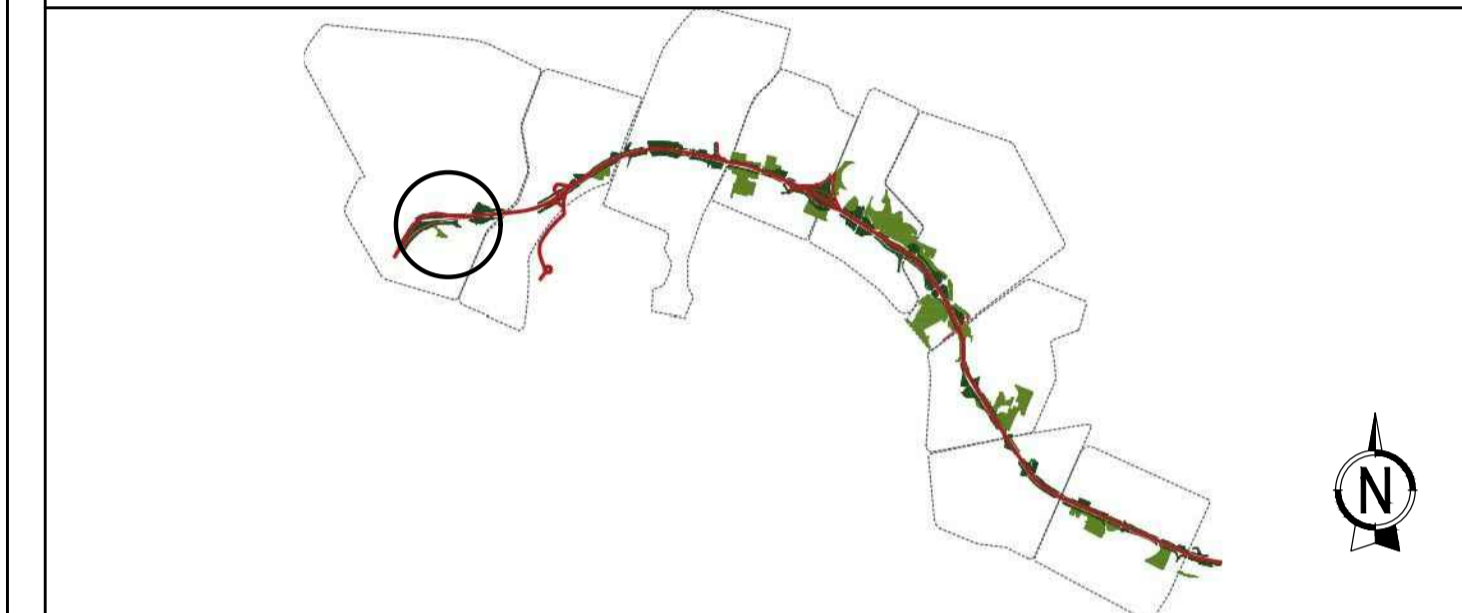

**AUTOSTRADA (A14) : BOLOGNA-BARI-TARANTO**  
TRATTO: BOLOGNA BORGO PANIGALE - BOLOGNA SAN LAZZARO

POTENZIAMENTO IN SEDE DEL SISTEMA  
AUTOSTRADALE E TANGENZIALE DI BOLOGNA

"PASSANTE DI BOLOGNA"

PROGETTO DEFINITIVO

**IT - INTERVENTI TERRITORIALI**

SIST. PARCO 01 - GIARDINO DI VIA DELLA BIRRA

SIST. A VERDE AP001 GIARDINO DI VIA DELLA BIRRA

ABACO DETTAGLI STRATIGRAFIE E ARREDI

<b>IL PROGETTISTA SPECIALISTICO</b> Ing. Dott. Daniele Mascelloni Ord. Ingg. Milano n.A30087 <b>RESPONSABILE NATURA E TERRITORIO</b>	<b>IL RESPONSABILE INTEGRAZIONE PRESTAZIONI SPECIALISTICHE</b> Ing. Raffaele Rinaldesi Ord. Ingg. Macerata N. A1088	<b>IL DIRETTORE TECNICO</b> Ing. Andrea Tanzi Ord. Ingg. Parma N. 1154 PROGETTAZIONE NUOVE OPERE AUTOSTRADALI
---	---	--

RIFERIMENTO PROGETTO		CODICE IDENTIFICATIVO				RIFERIMENTO DIRETTORIO		RIFERIMENTO ELABORATO		ORDINATORE		
111465	0000 PD IT S01 AP001 ARR00 DISUA 0176 2	111465	0000	PD	IT	S01	AP001	ARR00	DISUA	0176	2	00

 	PROJECT MANAGER: Ing. Raffaele Rinaldesi Ord. Ingg. Macerata N. A1088	SUPPORTO SPECIALISTICO:	REVISIONE
	REDDATTO:	VERIFICATO:	n. data
			0 DICEMBRE 2017

VISTO DEL COMMITTENTE  IL RESPONSABILE UNICO DEL PROCEDIMENTO Ing. Fabio Visintin	VISTO DEL CONCEDENTE 
--	--------------------------