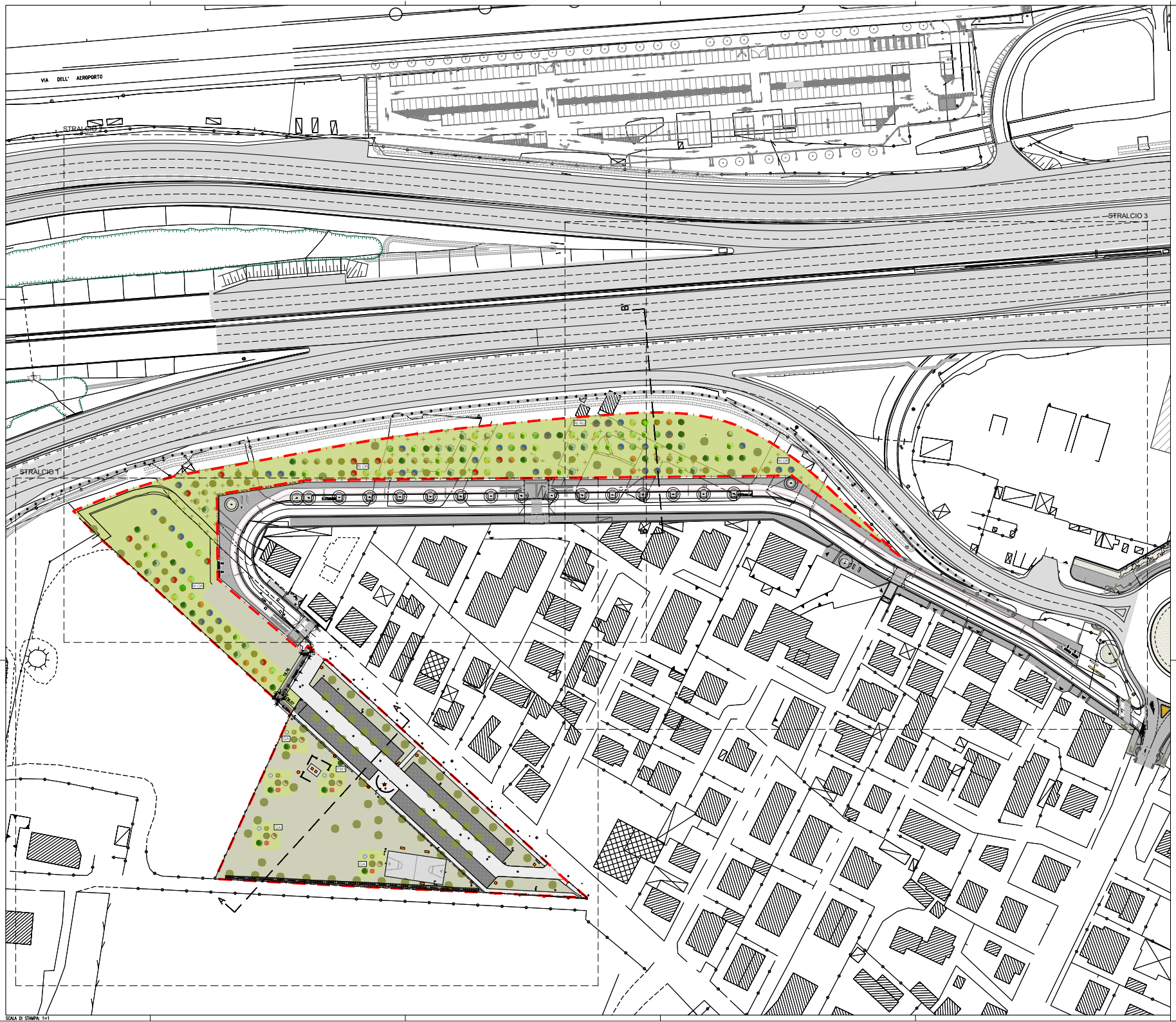

SCALA DI STAMPA: 1=1

NOTE GENERALI - FASI ESECUTIVE

LE DIFFORMITÀ DEVONO ESSERE COMUNICATE IMMEDIATAMENTE AI PROGETTISTI PRIMA DI PROCEDERE. DEVONO ESSERE CONSIDERATE SOLO LE DIMENSIONI UTILIZZATE NEGLI ELABORATI. L'IMPRESA DEVE CONTROLLARE TUTTE LE DIMENSION IN OPERA.

TUTTE LE DIMENSIONI SONO ESPRESSE IN METRICA.

PRESCRIZIONI ESECUTIVE

KEY-MAP

LEGENDA

Limite intervento

XX Riferimento sesti d'impianto

ESISTENTE:

- Verde urbano esistente
- Soggetti arborei presenti nel censimento del Comune di Bologna
- Copertura arborea - arbustiva
- Percorsi esitenti
- Edifici esistenti
- Aree attrezzate esistenti
- Area a disposizione del Comune

ARREDO:

- Panchine
- Cestini
- Porta bici
- Fontane
- Arredi vari

PROGETTO:

PAVIMENTAZIONI:

40 mq	Terra battuta
20 mq	calcestre
40 mq	Pavimentazione in calcestruzzo pigmentato con ossido di ferro
60 mq	Pavimentazione antitrauma in lastre di materiale ad elevata resistenza in granuli di gomma colorata tipo 9mm a 4,5cm
43 mq	Pavimentazione in autobloccanti
50 mq	Pavimentazione in conglomerato bituminoso
65 ml	Cordolo in pietra
40 ml	Fascia drenante in frantumato di cava con tubo microfessurato
50 ml	Cordolo con profilo a L in acciaio zincato ancorato su getto in cls
01 cad	Rampa di accesso carrabile
02 cad	Bollard
20 cad	Illuminazione

OPERE A VERDE:

8099 mq	Prato con semi da prato comprese semi di Trifolium repens
2150 mq	Deimpermeabilizzazione con lavorazione del terreno alla profondità di m 0,5 e semina di prato

ARREDO:

00 cad	AR01 - Panca in legno e acciaio con schienale - Euroform
00 cad	AR02 - Panca in legno e acciaio senza schienale - Euroform
00 cad	AR03 - Tavolo in legno e acciaio - Euroform
00 cad	AR04 - Portabiciclette da 6 stalli modello Varona - TL
00 cad	AR05 - Cestino portarifiuti a forma cilindrica - Metalco
00 cad	AR06 - Fontana in acciaio zincato - Metalco
00 cad	AR07 - Gioco per età scolare 6-12 anni - Kompan
00 cad	AR08 - Area fitness ad alta capacità - Kompan
00 cad	AR09 - Gioco con reti di arrampicata - Kompan
00 cad	AR10 - Gioco per bambini con scivolo - Kompan
00 cad	AR11 - Gioco per bambini per equilibrio - Kompan
00 cad	AR12 - Gioco per bambini piccoli - Kompan
00 cad	AR13 - Gioco molla delfino - Kompan
00 cad	AR14 - Gioco molla motocicletta - Kompan
00 cad	AR15 - Gioco circolare in acciaio e gomma - Kompan
00 cad	AR16 - Spinning arco doppio - Kompan
00 cad	AR17 - Spinning arco singolo - Kompan
00 cad	AR18 - Struttura multiattività 6-12 anni - Kompan

autostrade per l'italia

AUTOSTRADA (A14) : BOLOGNA-BARI-TARANTO

TRATTO: BOLOGNA BORGO PANIGALE - BOLOGNA SAN LAZZARO

POTENZIAMENTO IN SEDE DEL SISTEMA AUTOSTRADALE E TANGENZIALE DI BOLOGNA

"PASSANTE DI BOLOGNA"

PROGETTO DEFINITIVO

IT - INTERVENTI TERRITORIALI

SIST. PARCO 01 - GIARDINO DI VIA DELLA BIRRA

SIST. A VERDE AP001 GIARDINO DI VIA DELLA BIRRA

STATO DI PROGETTO
PLANIMETRIA

IL PROGETTISTA SPECIALISTICO
Ing. Dott. Daniele Manzolani
Ord. Ingg. Milano n.A30087
RESPONSABILE SICUREZZA
Ing. Dott. Ing.

IL RESPONSABILE INTEGRAZIONE PRESTAZIONI SPECIALISTICHE
Ing. Raffaele Rinaldesi
Ord. Ingg. Macerata N. A1568

IL DIRETTORE TECNICO
Ing. Andrea Tanzi
Ord. Ingg. Parma N. 1154
PROGETTAZIONE NUOVE OPERE AUTOSTRADALI

CODICE IDENTIFICATIVO														ORDINATORE
RIFERIMENTO PROGETTO				RIFERIMENTO DIRETTORIO					RIFERIMENTO ELABORATO					00
Codice Commessa	Codice Subprog. o Lotto funz.	Fase	Capitolo	Paragrafo	W B S	Parte d'opera	Tip.	Disciplina	Progressivo	Rev.				SCALA 1:500
111465	0000	PD	IT	S01	AP001	SP000	D	S U A	0171	2				

PROJECT MANAGER:
Ing. Raffaele Rinaldesi
Ord. Ingg. Macerata N. A1568

SUPPORTO SPECIALISTICO:

REDATTO:

VERIFICATO:

REVISIONE	
n.	data
0	DICEMBRE 2017
1	SETTEMBRE 2019
2	SETTEMBRE 2020

VISTO DEL COMMITTENTE
IL RESPONSABILE UNICO DEL PROCEDIMENTO
Ing. Fabio Cheloni

VISTO DEL CONCEDENTE
Ministero delle Infrastrutture e dei Trasporti