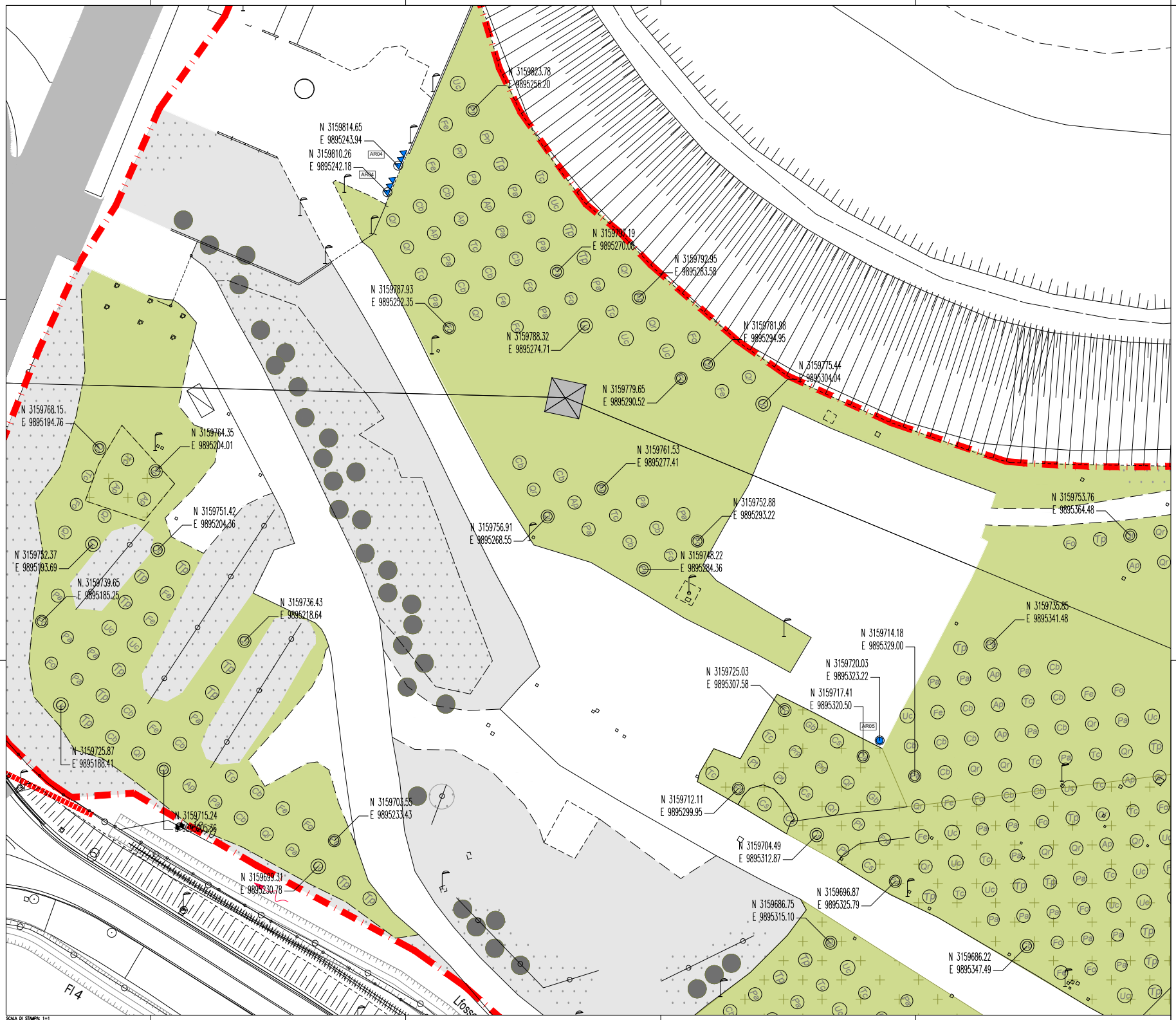

SCALA DI STAMPA: 1=1

NOTE GENERALI - FASI ESECUTIVE

LE DIFFORMITÀ DEVONO ESSERE COMUNICATE IMMEDIATAMENTE AI PROGETTISTI PRIMA DI PROCEDERE. DEVONO ESSERE CONSIDERATE SOLO LE DIMENSIONI UTILIZZATE NEGLI ELABORATI. L'IMPRESA DEVE CONTROLLARE TUTTE LE DIMENSIONI IN OPERA.

TUTTE LE DIMENSIONI SONO ESPRESSE IN METRICA.

PRESCRIZIONI ESECUTIVE

TUTTE LE QUANTITA' NUMERICHE RIFERITE AGLI ARREDI E ALLE SUPERFICI, RIPORTATE NELLA LEGENDA SOTTOSTANTE, RIGUARDANO NON SOLO LO STRALCIO RAPPRESENTATO, MA TUTTA L'AREA DI PROGETTO PARCO NORD.

KEY-MAP

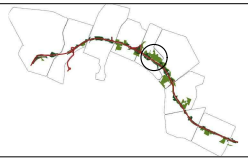

LEGENDA

Limite intervento

XX Riferimento sesti d'impianto

ESISTENTE:

- Verde urbano esistente
- Soggetti arborei presenti nel censimento del Comune di Bologna
- Copertura arboreo - arbustiva
- Percorsi esitenti
- Edifici esistenti
- Aree attrezzate esistenti
- Area a disposizione del Comune

ARREDO:

- Panchine
- Cestini
- Porta bici
- Fontane
- Arredi vari

PROGETTO:

PAVIMENTAZIONI:

00 mq	Terra battuta
00 mq	calcestre
00 mq	Pavimentazione in calcestruzzo pigmentato con ossido di ferro
00 mq	Pavimentazione antitrauma in lastre di materiale ad elevata resistenza in granuli di gomma colorata tp, tnc a 5,5cm
00 mq	Pavimentazione in autobloccanti
00 mq	Pavimentazione in conglomerato bituminoso
00 ml	Cordolo in pietra
00 ml	Fascia drenante in frantumato di cava con tubo microfessurato
00 ml	Cordolo con profilo a L in acciaio zincato ancorato su getto in cls
00 cad	Rampa di accesso carrabile
00 cad	Bollard
00 cad	Illuminazione

OPERE A VERDE:

6219 mq	Prato con semi da prato compressi semi di Trifolium repens
6112 mq	Deimpermeabilizzazione con lavorazione del terreno alla profondità di m 0,5 e semina di prato

ARREDO:

14 cad	AR01 - Panca in legno e acciaio con schienale - Euroform
00 cad	AR02 - Panca in legno e acciaio senza schienale - Euroform
00 cad	AR03 - Tavolo in legno e acciaio - Euroform
03 cad	AR04 - Portabiciette da 6 stalli modello Verona - TL
15 cad	AR05 - Cestino portarifiuti a forma cilindrica - Metalco
04 cad	AR06 - Fontana in acciaio zincato - Metalco
00 cad	AR07 - Gioco per età scolare 6-12 anni - Kompan
00 cad	AR08 - Area fitness ad alta capacità - Kompan
00 cad	AR09 - Gioco con reti di arrampicata - Kompan
00 cad	AR10 - Gioco per bambini con rotazione - Kompan
00 cad	AR11 - Gioco per bambini per rotazione - Kompan
00 cad	AR12 - Gioco per bambini piccoli - Kompan
00 cad	AR13 - Gioco molla delfino - Kompan
00 cad	AR14 - Gioco molla motociclette - Kompan
00 cad	AR15 - Gioco circolare in acciaio e gomma - Kompan
00 cad	AR16 - Spinning arco doppio - Kompan
00 cad	AR17 - Spinning arco singolo - Kompan
00 cad	AR18 - Struttura multiattività 6-12 anni - Kompan

autostrade per l'italia

AUTOSTRADA (A14) : BOLOGNA-BARI-TARANTO

TRATTO: BOLOGNA BORGO PANIGALE - BOLOGNA SAN LAZZARO

POTENZIAMENTO IN SEDE DEL SISTEMA AUTOSTRADALE E TANGENZIALE DI BOLOGNA

"PASSANTE DI BOLOGNA"

PROGETTO DEFINITIVO

IT - INTERVENTI TERRITORIALI

SIST. PARCO 06 - AREA PARCO NORD

SIST. A VERDE AP006 AREA PARCO NORD

TRACCIAMENTI: STRALCIO PLANIMETRICO 2/8

IL PROGETTISTA SPECIALISTICO
Ing. Dott. Daniele Moscatiani
Ord. Ingg. Milano n.A20087
RESPONSABILE NOTURA E TERRITORIO

IL RESPONSABILE INTEGRAZIONE PRESTAZIONI SPECIALISTICHE
Ing. Raffaele Rinaldesi
Ord. Ingg. Macerata N. A1068

IL DIRETTORE TECNICO
Ing. Andrea Tanzi
Ord. Ingg. Ferrara N. 154
PROGETTAZIONE NUOVE OPERE AUTOSTRADALI

INFORMATIVA PROGETTO		CODICE IDENTIFICATIVO						INFORMATIVA DIRETTORI				INFORMATIVA ELABORATO			ORDINATORE
Codice Commessa	Lotto, Sub-Prog, Cod.Appalto	Fase	Capitolo	Paragrafo	W B S	Parte d'opera	Tip.	Disciplina	Progressivo	Rev.					00
111465	0000	PD	IT	S06	AP006	OV000	D	S U A	0225	2					SCALA 1:200

PROJECT MANAGER: Ing. Raffaele Rinaldesi, Ord. Ingg. Macerata N. A1068

SUPPORTO SPECIALISTICO:

REDATTO:

VERIFICATO:

REVISIONE	
n.	data
0	DICEMBRE 2017
1	SETTEMBRE 2019
2	SETTEMBRE 2020

VISTO DEL COMMITTENTE
autostrade per l'italia
IL RESPONSABILE UNICO DEL PROCEDIMENTO
Ing. Fabio Oberto

VISTO DEL CONCEDENTE
Ministero delle Infrastrutture e dei Trasporti
DIPARTIMENTO PER LA RETE STRADALE

IL PRESENTE DOCUMENTO NON POTRA' ESSERE COPIATO, RIPRODOTTO O ALTRIMENTI PUBBLICATO, IN TUTTO O IN PARTE, SENZA IL CONSENSO SCRITTO DELLA SOC. AUTOSTRADE PER L'ITALIA S.P.A. O DEI CESSIONARI DI DIRITTI NON FORNITORI CHE HANNO CURATO IL PROGETTO