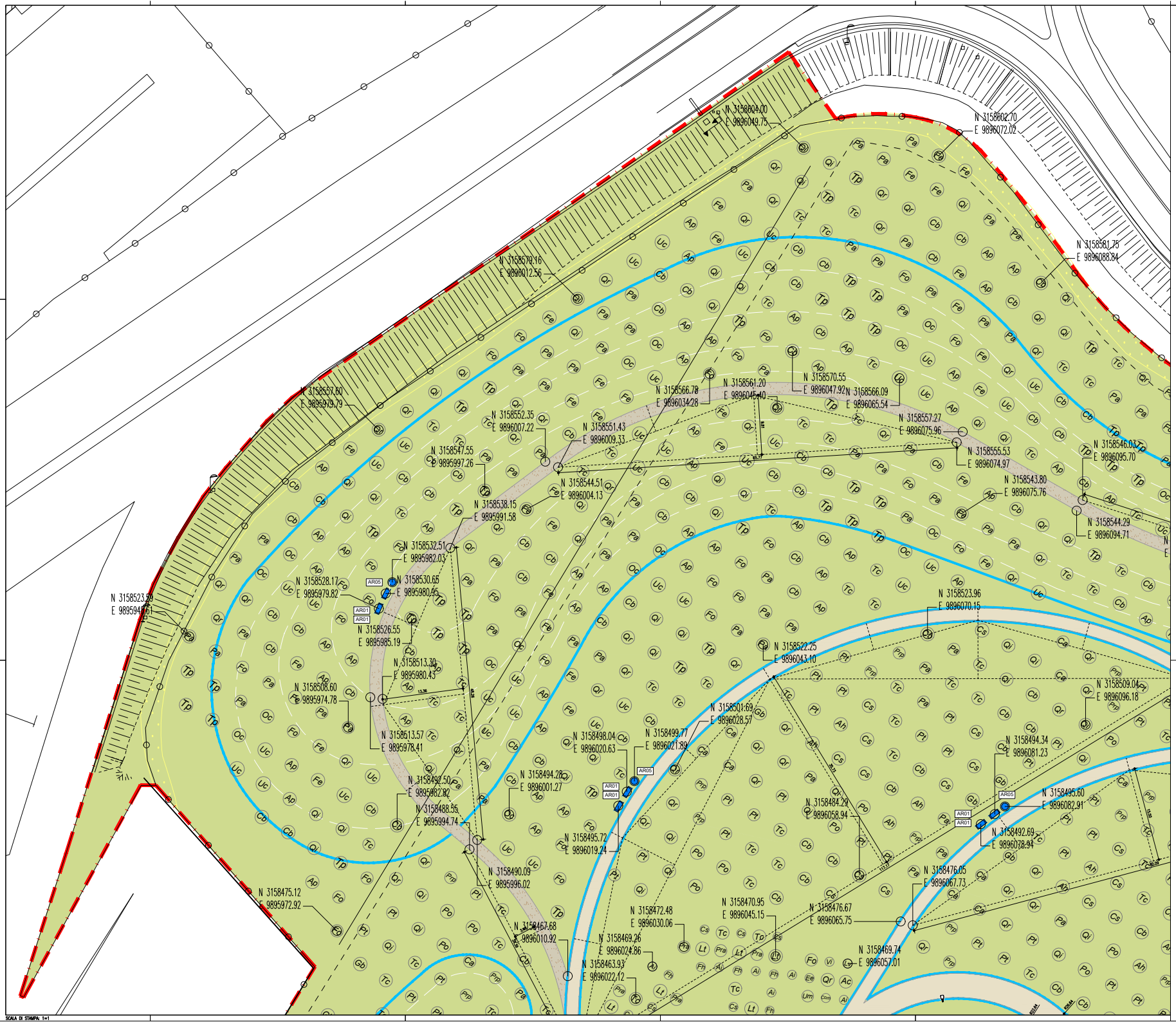

SCALA DI STAMPA: 1=1

NOTE GENERALI - FASI ESECUTIVE

LE DIFFORMITÀ DEVONO ESSERE COMUNICATE IMMEDIATAMENTE AI PROGETTISTI PRIMA DI PROCEDERE. DEVONO ESSERE CONSIDERATE SOLO LE DIMENSIONI UTILIZZATE NEGLI ELABORATI. L'IMPRESA DEVE CONTROLLARE TUTTE LE DIMENSION IN OPERA.

TUTTE LE DIMENSIONI SONO ESPRESSE IN METRICA.

PRESCRIZIONI ESECUTIVE

TUTTE LE QUANTITÀ NUMERICHE RIFERITE AGLI ARREDI E ALLE SUPERIFICI, RIPORTATE NELLA LEGENDA SOTTOSTANTE, RIGUARDANO NON SOLO LO STRALCIO RAPPRESENTATO, MA TUTTA L'AREA DI PROGETTO PARCO SAN DONNINO.

459 mq — Abbattimento per nuove lavorazioni: copertura arboreo - arbustiva

KEY-MAP

LEGENDA

Limite intervento

XX Riferimento sesti d'impianto

ESISTENTE:

- Verde urbano esistente
- Soggetti arborei presenti nel censimento del Comune di Bologna
- Copertura arboreo - arbustiva
- Percorsi esistenti
- Edifici esistenti
- Aree attrezzate esistenti
- Area a disposizione del Comune

ARREDO:

- Panchine
- Cestini
- Porta bici
- Fontane
- Arredi vari

PROGETTO:

PAVIMENTAZIONI:

1173 mq	Terra battuta
6459 mq	calcestre
483 mq	Pavimentazione in calcestruzzo pigmentato con ossido di ferro
256 mq	Pavimentazione antitrauma in lastre di materiale ad elevata resilienza in granuli di gomma colgata sp. tra a 4,5cm
00 mq	Pavimentazione in autobloccanti
00 mq	Pavimentazione in conglomerato bituminoso
00 ml	Cordolo in pietra
4454 ml	Fascia drenante in frantumato di cava con tubo microfessurato
440 ml	Cordolo con profilo a L in acciaio zincato ancorato su getto in cls
00 cad	Rampa di accesso carrabile
00 cad	Bollard
113 cad	Illuminazione

OPERE A VERDE:

30414 mq	Prato con semi da orato comprensi semi di Trifolium repens
882 mq	Deimpermeabilizzazione con lavorazione del terreno alla profondità di m 0,5 e semina di prato

ARREDO:

52 cad	AR01 - Panca in legno e acciaio con schienale - Euroform
08 cad	AR02 - Panca in legno e acciaio senza schienale - Euroform
04 cad	AR03 - Tavolo in legno e acciaio - Euroform
04 cad	AR04 - Portabicletta da 6 stalli modello Verona - TL
20 cad	AR05 - Cestino portarifiuti a forma cilindrica - Metalco
04 cad	AR06 - Fontana in acciaio zincato - Metalco
00 cad	AR07 - Gioco per età scolare 6-12 anni - Kompan
00 cad	AR08 - Area fitness ad alta capacità - Kompan
01 cad	AR09 - Gioco con reti di arrampicata - Kompan
00 cad	AR10 - Gioco per bambini con movimento oscillante - Kompan
00 cad	AR11 - Gioco per bambini per equilibrio - Kompan
00 cad	AR12 - Gioco per bambini piccoli - Kompan
01 cad	AR13 - Gioco molla delfino - Kompan
01 cad	AR14 - Gioco molla motocicletta - Kompan
00 cad	AR15 - Gioco circolare in acciaio e gomma - Kompan
00 cad	AR16 - Spinning arco doppio - Kompan
00 cad	AR17 - Spinning arco singolo - Kompan
00 cad	AR18 - Struttura multiattività 6-12 anni - Kompan

autostrade per l'italia

AUTOSTRADA (A14) : BOLOGNA-BARI-TARANTO

TRATTO: BOLOGNA BORGO PANIGALE - BOLOGNA SAN LAZZARO

POTENZIAMENTO IN SEDE DEL SISTEMA AUTOSTRADALE E TANGENZIALE DI BOLOGNA

"PASSANTE DI BOLOGNA"

PROGETTO DEFINITIVO

IT - INTERVENTI TERRITORIALI

SIST. PARCO 07 - PARCO SAN DONNINO

SIST. A VERDE AP007 PARCO SAN DONNINO

TRACCIAMENTI: STRALCIO PLANIMETRICO 1/8

IL PROGETTISTA SPECIALISTICO
Ing. Dott. Dottore Manucharyan
Ord. Ingg. Milano n.A30087
RESPONSABILE DELLA PROGETTAZIONE

IL RESPONSABILE INTEGRAZIONE PRESTAZIONI SPECIALISTICHE
Ing. Raffaele Rinaldesi
Ord. Ingg. Macerata N. A1568

IL DIRETTORE TECNICO
Ing. Andrea Tanzi
Ord. Ingg. Parma N. 1154
PROGETTAZIONE NUOVE OPERE AUTOSTRADALI

RIFERIMENTO PROGETTO			RIFERIMENTO DIRETTORIO				RIFERIMENTO ELABORATO					ORDINATORE
Codice Commessa	Lotto, Sub-lotto, Fase di Appalto	Fase	Capitolo	Paragrafo	W B S	Parte d'opera	Tip	Disciplina	Progressivo	Rev.		00
111465	0000	PD	IT	S07	AP007	OV000	D	S U A	0244	2		SCALA 1:200

PROJECT MANAGER
Ing. Raffaele Rinaldesi
Ord. Ingg. Macerata N. A1568

SUPPORTO SPECIALISTICO

REDATTO:

VERIFICATO:

REVISIONE	
n.	data
0	DICEMBRE 2017
1	SETTEMBRE 2019
2	SETTEMBRE 2020

VISTO DEL COMMITTENTE
IL RESPONSABILE UNICO DEL PROCEDIMENTO
Ing. Paola Gherardi

VISTO DEL CONCEDENTE
Ministero delle Infrastrutture e dei Trasporti
DIPARTIMENTO PER LA RIORGANIZZAZIONE, LA GESTIONE SANITARIA ED IL MONITORAGGIO DEGLI INVESTIMENTI PUBBLICI
DIREZIONE GENERALE PER LA VIGILANZA SULLE CONCESSIONI AUTOSTRADALI E VIGILANZA SUI CONTRAENTI GENERALI

A PRESENTE DOCUMENTO NON POTRA' ESSERE COPIATO, RIPRODOTTO O ALTRIMENTI PUBBLICATO, IN TUTTO O IN PARTE, SENZA IL CONSENSO SCRITTO DELLA SOC. AUTOSTRADE PER L'ITALIA S.P.A.. OGNI UTILIZZO NON AUTORIZZATO SARA' PERSEGUITO A NORMA DI LEGGE.
THIS DOCUMENT MAY NOT BE COPIED, REPRODUCED OR PUBLISHED, EITHER IN PART OR IN ENTIRETY, WITHOUT THE WRITTEN CONSENT OF SOC. AUTOSTRADE PER L'ITALIA S.P.A.. UNAUTHORIZED USE WILL BE PROSECUTED BY LAW.