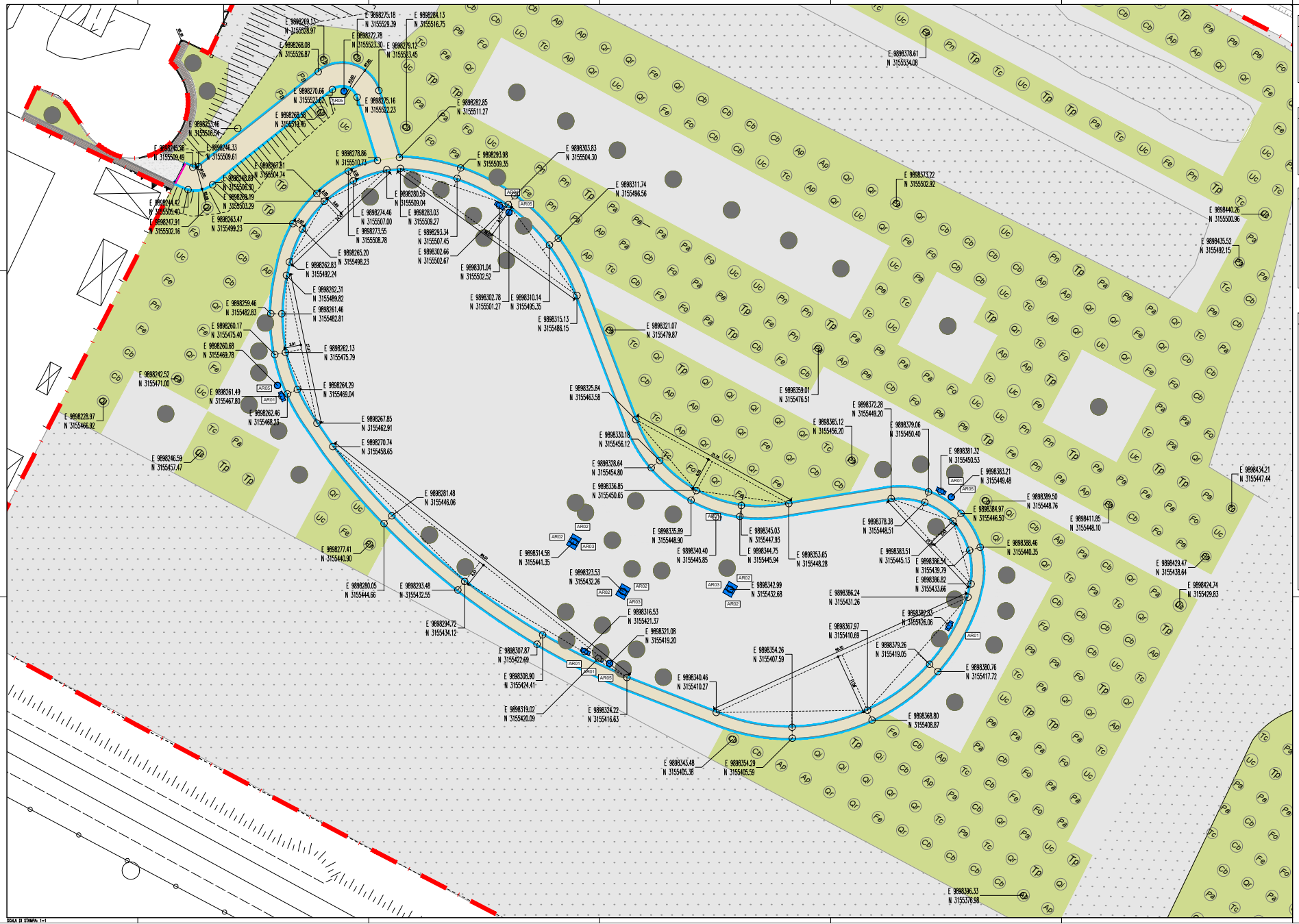

NOTE GENERALI - FASI ESECUTIVE

LE DIFFORMITÀ DEVONO ESSERE COMUNICATE IMMEDIATAMENTE AI PROGETTISTI PRIMA DI PROCEDERE. DEVONO ESSERE CONSIDERATE SOLO LE DIMENSIONI UTILIZZATE NEGLI ELABORATI. L'IMPRESA DEVE CONTROLLARE TUTTE LE DIMENSIONI IN OPERA.

TUTTE LE DIMENSIONI SONO ESPRESSE IN METRICA.

PRESCRIZIONI ESECUTIVE

TUTTE LE QUANTITA' NUMERICHE RIFERITE AGLI ARREDI E ALLE SUPERFICI, RIPORTATE NELLA LEGENDA SOTTOSTANTE, RIGUARDANO NON SOLO LO STRALCIO RAPPRESENTATO, MA TUTTA L'AREA DI PROGETTO CANOVA.

01 cad — Abbattimento per nuove lavorazioni: soggetti arborei presenti nel cantiere del Comune di Bologna

KEY-MAP

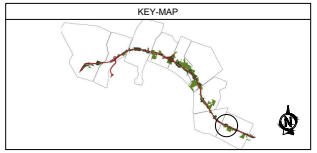

LEGENDA - STATO DI PROGETTO

Limite intervento

XX Riferimento sesti d'impianto

ESISTENTE:

- Verde urbano esistente
- Soggetti arborei presenti nel cantiere del Comune di Bologna
- Copertura arboreo - arbustiva
- Percorsi esistenti
- Edifici esistenti
- Area attrezzate esistenti
- Area a disposizione del Comune

ARREDO:

- Panchine
- Cestini
- Porta bici
- Fontane
- Arredi vari

PROGETTO:

PAVIMENTAZIONI:

20 mq	Terra battuta
447 mq	calcestre
20 mq	Pavimentazione in calcestruzzo pigmentato con casido di ferro
60 mq	Pavimentazione antitrauma in fibre di polietilene ad elevata resistenza in gran di 6, 9 e 4,5cm
20,1 mq	Pavimentazione in autobloccanti
10,3 mq	Pavimentazione in conglomerato bituminoso
100 ml	Cordolo in pietra
53 ml	Fascia drenante in frantumato di cava con tubo drenante DN 200
34 ml	Cordolo con profilo a L in acciaio zincato ancorato su getto in cls
20 cad	Rampa di accesso carrabile
02 cad	Bollard
03 cad	Illuminazione

OPERE A VERDE:

4200 mq	Prato con semi da orato
20 mq	Deltaporeassbilizzazione con lavorazione del terreno alla profondità di m 0,5 e semina di prato

ARREDO:

07 cad	AR01 - Panca in legno e acciaio con schienale - Euroform
06 cad	AR02 - Panca in legno e acciaio senza schienale - Euroform
03 cad	AR03 - Tavolo in legno e acciaio - Euroform
02 cad	AR04 - Portabicicletta da 6 stalli - Pandoro - Tc
05 cad	AR05 - Cestino portarifiuti a forma cilindrica - Metalco
02 cad	AR06 - Fontana in acciaio zincato - Metalco
01 cad	AR07 - Gioco per età scolare a 12 anni - Kompan
01 cad	AR08 - Area fitness ad alta capacità - Kompan
02 cad	AR09 - Gioco con reti di arrampicata - Kompan
03 cad	AR10 - Gioco per bambini con sfasatore - Kompan
02 cad	AR11 - Gioco per bambini per equilibrio - Kompan
03 cad	AR12 - Gioco per bambini piccoli - Kompan
03 cad	AR13 - Gioco molla delfino - Kompan
02 cad	AR14 - Gioco molla motocicletta - Kompan
03 cad	AR15 - Gioco circolare in acciaio zigrinato - Kompan
02 cad	AR16 - Spinning arco doppio - Kompan
02 cad	AR17 - Spinning arco singolo - Kompan
03 cad	AR18 - Struttura multiattività 6-12 anni - Kompan

autostrade per l'Italia

AUTOSTRADA (A14) : BOLOGNA-BARI-TARANTO

TRATTO: BOLOGNA BORGO PANIGALE - BOLOGNA SAN LAZZARO

POTENZIAMENTO IN SEDE DEL SISTEMA AUTOSTRADALE E TANGENZIALE DI BOLOGNA

"PASSANTE DI BOLOGNA"

PROGETTO DEFINITIVO

IT - INTERVENTI TERRITORIALI

SIST. PARCO 10 - AREA CANOVA

SIST. A VERDE AP010 AREA CANOVA

TRACCIAMENTI: STRALCIO PLANIMETRICO 1/3

IL PROGETTISTA SPECIALISTICO
Ing. Dott. Daniele Masselloni
Ord. Ingg. Milano n.A20087
RESPONSABILE SERVIZI
DI INGEGNERIA

IL RESPONSABILE D'INTEGRAZIONE PRESTAZIONI SPECIALISTICHE
Ing. Raffaele Rinaldesi
Ord. Ingg. Macerata N. A1088

IL DIRETTORE TECNICO
Ing. Andrea Tanzi
Ord. Ingg. Parma N. 1164
PROGETTAZIONE NUOVE OPERE AUTOSTRADALI

| CODICE IDENTIFICATIVO | | |