AREA DI CANTIERE CB001 - PLANIMETRIA

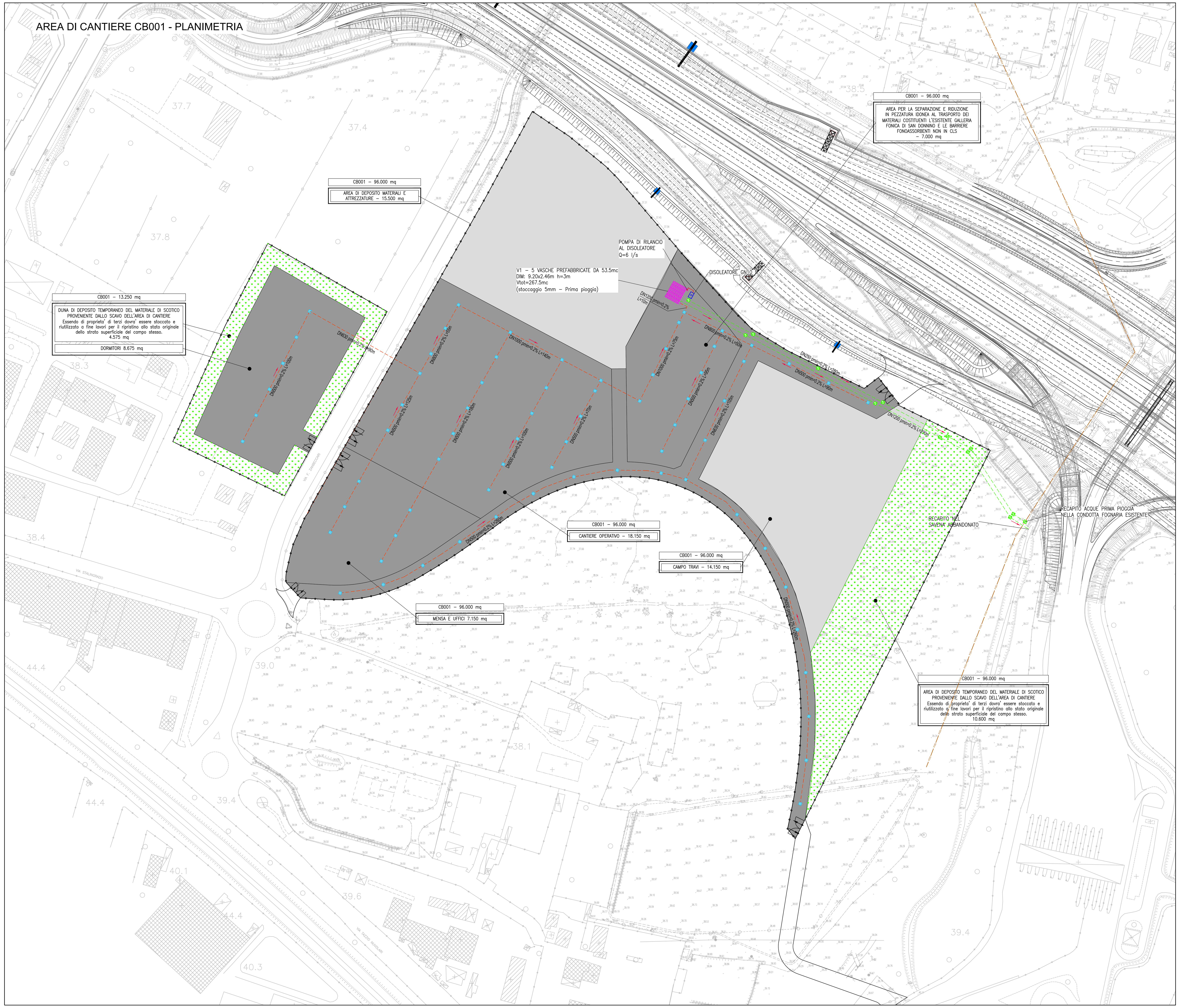

VASCA DI STOCCAGGIO IN C.A.V.

SCALA 1:50

DISEGNO TIPOLOGICO VASCA

Dimensionata in base ai carichi di PRIMA categoria secondo le NTC2008

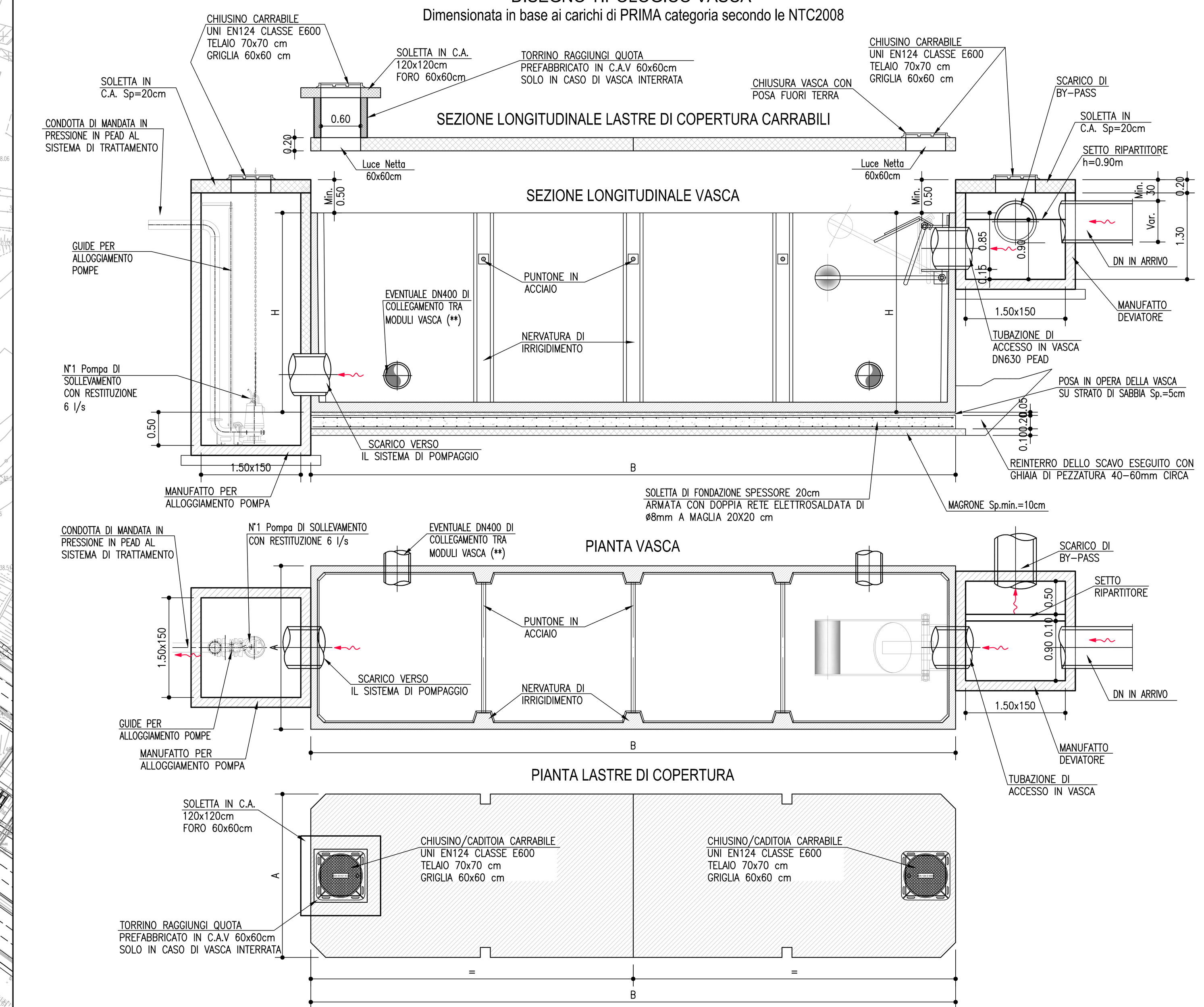

Specifiche Tecniche Impianto di sollevamento del trattamento						
Vasca	Pompe (n°)	Mandata (DN)	Mandate L. (m)	Prevalenza (m)	Potenza (Kw)	Portata di picco pompa (l/s)
V1	1	65	15	5	2.4	6

NOTA BENE :
- TUTTE LE POMPE DOVRANNO ESSERE EQUIPAGGIATE CON VALVOLE DI RITEGNO A SFERA E SARACINESCA DI SVUOTAMENTO
- TUTTE LE MANDATE SONO IN PEAD -PN10- (Salvo dove indicato diversamente)

TABELLA DIMENSIONI (in cm)

VASCA	N° MODULI	A	B	H	VOLUME MODULO	VOLUME TOT.
V1	5	246	920	300	53.5	267.5

(**)=TUBO DI COLLEGAMENTO IDRAULICO TRA MODULI VASCA
N°1 FORO CON B<=5.00m
N°2 FORI CON B>5.00m

POZZETTO DI ISPEZIONE

Scala 1:25

Dim. 60x60 DA DN200 A DN 400
Dim. 80x80 DA DN500 A DN 630
Dim. 100x100 PER DN800
Dim. 150x150 DA DN1000 A DN1200

SEZIONE A-A

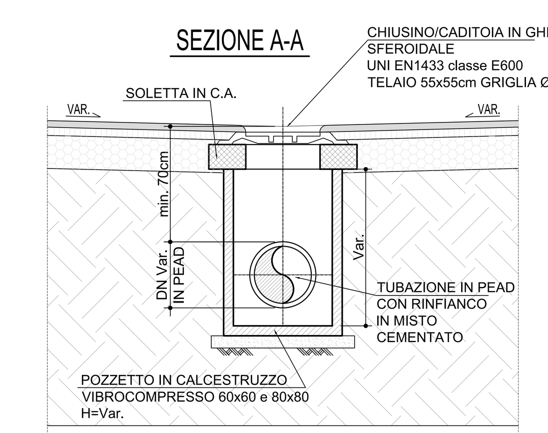

VISTA IN PIANTA

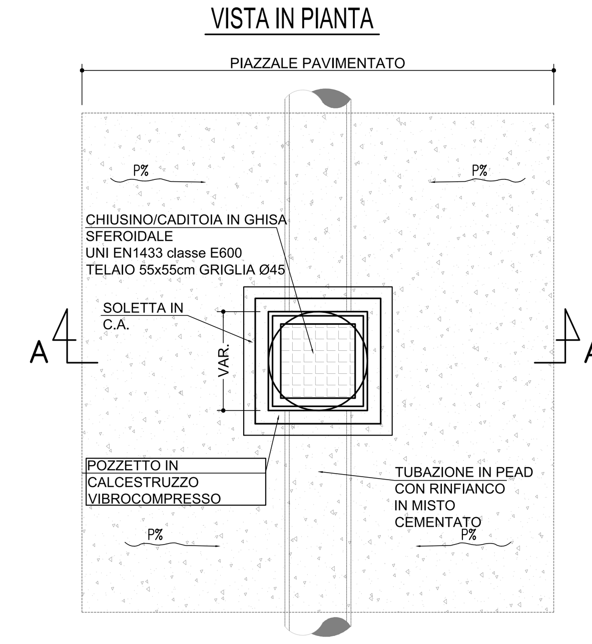

PARTICOLARE TRINCEA DI SCAVO

SCALA 1:50

COLLETTORI

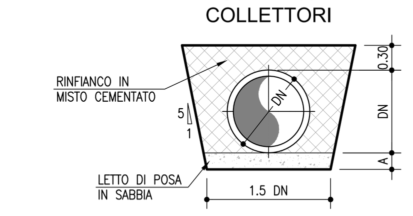

TABELLA DIMENSIONI TUBI PEAD e PP

DN	DN315	DN400	DN500	DN630	DN800	DN1000	DN1200
A (cm)	10	10	15	15	20	25	25

QUADRO DI UNIONE

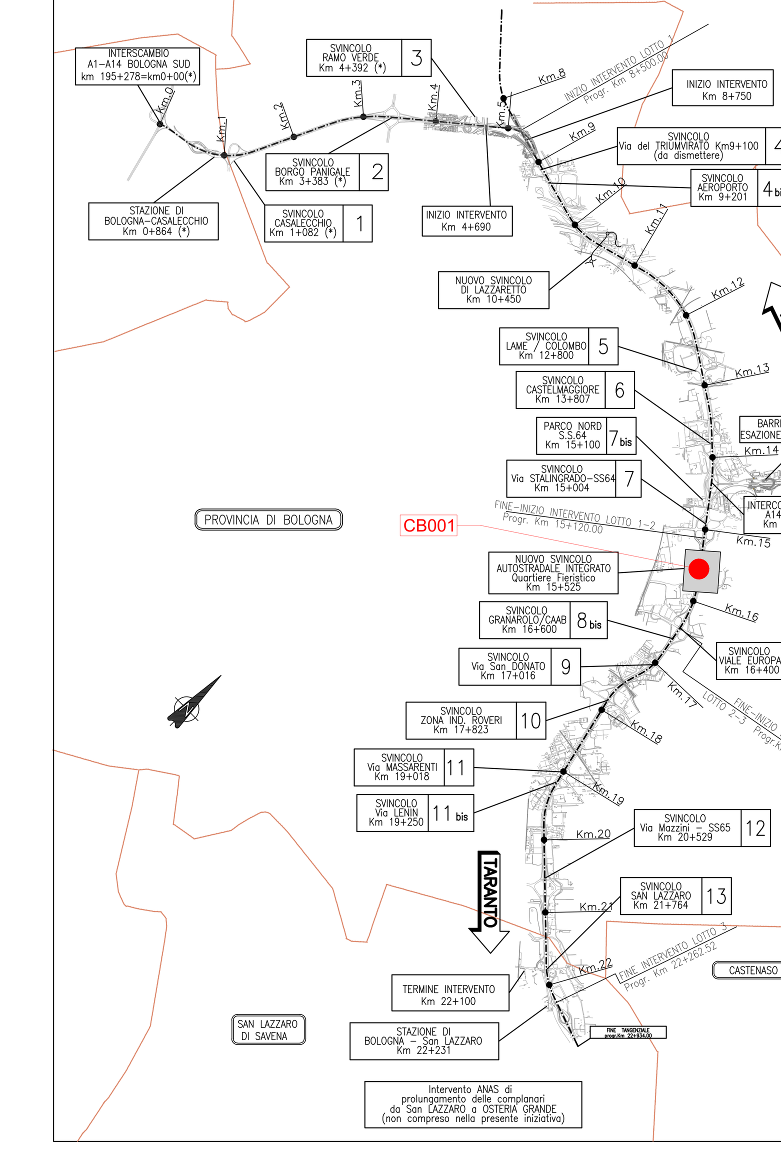

APPRESTAMENTI DI CANTIERE

- RECINZIONE IN RETE METALLICA
- PIAZZALE CON FINITURA IN CONGLOMERATO BITUMINOSO
- PIAZZALE CON FINITURA IN MATERIALE MISTO DA CAVA
- DUNA E AREA DI STOCCAGGIO MATERIALE DI COLTIVO
- ENTRATA/USCITA MEZZI DI CANTIERE

LEGENDA SISTEMAZIONI IDRAULICHE

- COLLETTORI - ACQUE METEORICHE PRIMA PIOGGIA (5mm)
- COLLETTORI - ACQUE DEPURATE O SUCCESSIVE ALLA PRIMA PIOGGIA
- POZZETTO DI ISPEZIONE PREFABBRICATO IN CAV ADATTO PER CARICHI DI CANTIERE CON CHIUSINO IN GHISA SFEROIDALE CLASSE E600 DIM TEL. 550x550mm, passo Ø 450mm
- POZZETTO DI ISPEZIONE PREFABBRICATO IN CAV ADATTO PER CARICHI DI CANTIERE CON GRIGLIA IN GHISA SFEROIDALE CLASSE E600 DIM TEL. 550x550mm, passo Ø 450mm
- POMPA
- DIREZIONE DEFLUSSO COLLETTORI
- DS DISOLEATORE PREFABBRICATO GN10
- VASCHE PREFABBRICATE IN CAV PER LO STOCCAGGIO DELLE ACQUE METEORICHE (Prima pioggia 5mm)

NOTE

I tubi a gravità delle reti meteoriche sono in PEAD serie SN8.

Le pendenze dei tubi di piccolo diametro, se non espliciatamente indicato, sono da assumersi con valore minimo dell'0.2%.

autostrade per l'italia

AUTOSTRADA (A14) : BOLOGNA-BARI-TARANTO

TRATTO: BOLOGNA BORGO PANIGALE - BOLOGNA SAN LAZZARO

POTENZIAMENTO IN SEDE DEL SISTEMA AUTOSTRADALE E TANGENZIALE DI BOLOGNA

"PASSANTE DI BOLOGNA"

PROGETTO DEFINITIVO

CN – CANTIERIZZAZIONI

AREE DI CANTIERE CAVE E DEPOSITI

CB001/CO001 – Campo Base e Cantiere Operativo

CB001 – PLANIMETRIA DI DRENAGGIO E PARTICOLARI TIPOLOGICI

IL PROGETTISTA SPECIALISTICO	IL RESPONSABILE INTEGRAZIONE PRESTAZIONI SPECIALISTICHE	IL DIRETTORE TECNICO
Ing. Paolo De Paoli Ord. Ingg. Pavia N.1739 RESPONSABILE IDROLOGIA E IDRAULICA	Ing. Raffaele Rinaldesi Ord. Ingg. Macerata N. A1068	Ing. Andrea Tanzi Ord. Ingg. Parma N. 1154 PROGETTAZIONE NUOVE OPERE AUTOSTRADALI

CODICE IDENTIFICATIVO

Codice Commessa	Lotto, Sub-Prog, Cod. Appalto	Fase	Capitolo	Paragrafo	W B S	Parte d'opera	Tip.	Disciplina	Progressivo	Rev.	ORDINATORE
111465	0000	PD	CN	ACN	CB001	00000	D	IDR	0334	–2	00

SCALA: VARIE

PROJECT MANAGER:	SUPPORTO SPECIALISTICO:
Ing. Raffaele Rinaldesi Ord. Ingg. Macerata N. A1068	
REDATTO: –	VERIFICATO: –

REVISIONE n.	data
0	DICEMBRE 2017
1	SETTEMBRE 2019
2	SETTEMBRE 2020
3	–
4	–

spea ENGINEERING gruppo Atlantia

VISTO DEL COMMITTENTE	VISTO DEL CONCEDENTE
autostrade per l'italia IL RESPONSABILE UNICO DEL PROCEDIMENTO Ing. Fabio Visintin	Ministero delle Infrastrutture e dei Trasporti DIPARTIMENTO PER LE INFRASTRUTTURE, GLI AFFARI GENERALI ED IL PERSONALE STRUTTURA DI VIGILANZA SULLE CONCESSIONARIE AUTOSTRADALI

IL PRESENTE DOCUMENTO NON POTRA' ESSERE COPIATO, RIPRODOTTO O ALTRIMENTI PUBBLICATO, IN TUTTO O IN PARTE, SENZA IL CONSENSO SCRITTO DELLA SOC. AUTOSTRADE PER L'ITALIA S.P.A.. OGNI UTILIZZO NON AUTORIZZATO SARA' PERSEGUITO A NORMA DI LEGGE.
THIS DOCUMENT MAY NOT BE COPIED, REPRODUCED OR PUBLISHED, EITHER IN PART OR IN ITS ENTIRETY, WITHOUT THE WRITTEN PERMISSION OF SOC. AUTOSTRADE PER L'ITALIA S.P.A.. UNAUTHORIZED USE WILL BE PROSECUTED BY LAW.

SCALA DI STAMPA: 1=1