

AUTOSTRADA (A14) : BOLOGNA-BARI-TARANTO

TRATTO: BOLOGNA BORGO PANIGALE - BOLOGNA SAN LAZZARO

POTENZIAMENTO IN SEDE DEL SISTEMA
AUTOSTRADALE E TANGENZIALE DI BOLOGNA

"PASSANTE DI BOLOGNA"

PROGETTO DEFINITIVO

CANTIERIZZAZIONE E FASI DEI LAVORI

AREE DI CANTIERE, CAVE E DEPOSITI

Censimento Discariche Schede

IL PROGETTISTA SPECIALISTICO Geom. Maurizio Plebani Abto Geom. Provincia di Milano n.8574 RESPONSABILE CANTIERABILITA' PROGETTI	IL RESPONSABILE INTEGRAZIONE PRESTAZIONI SPECIALISTICHE Ing. Raffaele Rinaldesi Ord. Ingg. Macerata N. A1068	IL DIRETTORE TECNICO Ing. Andrea Tanzi Ord. Ingg. Parma N. 1154 PROGETTAZIONE NUOVE OPERE AUTOSTRADALI
---	---	---

CODICE IDENTIFICATIVO										ORDINATORE	
RIFERIMENTO PROGETTO			RIFERIMENTO DIRETTORIO				RIFERIMENTO ELABORATO				
Codice Commessa	Lotto, Sub-Prog. Cod. Appalto	Fase	Capitolo	Paragrafo	W B S	Parte d'opera	Tip.	Disciplina	Progressivo	Rev.	--
111465	0000	PD	CN	ACN	00000	00000	S	C A P	0102	0	SCALA -

	PROJECT MANAGER:		SUPPORTO SPECIALISTICO:				REVISIONE	
	Ing. Raffaele Rinaldesi Ord. Ingg. Macerata N. A1068						n.	data
							0	SETTEMBRE 2020
							1	-
							2	-
REDATTO:		VERIFICATO:				3		
						4		

	VISTO DEL COMMITTENTE  IL RESPONSABILE UNICO DEL PROCEDIMENTO Ing. Fabio Visintin	VISTO DEL CONCEDENTE  Ministero delle Infrastrutture e dei Trasporti <small>DIPARTIMENTO PER LE INFRASTRUTTURE E GLI AFFARI GENERALI E IL PERSONALE STRUTTURA DI VIGILANZA SULLE CONCESSIONI E AUTOSTRADALI</small>
--	---	--

SOMMARIO

PREMESSA.....	2
RIEPILOGO IMPIANTI DI RECUPERO MATERIALE – STOCCAGGIO - DISCARICHE.....	3
SCHEDA IDENTIFICATIVA N° 01 - SITO: C.A.R. - CENTRO AUTORIZZATO RICICLAGGIO - S.R.L.....	4
SCHEDA IDENTIFICATIVA N° 02 - SITO: CENTRO RECUPERO MATERIALI INERTI NON PERICOLOSI "CÀ BIANCA".....	7
SCHEDA IDENTIFICATIVA N° 03 - SITO: IMPIANTO DI CONGLOMERATO BITUMINOSO	10
SCHEDA IDENTIFICATIVA N° 04 - SITO: IMPIANTO DI RECUPERO VIA COLOMBO	12
SCHEDA IDENTIFICATIVA N° 05 - SITO: S. ANNA – CAVE NORD SRL	15
SCHEDA IDENTIFICATIVA A N° 06 - SITO: CAVA SIM MORAZZO (ESERCENTE SIM SRL).....	18
SCHEDA IDENTIFICATIVA N° 07 - SITO: RIPRISTINO AMBIENTALE - R10.....	20
SCHEDA IDENTIFICATIVA N° 08 - SITO: CANTIERE DI LINARO - R5.....	22
SCHEDA IDENTIFICATIVA N° 09 - SITO: CAVA PADULLI (ESERCENTE SOC. OASI SCARL)	25
SCHEDA IDENTIFICATIVA N° 10 - SITO: CANTIERE DI CASTEL SAN PIETRO - R5.....	27
SCHEDA IDENTIFICATIVA N° 11 - SITO: CANTIERE DI ZELLO - R5.....	30
SCHEDA IDENTIFICATIVA N° 12 - SITO: S.A.P.A.B.A. S.P.A.....	33
SCHEDA IDENTIFICATIVA N° 13 - SITO: CASTIGLIA INERTI SRL	35

PREMESSA

Il presente elaborato contiene il censimento delle discariche attive nel raggio di circa 80 km dall'intervento.

Per ogni impianto è stata predisposta una scheda in cui sono riportate le seguenti informazioni:

- numero identificativo del sito;
- nominativo impresa;
- ubicazione;
- nominativi e contatti dei referenti;
- autorizzazione all'esercizio;
- distanza nel percorso stradale ed autostradale;
- tipologia materiale conferibili;
- potenzialità complessiva del sito e quantità conferibili;
- prezzi;
- ubicazione, itinerario di collegamento e stralcio planimetrico;
- documentazione fotografica esplicativa del sito.

Prima delle singole schede è riportata una tabella riepilogativa dei volumi residui e delle capacità relative ad ogni singola discarica.

TABULATO RIEPILOGATIVO

N	Sito	Comune	MATERIALI CONFERIBILI TOTALI (mc)				MATERIALI CONFERIBILI GIORNALIERI (mc)			Distanza dal baricentro del lotto (- 5 km ai soli fini contabili)
			Materiale terroso codice CER 17.05.04	Fresato d'asfalto codice CER 17.03.02	Rifiuti assimilabili RSU codice CER 20.03.01 - 20.03.03 - 20.03.07 - 20.03.99	Materiale terroso codice CER 17.05.04	Fresato d'asfalto codice CER 17.03.02	Rifiuti assimilabili RSU codice CER 20.03.01 - 20.03.03 - 20.03.07 - 20.03.99		
1	C.A.R. - CENTRO AUTORIZZATO RICICLAGGIO - S.R.L. IMOLA (BO)		45.000,00	130.000,00	-	250,00	250,00	-	33	
2	CENTRO RECUPERO MATERIALI INERTI "Ca Bianca" CASTEL SAN PIETRO TERME (BO)		13.500,00	13.500,00	-	1.500,00	1.500,00	-	21	
3	IMPIANTO DI CONGLOMERATO BITUMINOSO POGGIO TORRIANA (RN)		-	4.000,00	-	-	550,00	-	104	
4	IMPIANTO DI RECUPERO BOLOGNA (BO)		91.000,00	2.500,00	15.000,00	330,00	330,00	330,00	0	
5	S.ANNA CALDERARA DI RENO (BO)		16.500,00	30.000,00	-	2.500,00	2.500,00	-	6	
6	CAVA SIMIMORRAZZO BOLOGNA (BO)		250.000,00	-	-	1.000,00	-	-	6	
7	RIPRISTINO AMBIENTALE - R10 IMOLA (BO)		55.000,00	-	-	400,00	-	-	34	
8	CANTIERE DI LINARO - R5 IMOLA (BO)		-	4.000,00	6.000,00	-	150,00	200,00	43	
9	CAVA PADULLI (ESERCENTE SOC.OASI SCRL) VALMASOGGIA (BO)		100.000,00	-	-	2.000,00	-	-	26	
10	CANTIERE DI CASTEL SAN PIETRO - R5	CASTEL SAN PIETRO TERME (BO)	-	700,00	1.000,00	-	100,00	150,00	26	
11	CANTIERE DI ZELLO - R5 IMOLA (BO)		-	700,00	1.000,00	-	100,00	150,00	38	
12	S.A.P.A.B.A. S.P.A. SASSO MARCONI (BO)		-	9.000,00	-	-	200,00	-	14	
13	CASTIGLIA INERTI SRL SAN LAZZARO DI SAVENA (BO)		15.000,00	-	-	400,00	-	-	5	
TOTALE			586.000,00	194.400,00	23.000,00	8.380,00	5.680,00	830,00		

NOMENCLATURA SITO: C.A.R. - CENTRO AUTORIZZATO RICICLAGGIO - S.R.L.

INDIRIZZO: VIA LAGUNA, 27/A- 40026 IMOLA (BO)

REFERENTE:	<i>societa'</i>	C.A.R. srl (abbreviato)
	<i>sig.</i>	MINARINI GIANLUCA
	<i>tel</i>	0542.640361 - 340.5360339
	<i>mail</i>	direttore@carinerti.com

AUTORIZZAZIONE ALL'ESERCIZIO DEL SITO

DOPPIA AUTORIZZAZIONE: 1). "Semplificata" n. 46175/122 del 23/03/2012; 2) "Ordinaria" n. 716 PG 41032 del 27/03/2015 - Città Metropolitana di Bologna (Ex Provincia di Bologna)

DISTANZA (Km) DAL BARICENTRO DEL LOTTO Km 38

DISTANZA (Km) DAL BARICENTRO DEL LOTTO km 33
(- 5 km ai soli fini contabili)

TIPOLOGIA MATERIALE - CODICE CER:	QUANTITA' TOTALI CONFERIBILI	QUANTITA' GIORNALIERE CONFERIBILI
MATERIALE TERROSO <input checked="" type="checkbox"/> codice CER 17.05.04	mc 45.000,00	mc 250,00
FRESATO D'ASFALTO <input checked="" type="checkbox"/> codice CER 17.03.02	mc 130.000,00	mc 250,00
RIFIUTI ASSIMILABILI A RIFIUTI SOLIDI URBANI <input type="checkbox"/> codice CER 20.03.01 - 20.03.03 - 20.03.07 - 20.03.99	mc	mc

TIPOLOGIA MATERIALE - CODICE CER:	TASSA/COSTO DI DISCARICA
MATERIALE TERROSO <input checked="" type="checkbox"/> codice CER 17.05.04	€/mc da 10 a 30 €/TON solo con analisi
FRESATO D'ASFALTO <input type="checkbox"/> codice CER 17.03.02	€/mc da 4 a 10 €/TON SOLO 170302 con analisi
RIFIUTI ASSIMILABILI A RIFIUTI SOLIDI URBANI <input type="checkbox"/> codice CER 20.03.01 - 20.03.03 - 20.03.07 - 20.03.99	€/mc NO

EVENTUALI VINCOLI AMBIENTALI (vicinanza ricettori sensibili, zone tutelate, ecc..)



Localizzazione su cartografia da satellite della localizzazione e del percorso di lunga distanza (Fonte Google Heart ©)

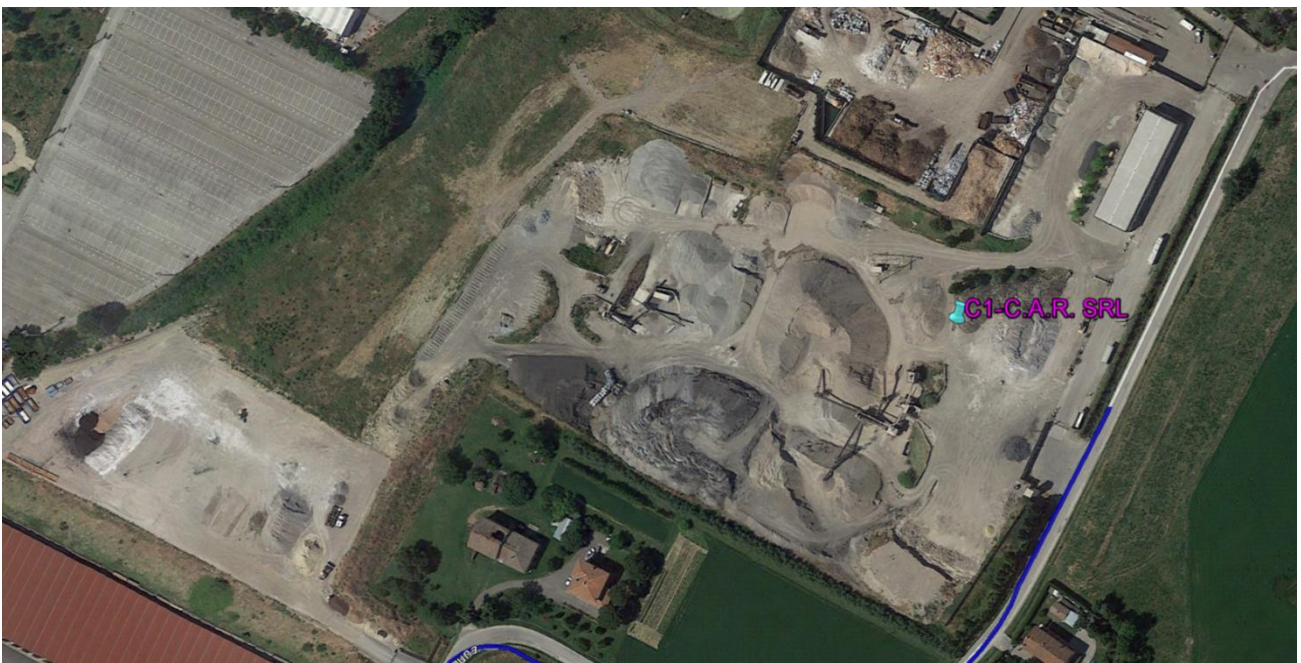

Stralcio fotografico da satellite dell'area di cava (Fonte Google Heart ©)



Viste fotografiche

SCHEDA IDENTIFICATIVA N° 02 - SITO: CENTRO RECUPERO MATERIALI INERTI NON PERICOLOSI "CÀ BIANCA"

NOMENCLATURA SITO:

Centro Recupero Materiali Inerti non pericolosi
"Cà Bianca"

INDIRIZZO:

Via degli Artigiani s.n., 40024 Castel S. Pietro T. (BO)

REFERENTE:	<i>societa'</i>	A. Guidi S.p.A.
	<i>sig.</i>	Sauro Guidi
	<i>tel</i>	051.946525
	<i>mail</i>	impr@aguidispa.com

AUTORIZZAZIONE ALL'ESERCIZIO DEL SITO

A.U.A. prot.8543/2014 del 28/04/2014

DISTANZA (Km) DAL BARICENTRO DEL LOTTO

Km 26

DISTANZA (Km) DAL BARICENTRO DEL LOTTO
(- 5 km ai soli fini contabili)

km 21

TIPOLOGIA MATERIALE - CODICE CER:	QUANTITA' TOTALI CONFERIBILI	QUANTITA' GIORNALIERE CONFERIBILI
MATERIALE TERROSO codice CER 17.05.04 <input checked="" type="checkbox"/>	mc 13.500,00	mc 1.500,00
FRESATO D'ASFALTO codice CER 17.03.02 <input checked="" type="checkbox"/>	mc 13.500,00	mc 1.500,00
RIFIUTI ASSIMILABILI A RIFIUTI SOLIDI URBANI codice CER 20.03.01 - 20.03.03 - 20.03.07 - 20.03.99 <input type="checkbox"/>	mc	mc

TIPOLOGIA MATERIALE - CODICE CER:	TASSA/COSTO DI DISCARICA
MATERIALE TERROSO codice CER 17.03.02 <input checked="" type="checkbox"/>	€/mc 19,20
FRESATO D'ASFALTO codice CER 17.03.02 <input checked="" type="checkbox"/>	€/mc 10,00
RIFIUTI ASSIMILABILI A RIFIUTI SOLIDI URBANI codice CER 20.03.01 - 20.03.03 - 20.03.07 - 20.03.99 <input type="checkbox"/>	€/mc

EVENTUALI VINCOLI AMBIENTALI (vicinanza ricettori sensibili, zone tutelate, ecc.)

N.B.: la quantità conferibile totale (27.000 mc) è stata suddivisa in parti uguali tra le diverse frazioni.
Resta possibile conferire quantità differenti nel limite massimo di 27.000 mc

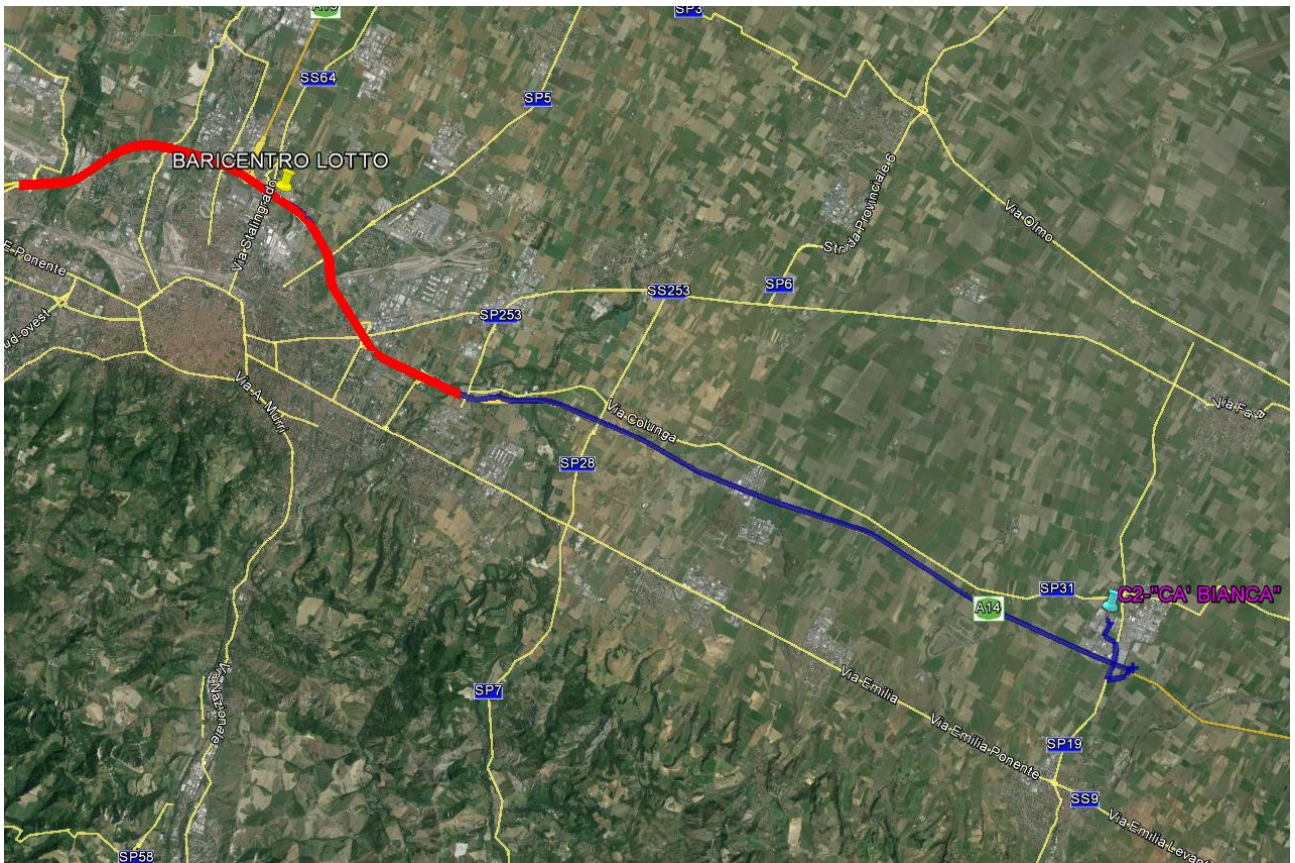

Localizzazione su cartografia da satellite della localizzazione e del percorso di lunga distanza (Fonte Google Heart ®)

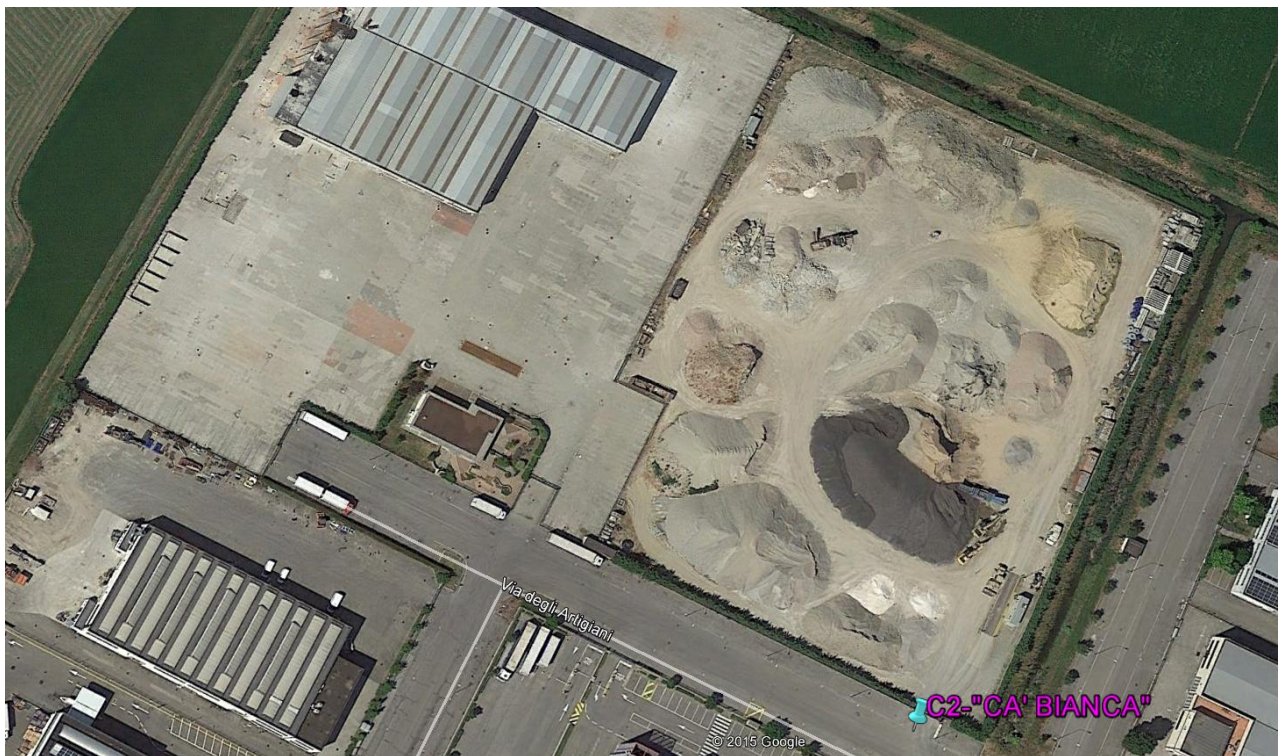

Stralcio fotografico da satellite dell'area di cava (Fonte Google Heart ®)

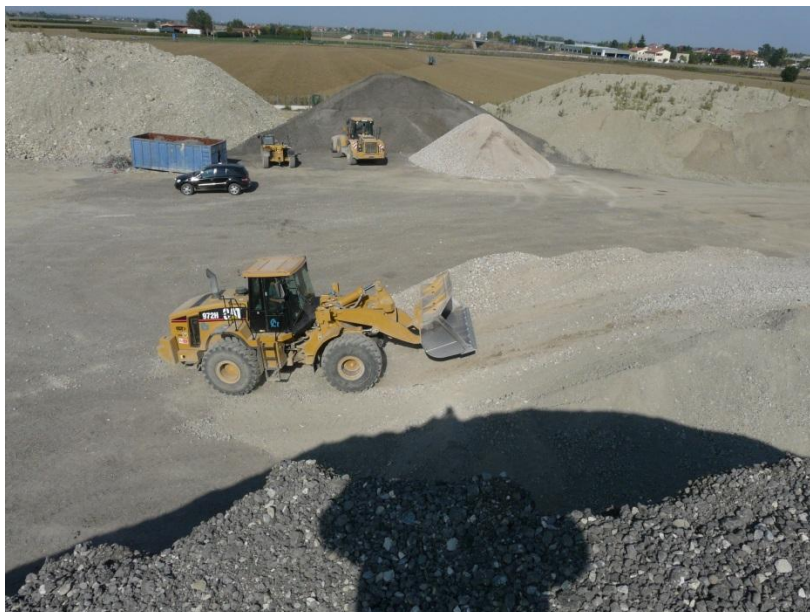

Viste fotografiche

SCHEDA IDENTIFICATIVA N° 03 - SITO: IMPIANTO DI CONGLOMERATO BITUMINOSO

NOMENCLATURA SITO:

INDIRIZZO:

REFERENTE:	<i>societa'</i>	<input type="text" value="CEISA SPA - VIA EMILIA EST 11 - 47039"/>
	<i>sig.</i>	<input type="text" value="GEOM. MAZZA LUCIANO"/>
	<i>tel</i>	<input type="text" value="0541.945103"/>
	<i>mail</i>	<input type="text" value="p.amadori@ceisa.it"/>

AUTORIZZAZIONE ALL'ESERCIZIO DEL SITO

DISTANZA (Km) DAL BARICENTRO DEL LOTTO Km

DISTANZA (Km) DAL BARICENTRO DEL LOTTO km
(- 5 km ai soli fini contabili)

TIPOLOGIA MATERIALE - CODICE CER:	QUANTITA' TOTALI CONFERIBILI	QUANTITA' GIORNALIERE CONFERIBILI
MATERIALE TERROSO codice CER 17.05.04 <input type="checkbox"/>	mc <input type="text"/>	mc <input type="text"/>
FRESATO D'ASFALTO codice CER 17.03.02 <input checked="" type="checkbox"/>	mc <input type="text" value="4.000,00"/>	mc <input type="text" value="550,00"/>
RIFIUTI ASSIMILABILI A RIFIUTI SOLIDI URBANI codice CER 20.03.01 - 20.03.03 - 20.03.07 - 20.03.99 <input type="checkbox"/>	mc <input type="text"/>	mc <input type="text"/>

TIPOLOGIA MATERIALE - CODICE CER:	TASSA/COSTO DI DISCARICA
MATERIALE TERROSO codice CER 17.05.04 <input type="checkbox"/>	€/mc <input type="text"/>
FRESATO D'ASFALTO codice CER 17.03.02 <input checked="" type="checkbox"/>	€/mc <input type="text" value="8,00"/>
RIFIUTI ASSIMILABILI A RIFIUTI SOLIDI URBANI codice CER 20.03.01 - 20.03.03 - 20.03.07 - 20.03.99 <input type="checkbox"/>	€/mc <input type="text"/>

EVENTUALI VINCOLI AMBIENTALI (vicinanza ricettori sensibili, zone tutelate, ecc..)



Localizzazione su cartografia da satellite della localizzazione e del percorso di lunga distanza (Fonte Google Heart ®)



Stralcio fotografico da satellite dell'area di cava (Fonte Google Heart ®)

SCHEDA IDENTIFICATIVA N° 04 - SITO: IMPIANTO DI RECUPERO VIA COLOMBO

NOMENCLATURA SITO:

INDIRIZZO:

REFERENTE:	<i>societa'</i>	<input type="text" value="Ecofelsinea s.r.l. - Via dei Poeti, 1/2 - 40124"/>
	<i>sig.</i>	<input type="text" value="Cesare Nanni"/>
	<i>tel</i>	<input type="text" value="335.8321023"/>
	<i>mail</i>	<input type="text" value="cesare.nanni@libero.it"/>

AUTORIZZAZIONE ALL'ESERCIZIO DEL SITO

DISTANZA (Km) DAL BARICENTRO DEL LOTTO Km

DISTANZA (Km) DAL BARICENTRO DEL LOTTO km
(- 5 km ai soli fini contabili)

TIPOLOGIA MATERIALE - CODICE CER:	QUANTITA' TOTALI CONFERIBILI	QUANTITA' GIORNALIERE CONFERIBILI
MATERIALE TERROSO <input checked="" type="checkbox"/> codice CER 17.05.04	mc <input type="text" value="91.000,00"/>	mc <input type="text" value="330,00"/>
FRESATO D'ASFALTO <input checked="" type="checkbox"/> codice CER 17.03.02	mc <input type="text" value="2.500,00"/>	mc <input type="text" value="330,00"/>
RIFIUTI ASSIMILABILI A RIFIUTI SOLIDI URBANI <input checked="" type="checkbox"/> codice CER 20.03.01 - 20.03.03 - 20.03.07 - 20.03.99	mc <input type="text" value="15.000,00"/>	mc <input type="text" value="330,00"/>

TIPOLOGIA MATERIALE - CODICE CER:	TASSA/COSTO DI DISCARICA
MATERIALE TERROSO <input checked="" type="checkbox"/> codice CER 17.05.04	€/t <input type="text" value="12,00"/>
FRESATO D'ASFALTO <input checked="" type="checkbox"/> codice CER 17.03.02	€/t <input type="text" value="8,00"/>
RIFIUTI ASSIMILABILI A RIFIUTI SOLIDI URBANI <input checked="" type="checkbox"/> codice CER 20.03.01 - 20.03.03 - 20.03.07 - 20.03.99	€/t <input type="text" value="150,00"/>

EVENTUALI VINCOLI AMBIENTALI (vicinanza ricettori sensibili, zone tutelate, ecc..)

--

N.B.: la quantità conferibile giornaliera (1.000 mc) è stata suddivisa in parti uguali tra le diverse frazioni. Resta possibile conferire quantità differenti nel limite massimo di 1.000,00 mc/giorno

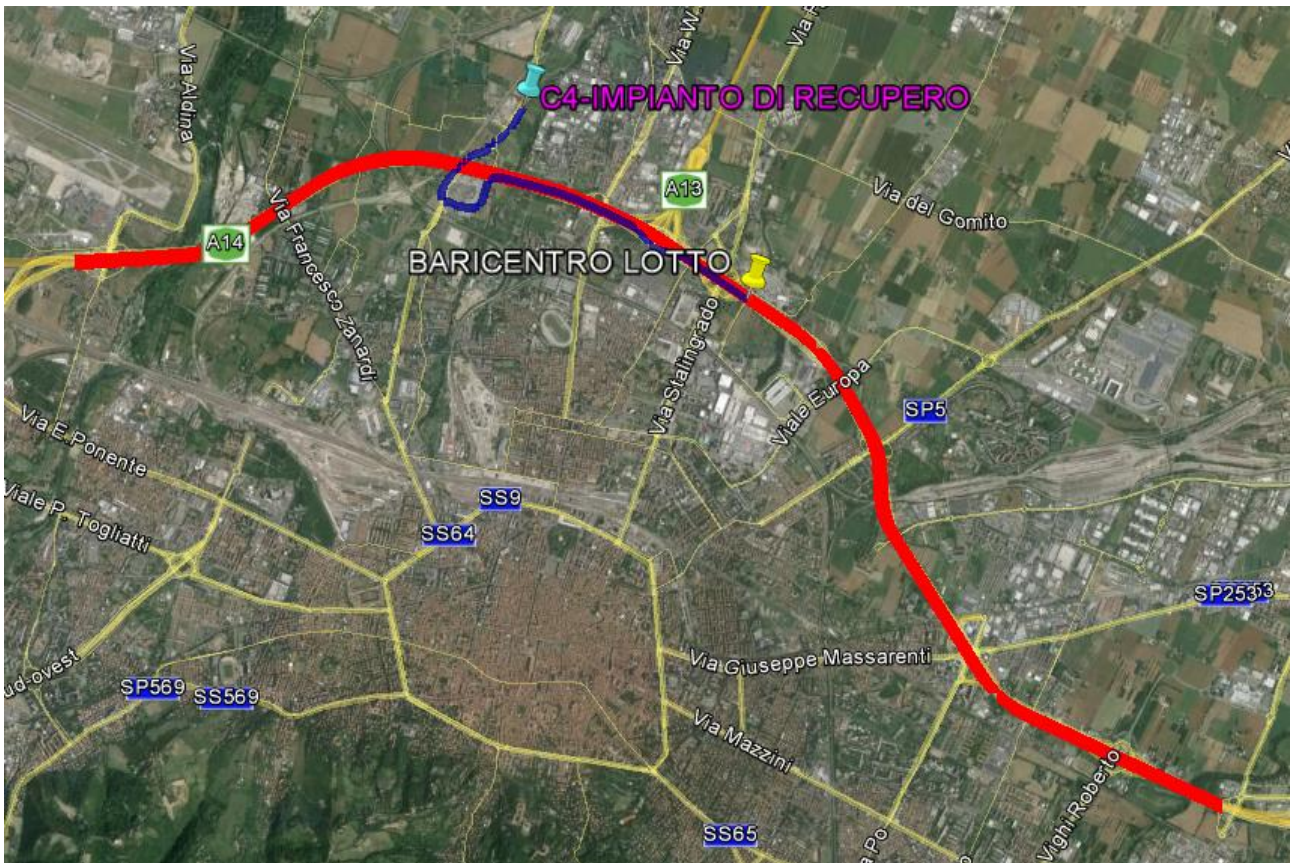

Localizzazione su cartografia da satellite della localizzazione e del percorso di lunga distanza (Fonte Google Heart ®)



Stralcio fotografico da satellite dell'area di cava (Fonte Google Heart ®)



Viste fotografiche

NOMENCLATURA SITO:

INDIRIZZO:

REFERENTE:	<i>societa'</i>	<input type="text" value="CAVE NORD S.R.L."/>
	<i>sig.</i>	<input type="text" value="RONCARATI GIANNI"/>
	<i>tel</i>	<input type="text" value="051.725648"/>
	<i>mail</i>	<input type="text" value="info@cavenord.it"/>

AUTORIZZAZIONE ALL'ESERCIZIO DEL SITO

DISTANZA (Km) DAL BARICENTRO DEL LOTTO Km

DISTANZA (Km) DAL BARICENTRO DEL LOTTO km
(- 5 km ai soli fini contabili)

TIPOLOGIA MATERIALE - CODICE CER:	QUANTITA' TOTALI CONFERIBILI	QUANTITA' GIORNALIERE CONFERIBILI
MATERIALE TERROSO <input checked="" type="checkbox"/> codice CER 17.05.04	mc <input type="text" value="16.500,00"/>	mc <input type="text" value="2.500,00"/>
FRESATO D'ASFALTO <input checked="" type="checkbox"/> codice CER 17.03.02	mc <input type="text" value="30.000,00"/>	mc <input type="text" value="2.500,00"/>
RIFIUTI ASSIMILABILI A RIFIUTI SOLIDI URBANI <input type="checkbox"/> codice CER 20.03.01 - 20.03.03 - 20.03.07 - 20.03.99	mc <input type="text"/>	mc <input type="text"/>

TIPOLOGIA MATERIALE - CODICE CER:	TASSA/COSTO DI DISCARICA
MATERIALE TERROSO <input checked="" type="checkbox"/> codice CER 17.05.04	€/mc <input type="text" value="24,00"/>
FRESATO D'ASFALTO <input checked="" type="checkbox"/> codice CER 17.03.02	€/mc <input type="text" value="12,00"/>
RIFIUTI ASSIMILABILI A RIFIUTI SOLIDI URBANI <input type="checkbox"/> codice CER 20.03.01 - 20.03.03 - 20.03.07 - 20.03.99	€/mc <input type="text"/>

EVENTUALI VINCOLI AMBIENTALI (vicinanza ricettori sensibili, zone tutelate, ecc..)



Localizzazione su cartografia da satellite della localizzazione e del percorso di lunga distanza (Fonte Google Heart ®)



Stralcio fotografico da satellite dell'area di cava (Fonte Google Heart ®)



Viste fotografiche

SCHEDA IDENTIFICATIVA A N° 06 - SITO: CAVA SIM MORAZZO (ESERCENTE SIM SRL)

NOMENCLATURA SITO:

INDIRIZZO:

REFERENTE:	<i>societa'</i>	SIM SRL e Consorzio Cave Bologna soc. coop. (37% in SIM)
	<i>sig.</i>	Ing. Pareschi Elisabetta (SIM SRL) Ing. Massimo Bernardi (CONCAVE)
	<i>tel</i>	051.6782711 (SIM srl) 051.7093511 (CONCAVE)
	<i>mail</i>	bernardi@concave.it

AUTORIZZAZIONE ALL'ESERCIZIO DEL SITO

DISTANZA (Km) DAL BARICENTRO DEL LOTTO Km

DISTANZA (Km) DAL BARICENTRO DEL LOTTO km
(- 5 km ai soli fini contabili)

TIPOLOGIA MATERIALE - CODICE CER:	QUANTITA' TOTALI CONFERIBILI	QUANTITA' GIORNALIERE CONFERIBILI
MATERIALE TERROSO <input checked="" type="checkbox"/> codice CER 17.05.04	mc <input type="text" value="250.000,00"/>	mc <input type="text" value="1.000,00"/>
FRESATO D'ASFALTO <input type="checkbox"/> codice CER 17.03.02	mc <input type="text"/>	mc <input type="text"/>
RIFIUTI ASSIMILABILI A RIFIUTI SOLIDI URBANI <input type="checkbox"/> codice CER 20.03.01 - 20.03.03 - 20.03.07 - 20.03.99	mc <input type="text"/>	mc <input type="text"/>

TIPOLOGIA MATERIALE - CODICE CER:	TASSA/COSTO DI DISCARICA
MATERIALE TERROSO <input checked="" type="checkbox"/> codice CER 17.05.04	€/mc <input type="text" value="1,50"/>
FRESATO D'ASFALTO <input type="checkbox"/> codice CER 17.03.02	€/mc <input type="text"/>
RIFIUTI ASSIMILABILI A RIFIUTI SOLIDI URBANI <input type="checkbox"/> codice CER 20.03.01 - 20.03.03 - 20.03.07 - 20.03.99	€/mc <input type="text"/>

EVENTUALI VINCOLI AMBIENTALI (vicinanza ricettori sensibili, zone tutelate, ecc..)

N.B.: la quantità conferibile giornaliera (1.000 mc) è stata stimata dal redattore dello studio. In realtà non vi sono limiti specifici

SCHEDA IDENTIFICATIVA N° 07 - SITO: RIPRISTINO AMBIENTALE - R10

NOMENCLATURA SITO:

INDIRIZZO:

REFERENTE:	<i>societa'</i>	<input type="text" value="Cooperativa Trasporti Imola srl"/>
	<i>sig.</i>	<input type="text" value="Piancastelli Fabio"/>
	<i>tel</i>	<input type="text" value="0542.634811"/>
	<i>mail</i>	<input type="text" value="info@cticoop.it"/>

AUTORIZZAZIONE ALL'ESERCIZIO DEL SITO

DISTANZA (Km) DAL BARICENTRO DEL LOTTO Km

DISTANZA (Km) DAL BARICENTRO DEL LOTTO km
(- 5 km ai soli fini contabili)

TIPOLOGIA MATERIALE - CODICE CER:	QUANTITA' TOTALI CONFERIBILI	QUANTITA' GIORNALIERE CONFERIBILI
MATERIALE TERROSO <input checked="" type="checkbox"/> codice CER 17.05.04	mc <input type="text" value="55.000,00"/>	mc <input type="text" value="400,00"/>
FRESATO D'ASFALTO <input type="checkbox"/> codice CER 17.03.02	mc <input type="text"/>	mc <input type="text"/>
RIFIUTI ASSIMILABILI A RIFIUTI SOLIDI URBANI <input type="checkbox"/> codice CER 20.03.01 - 20.03.03 - 20.03.07 - 20.03.99	mc <input type="text"/>	mc <input type="text"/>

TIPOLOGIA MATERIALE - CODICE CER:	TASSA/COSTO DI DISCARICA
MATERIALE TERROSO <input checked="" type="checkbox"/> codice CER 17.05.04	€/mc <input type="text" value="2"/>
FRESATO D'ASFALTO <input type="checkbox"/> codice CER 17.03.02	€/mc <input type="text"/>
RIFIUTI ASSIMILABILI A RIFIUTI SOLIDI URBANI <input type="checkbox"/> codice CER 20.03.01 - 20.03.03 - 20.03.07 - 20.03.99	€/mc <input type="text"/>

EVENTUALI VINCOLI AMBIENTALI (vicinanza ricettori sensibili, zone tutelate, ecc.)

per rifiuti di tipologia 7.1/3b

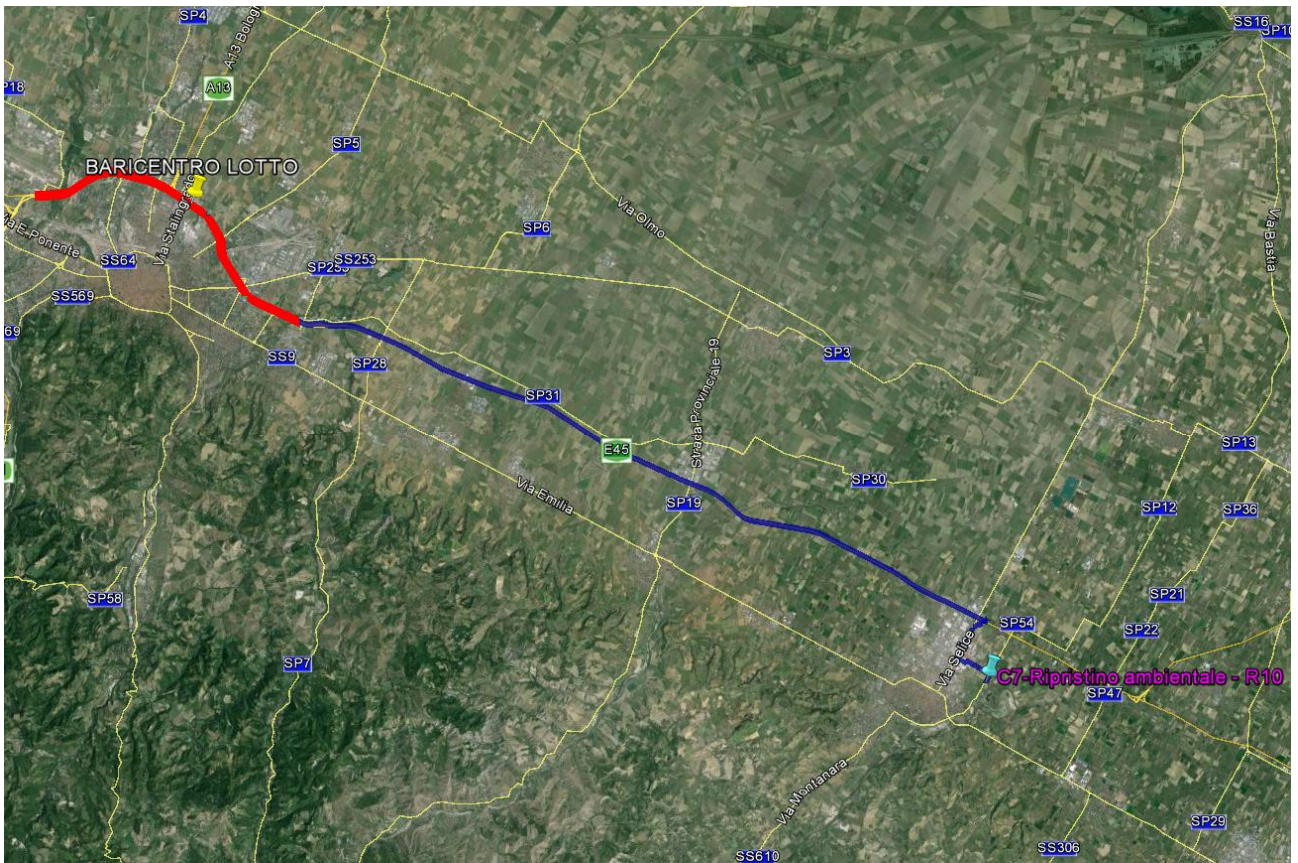

Localizzazione su cartografia da satellite della localizzazione e del percorso di lunga distanza (Fonte Google Heart ©)

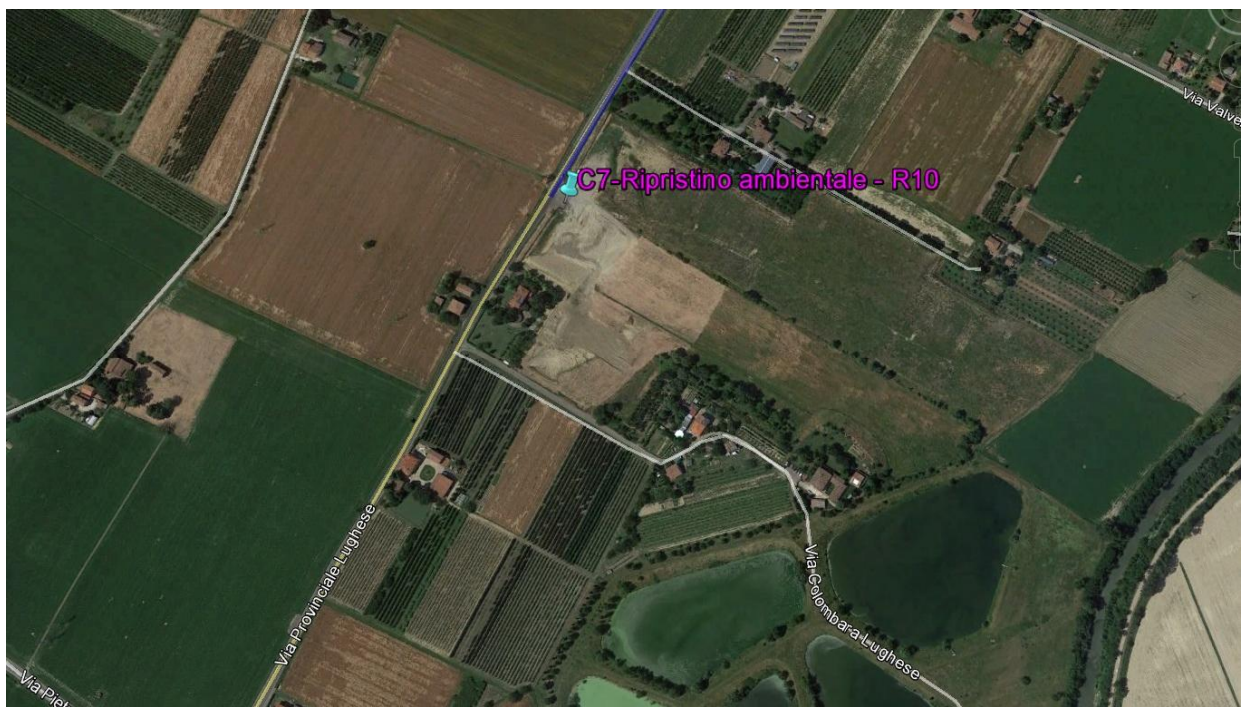

Stralcio fotografico da satellite dell'area di cava (Fonte Google Heart ©)

NOMENCLATURA SITO:

INDIRIZZO:

REFERENTE:	<i>societa'</i>	<input type="text" value="Cooperativa Trasporti Imola scrll"/>
	<i>sig.</i>	<input type="text" value="Piancastelli Fabio"/>
	<i>tel</i>	<input type="text" value="0542.634811"/>
	<i>mail</i>	<input type="text" value="info@cticoop.it"/>

AUTORIZZAZIONE ALL'ESERCIZIO DEL SITO

DISTANZA (Km) DAL BARICENTRO DEL LOTTO Km

DISTANZA (Km) DAL BARICENTRO DEL LOTTO km
(- 5 km ai soli fini contabili)

TIPOLOGIA MATERIALE - CODICE CER:	QUANTITA' TOTALI CONFERIBILI	QUANTITA' GIORNALIERE CONFERIBILI
MATERIALE TERROSO codice CER 17.05.04 <input type="checkbox"/>	mc <input type="text"/>	mc <input type="text"/>
FRESATO D'ASFALTO codice CER 17.03.02 <input checked="" type="checkbox"/>	mc <input type="text" value="4.000,00"/>	mc <input type="text" value="150,00"/>
RIFIUTI ASSIMILABILI A RIFIUTI SOLIDI URBANI codice CER 20.03.01 - 20.03.03 - 20.03.07 - 20.03.99 <input checked="" type="checkbox"/>	mc <input type="text" value="6.000,00"/>	mc <input type="text" value="200,00"/>

TIPOLOGIA MATERIALE - CODICE CER:	TASSA/COSTO DI DISCARICA
MATERIALE TERROSO codice CER 17.05.04 <input type="checkbox"/>	€/mc <input type="text"/>
FRESATO D'ASFALTO codice CER 17.03.02 <input type="checkbox"/>	€/mc <input type="text"/>
RIFIUTI ASSIMILABILI A RIFIUTI SOLIDI URBANI codice CER 20.03.01 - 20.03.03 - 20.03.07 - 20.03.99 <input type="checkbox"/>	€/mc <input type="text"/>

EVENTUALI VINCOLI AMBIENTALI (vicinanza ricettori sensibili, zone tutelate, ecc..)

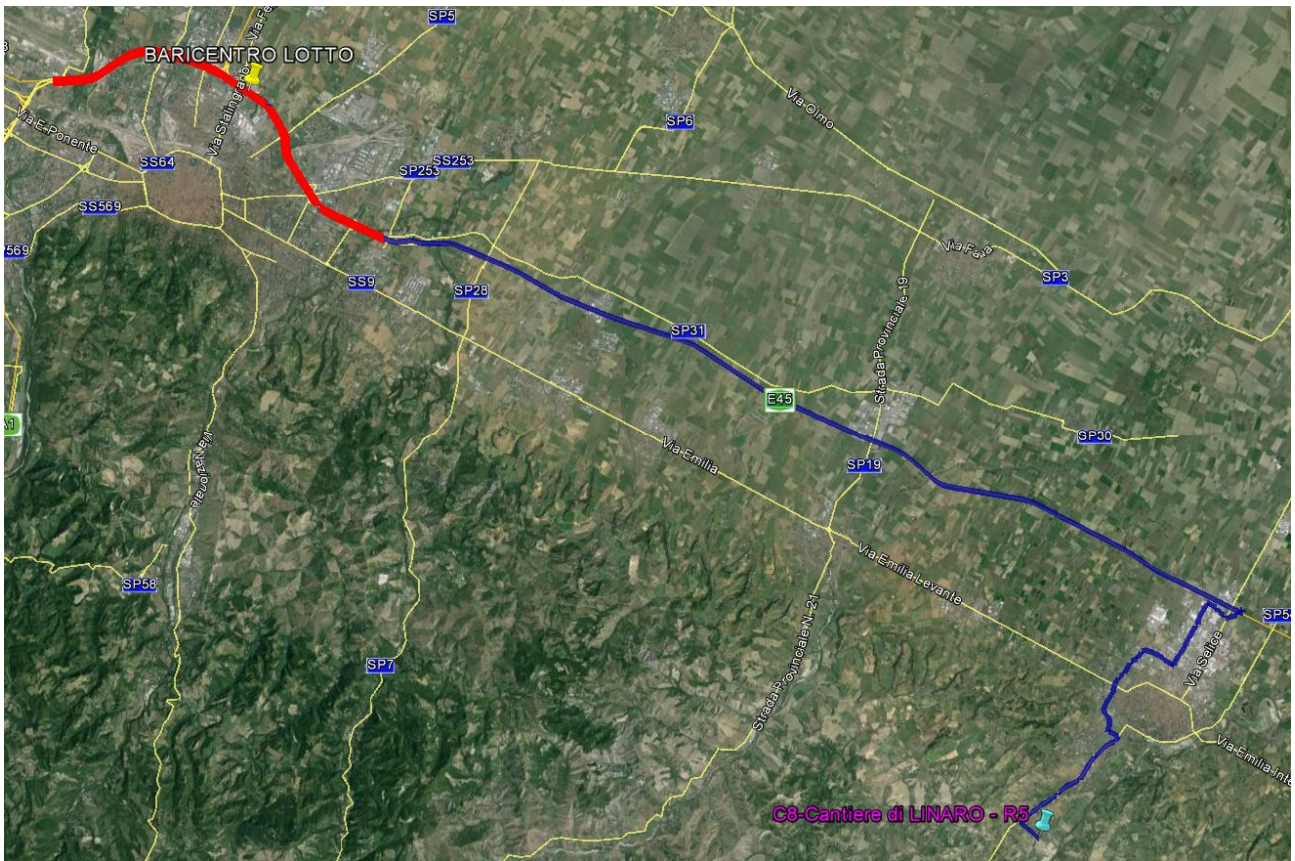

Localizzazione su cartografia da satellite della localizzazione e del percorso di lunga distanza (Fonte Google Heart ®)



Stralcio fotografico da satellite dell'area di cava (Fonte Google Heart ®)



Viste fotografiche

SCHEDA IDENTIFICATIVA N° 09 - SITO: CAVA PADULLI (ESERCENTE SOC. OASI SCARL)

NOMENCLATURA SITO:

INDIRIZZO:

REFERENTE:	<i>societa'</i>	<input type="text" value="CEM srl"/>
	<i>sig.</i>	<input type="text" value="Gianferrari Rossano"/>
	<i>tel</i>	<input type="text" value="329.6816836"/>
	<i>mail</i>	<input type="text" value="rgianferrari@inertipederzona.it"/>

AUTORIZZAZIONE ALL'ESERCIZIO DEL SITO

DISTANZA (Km) DAL BARICENTRO DEL LOTTO Km

DISTANZA (Km) DAL BARICENTRO DEL LOTTO km
(- 5 km ai soli fini contabili)

TIPOLOGIA MATERIALE - CODICE CER:	QUANTITA' TOTALI CONFERIBILI	QUANTITA' GIORNALIERE CONFERIBILI
MATERIALE TERROSO <input checked="" type="checkbox"/> codice CER 17.05.04	mc <input type="text" value="100.000,00"/>	mc <input type="text" value="2.000,00"/>
FRESATO D'ASFALTO <input type="checkbox"/> codice CER 17.03.02	mc <input type="text"/>	mc <input type="text"/>
RIFIUTI ASSIMILABILI A RIFIUTI SOLIDI URBANI <input type="checkbox"/> codice CER 20.03.01 - 20.03.03 - 20.03.07 - 20.03.99	mc <input type="text"/>	mc <input type="text"/>

TIPOLOGIA MATERIALE - CODICE CER:	TASSA/COSTO DI DISCARICA
MATERIALE TERROSO <input checked="" type="checkbox"/> codice CER 17.05.04	€/mc <input type="text" value="2,00"/>
FRESATO D'ASFALTO <input type="checkbox"/> codice CER 17.03.02	€/mc <input type="text"/>
RIFIUTI ASSIMILABILI A RIFIUTI SOLIDI URBANI <input type="checkbox"/> codice CER 20.03.01 - 20.03.03 - 20.03.07 - 20.03.99	€/mc <input type="text"/>

EVENTUALI VINCOLI AMBIENTALI (vicinanza ricettori sensibili, zone tutelate, ecc..)

La cava, in fase di ripristino ambientale, riceve solo materiali per ripristini morfologici. Il conferimento possibile con procedura per terre e rocce da scavo e non con cod. rifiuto

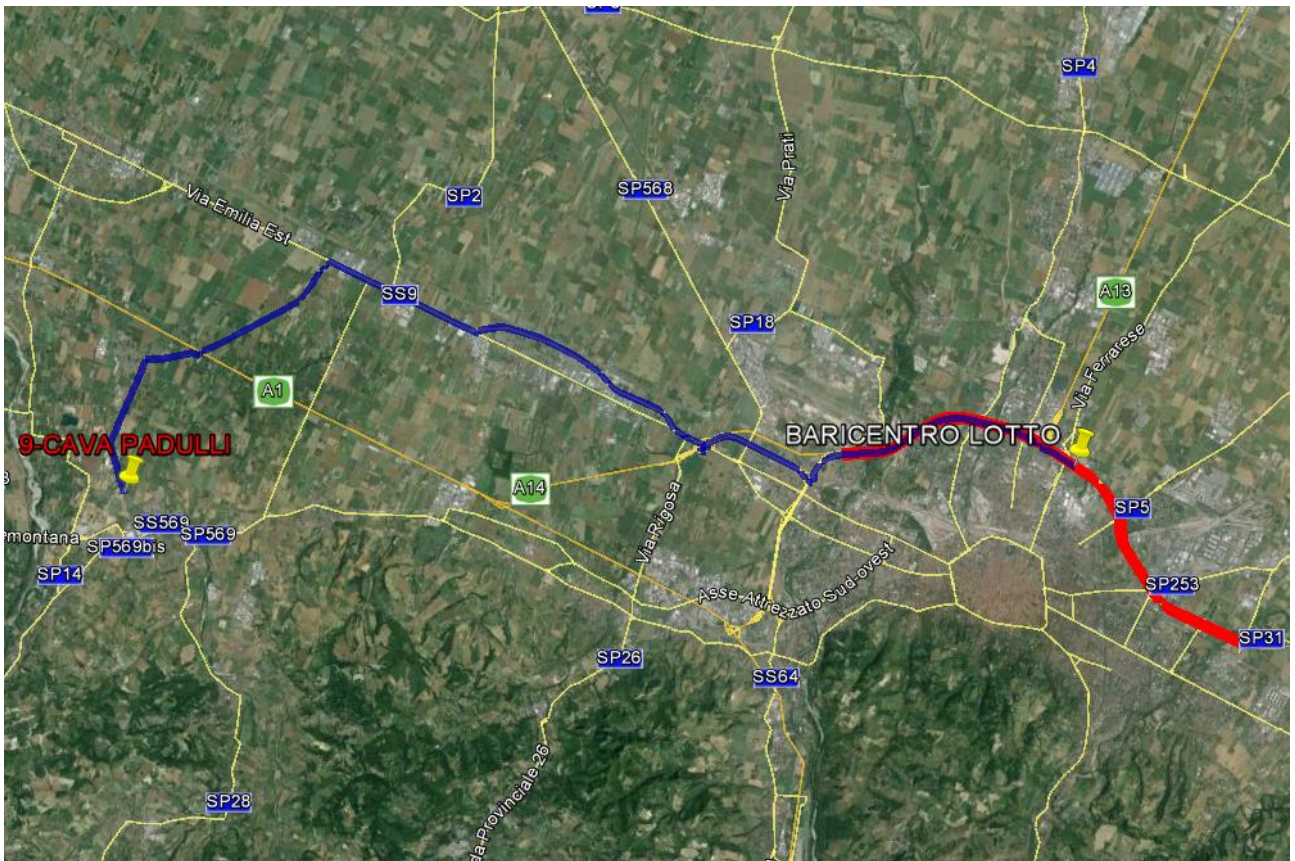

Localizzazione su cartografia da satellite della localizzazione e del percorso di lunga distanza (Fonte Google Heart ®)

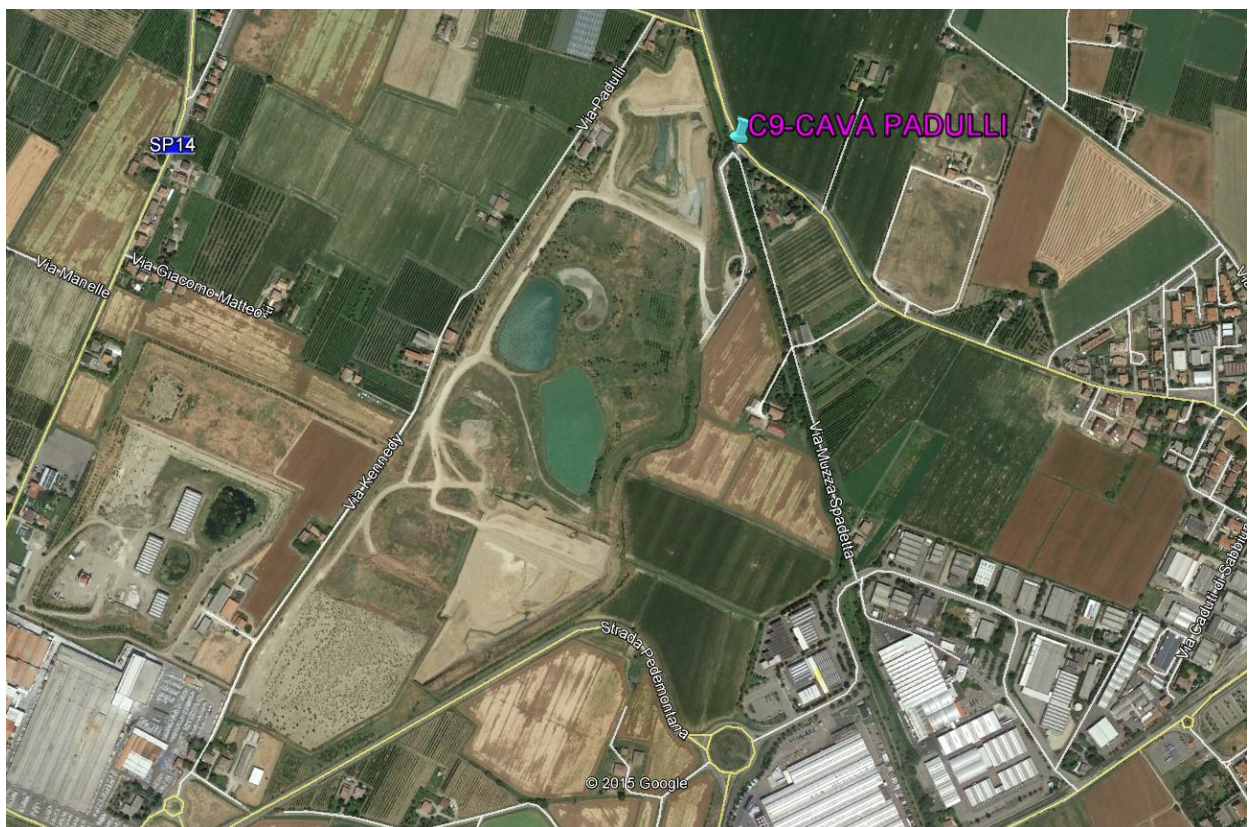

Stralcio fotografico da satellite dell'area di cava (Fonte Google Heart ®)

SCHEDA IDENTIFICATIVA N° 10 - SITO: CANTIERE DI CASTEL SAN PIETRO - R5

NOMENCLATURA SITO:

INDIRIZZO:

REFERENTE:	<i>societa'</i>	<input type="text" value="Cooperativa Trasporti Imola srl"/>
	<i>sig.</i>	<input type="text" value="Piancastelli Fabio"/>
	<i>tel</i>	<input type="text" value="0542.634811"/>
	<i>mail</i>	<input type="text" value="info@cticoop.it"/>

AUTORIZZAZIONE ALL'ESERCIZIO DEL SITO

DISTANZA (Km) DAL BARICENTRO DEL LOTTO Km

DISTANZA (Km) DAL BARICENTRO DEL LOTTO km
(- 5 km ai soli fini contabili)

TIPOLOGIA MATERIALE - CODICE CER:	QUANTITA' TOTALI CONFERIBILI	QUANTITA' GIORNALIERE CONFERIBILI
MATERIALE TERROSO <input type="checkbox"/> codice CER 17.05.04	mc <input type="text"/>	mc <input type="text"/>
FRESATO D'ASFALTO <input checked="" type="checkbox"/> codice CER 17.03.02	mc <input type="text" value="700,00"/>	mc <input type="text" value="100,00"/>
RIFIUTI ASSIMILABILI A RIFIUTI SOLIDI URBANI <input checked="" type="checkbox"/> codice CER 20.03.01 - 20.03.03 - 20.03.07 - 20.03.99	mc <input type="text" value="1.000,00"/>	mc <input type="text" value="150,00"/>

TIPOLOGIA MATERIALE - CODICE CER:	TASSA/COSTO DI DISCARICA
MATERIALE TERROSO <input type="checkbox"/> codice CER 17.05.04	€/mc <input type="text"/>
FRESATO D'ASFALTO <input checked="" type="checkbox"/> codice CER 17.03.02	€/mc <input type="text"/>
RIFIUTI ASSIMILABILI A RIFIUTI SOLIDI URBANI <input checked="" type="checkbox"/> codice CER 20.03.01 - 20.03.03 - 20.03.07 - 20.03.99	€/mc <input type="text"/>

EVENTUALI VINCOLI AMBIENTALI (vicinanza ricettori sensibili, zone tutelate, ecc..)

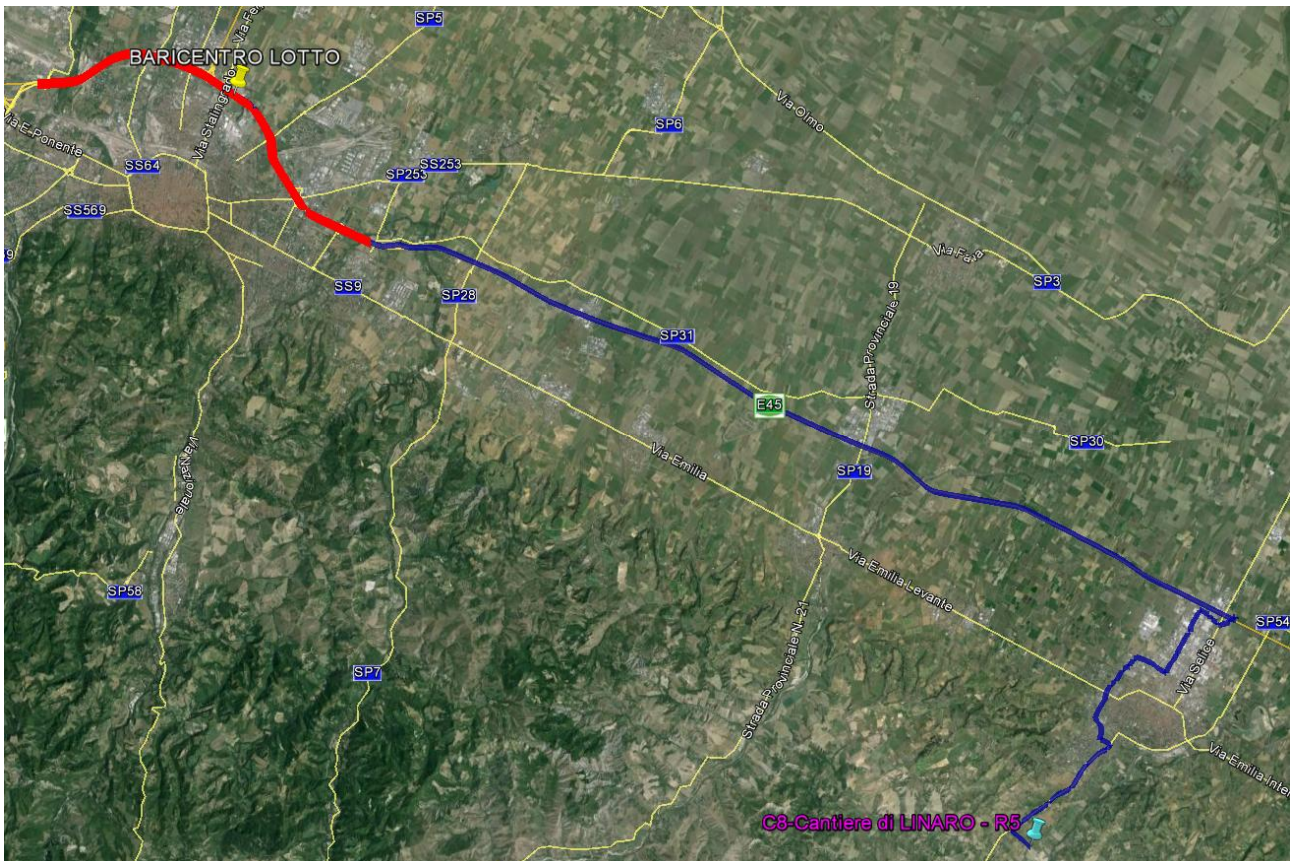

Localizzazione su cartografia da satellite della localizzazione e del percorso di lunga distanza (Fonte Google Heart ©)



Stralcio fotografico da satellite dell'area di cava (Fonte Google Heart ©)



Viste fotografiche

SCHEDA IDENTIFICATIVA N° 11 - SITO: CANTIERE DI ZELLO - R5

NOMENCLATURA SITO:

INDIRIZZO:

REFERENTE:	<i>societa'</i>	<input type="text" value="Cooperativa Trasporti Imola scrll"/>
	<i>sig.</i>	<input type="text" value="Piancastelli Fabio"/>
	<i>tel</i>	<input type="text" value="0542.634811"/>
	<i>mail</i>	<input type="text" value="info@cticoop.it"/>

AUTORIZZAZIONE ALL'ESERCIZIO DEL SITO

DISTANZA (Km) DAL BARICENTRO DEL LOTTO Km

DISTANZA (Km) DAL BARICENTRO DEL LOTTO km
(- 5 km ai soli fini contabili)

TIPOLOGIA MATERIALE - CODICE CER:	QUANTITA' TOTALI CONFERIBILI	QUANTITA' GIORNALIERE CONFERIBILI
MATERIALE TERROSO <input type="checkbox"/> codice CER 17.05.04	mc <input type="text"/>	mc <input type="text"/>
FRESATO D'ASFALTO <input checked="" type="checkbox"/> codice CER 17.03.02	mc <input type="text" value="700,00"/>	mc <input type="text" value="100,00"/>
RIFIUTI ASSIMILABILI A RIFIUTI SOLIDI URBANI <input checked="" type="checkbox"/> codice CER 20.03.01 - 20.03.03 - 20.03.07 - 20.03.99	mc <input type="text" value="1.000,00"/>	mc <input type="text" value="150,00"/>

TIPOLOGIA MATERIALE - CODICE CER:	TASSA/COSTO DI DISCARICA
MATERIALE TERROSO <input type="checkbox"/> codice CER 17.05.04	€/mc <input type="text"/>
FRESATO D'ASFALTO <input checked="" type="checkbox"/> codice CER 17.03.02	€/mc <input type="text"/>
RIFIUTI ASSIMILABILI A RIFIUTI SOLIDI URBANI <input checked="" type="checkbox"/> codice CER 20.03.01 - 20.03.03 - 20.03.07 - 20.03.99	€/mc <input type="text"/>

EVENTUALI VINCOLI AMBIENTALI (vicinanza ricettori sensibili, zone tutelate, ecc..)



Localizzazione su cartografia da satellite della localizzazione e del percorso di lunga distanza (Fonte Google Heart ©)



Stralcio fotografico da satellite dell'area di cava (Fonte Google Heart ©)



Viste fotografiche

NOMENCLATURA SITO:

INDIRIZZO:

REFERENTE:	<i>societa'</i>	<input type="text" value="SIM SRL"/>
	<i>sig.</i>	<input type="text" value="Ing. Pareschi Elisabetta"/>
	<i>tel</i>	<input type="text" value="051.6782711"/>
	<i>mail</i>	<input type="text"/>

AUTORIZZAZIONE ALL'ESERCIZIO DEL SITO

DISTANZA (Km) DAL BARICENTRO DEL LOTTO Km

DISTANZA (Km) DAL BARICENTRO DEL LOTTO km
(- 5 km ai soli fini contabili)

TIPOLOGIA MATERIALE - CODICE CER:	QUANTITA' TOTALI CONFERIBILI	QUANTITA' GIORNALIERE CONFERIBILI
MATERIALE TERROSO codice CER 17.05.04 <input type="checkbox"/>	mc <input type="text"/>	mc <input type="text"/>
FRESATO D'ASFALTO codice CER 17.03.02 <input checked="" type="checkbox"/>	mc <input type="text" value="9.000,00"/>	mc <input type="text" value="200,00"/>
RIFIUTI ASSIMILABILI A RIFIUTI SOLIDI URBANI codice CER 20.03.01 - 20.03.03 - 20.03.07 - 20.03.99 <input type="checkbox"/>	mc <input type="text"/>	mc <input type="text"/>

TIPOLOGIA MATERIALE - CODICE CER:	TASSA/COSTO DI DISCARICA
MATERIALE TERROSO codice CER 17.05.04 <input type="checkbox"/>	€/mc <input type="text"/>
FRESATO D'ASFALTO codice CER 17.03.02 <input type="checkbox"/>	€/mc <input type="text"/>
RIFIUTI ASSIMILABILI A RIFIUTI SOLIDI URBANI codice CER 20.03.01 - 20.03.03 - 20.03.07 - 20.03.99 <input type="checkbox"/>	€/mc <input type="text"/>

EVENTUALI VINCOLI AMBIENTALI (vicinanza ricettori sensibili, zone tutelate, ecc..)

NOMENCLATURA SITO:

INDIRIZZO:

REFERENTE:	<i>societa'</i>	<input type="text" value="CASTIGLIA INERTI SRL"/>
	<i>sig.</i>	<input type="text" value="Degli Esposti Castori Claudio"/>
	<i>tel</i>	<input type="text" value="051.6258182"/>
	<i>mail</i>	<input type="text" value="castig32@castigliainerti.191.it"/>

AUTORIZZAZIONE ALL'ESERCIZIO DEL SITO

DISTANZA (Km) DAL BARICENTRO DEL LOTTO Km

DISTANZA (Km) DAL BARICENTRO DEL LOTTO km
 (- 5 km ai soli fini contabili)

TIPOLOGIA MATERIALE - CODICE CER:	QUANTITA' TOTALI CONFERIBILI	QUANTITA' GIORNALIERE CONFERIBILI
MATERIALE TERROSO <input checked="" type="checkbox"/> codice CER 17.05.04	mc <input type="text" value="15.000,00"/>	mc <input type="text" value="400,00"/>
FRESATO D'ASFALTO <input type="checkbox"/> codice CER 17.03.02	mc <input type="text"/>	mc <input type="text"/>
RIFIUTI ASSIMILABILI A RIFIUTI SOLIDI URBANI <input type="checkbox"/> codice CER 20.03.01 - 20.03.03 - 20.03.07 - 20.03.99	mc <input type="text"/>	mc <input type="text"/>

TIPOLOGIA MATERIALE - CODICE CER:	TASSA/COSTO DI DISCARICA
MATERIALE TERROSO <input checked="" type="checkbox"/> codice CER 17.05.04	€/mc <input type="text" value="9,00"/>
FRESATO D'ASFALTO <input type="checkbox"/> codice CER 17.03.02	€/mc <input type="text"/>
RIFIUTI ASSIMILABILI A RIFIUTI SOLIDI URBANI <input type="checkbox"/> codice CER 20.03.01 - 20.03.03 - 20.03.07 - 20.03.99	€/mc <input type="text"/>

EVENTUALI VINCOLI AMBIENTALI (vicinanza ricettori sensibili, zone tutelate, ecc..)

