ZANARDI

CARREGGIATA DIREZIONE NORD

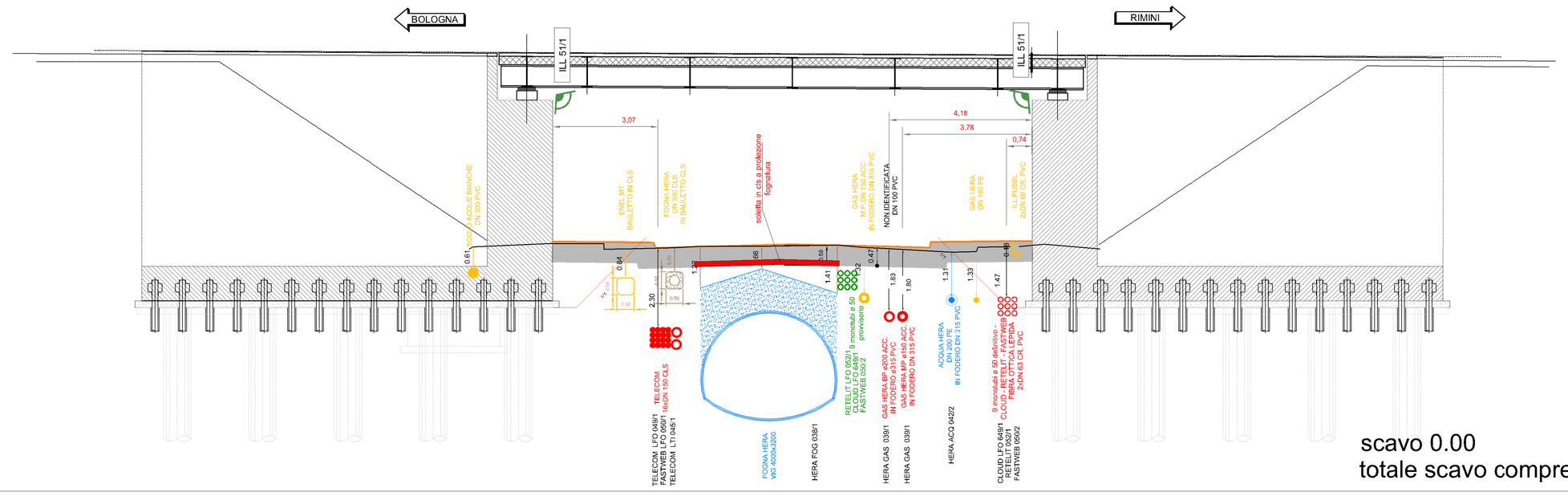

LEGENDA

- LIVELLETTA ESISTENTE
- LIVELLETTA DI PROGETTO
- BONIFICA 0.59 metri
- INFRASTRUTTURA IN PROGETTO
- INFRASTRUTTURA ESISTENTE
- INFRASTRUTTURA DA RIMUOVERE
- INFRASTRUTTURA PROVVISORIA
- INFRASTRUTTURA NON IDENTIFICATA
- SCHEDA INTERFERENZA

ZANARDI

CARREGGIATA DIREZIONE SUD

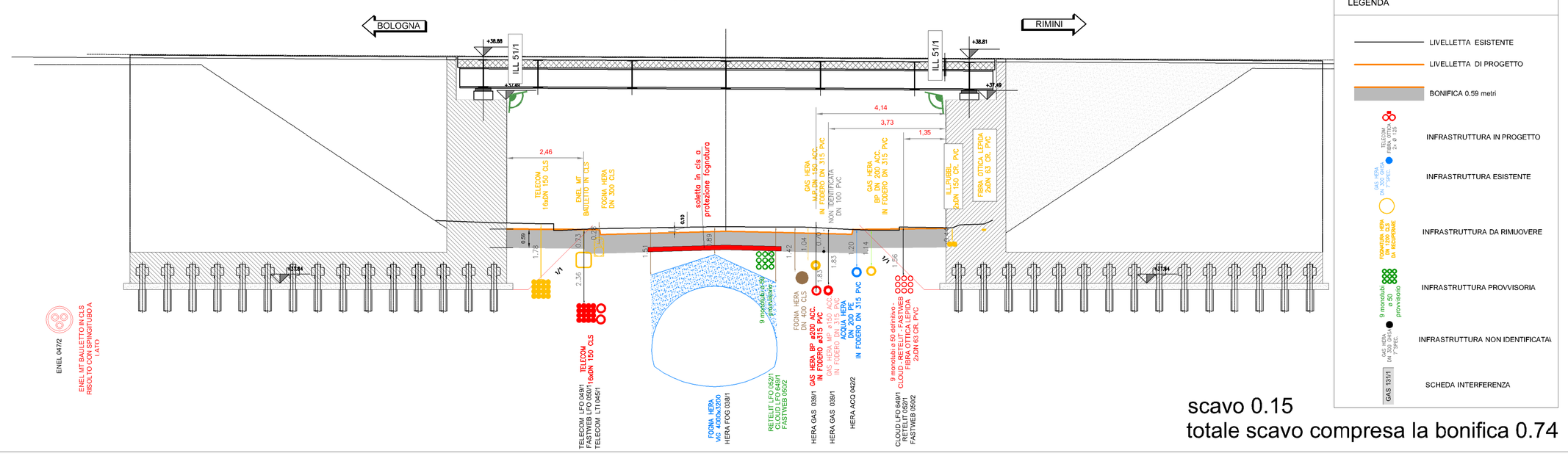

LEGENDA

- LIVELLETTA ESISTENTE
- LIVELLETTA DI PROGETTO
- BONIFICA 0.59 metri
- INFRASTRUTTURA IN PROGETTO
- INFRASTRUTTURA ESISTENTE
- INFRASTRUTTURA DA RIMUOVERE
- INFRASTRUTTURA PROVVISORIA
- INFRASTRUTTURA NON IDENTIFICATA
- SCHEDA INTERFERENZA

autostrade per l'italia

AUTOSTRADA (A14) : BOLOGNA-BARI-TARANTO

TRATTO: BOLOGNA BORGO PANIGALE - BOLOGNA SAN LAZZARO

POTENZIAMENTO IN SEDE DEL SISTEMA AUTOSTRADALE E TANGENZIALE DI BOLOGNA

"PASSANTE DI BOLOGNA"

PROGETTO DEFINITIVO

INTERFERENZE

DETTAGLIO SERVIZI TECNOLOGICI NEI SOTTOVIA

Sottovia via Zanardi

IL PROGETTISTA SPECIALISTICO	IL RESPONSABILE INTEGRAZIONE PRESTAZIONI SPECIALISTICHE	IL DIRETTORE TECNICO
P.I.E. Fabio Cerchiari O.Per.Ind. Como N.1167 RESPONSABILE ESPROPRI E COVENZIONI	Ing. Raffaele Rinaldesi Ord. Ingg. Macerata N. A1068	Ing. Andrea Tanzi Ord. Ingg. Parma N. 1154 PROGETTAZIONE NUOVE OPERE AUTOSTRADALI

CODICE IDENTIFICATIVO												ORDINATORE
RIFERIMENTO PROGETTO			RIFERIMENTO DIRETTORIO					RIFERIMENTO ELABORATO				--
Codice Commessa	Lotto, Sub-Prog. Cod. Appalto	Fase	Capitolo	Paragrafo	W B S	Parte d'opera		Tip.	Disciplina	Progressivo	Rev.	
111465	0000	PD	SD	INT	00000	00000		D	E S C	0083	- 2	SCALA 1: 100

spea ENGINEERING pqm Atlantia	PROJECT MANAGER: Ing. Raffaele Rinaldesi Ord. Ingg. Macerata N. A1068	SUPPORTO SPECIALISTICO:	
	REDATTO:	VERIFICATO:	

REVISIONE	
n.	data
0	DICEMBRE 2017
1	SETTEMBRE 2019
2	SETTEMBRE 2020
3	-
4	-

	VISTO DEL COMMITTENTE	VISTO DEL CONCEDENTE
	autostrade per l'italia IL RESPONSABILE UNICO DEL PROCEDIMENTO Ing. Fabio Visinin	Ministero delle Infrastrutture e dei Trasporti DIPARTIMENTO PER LE INFRASTRUTTURE, GLI AFFARI GENERALI ED IL PERSONALE STRUTTURA DI VIGILANZA SULLE CONCESSIONARIE AUTOSTRADALI

IL PRESENTE DOCUMENTO NON POTRA' ESSERE COPIATO, RIPRODOTTO O ALTRIMENTI PUBBLICATO, IN TUTTO O IN PARTE, SENZA IL CONSENSO SCRITTO DELLA SOC. AUTOSTRADE PER L'ITALIA S.P.A. OGNI UTILIZZO NON AUTORIZZATO SARA' PERSEGUITO A NORMA DI LEGGE.
THIS DOCUMENT MAY NOT BE COPIED, REPRODUCED OR PUBLISHED, EITHER IN PART OR IN ITS ENTIRETY, WITHOUT THE WRITTEN PERMISSION OF SOC. AUTOSTRADE PER L'ITALIA S.P.A. ANY UNAUTHORISED USE WILL BE PROSECUTED BY LAW.