

scavo 0.12
totale scavo compresa la bonifica 0.71

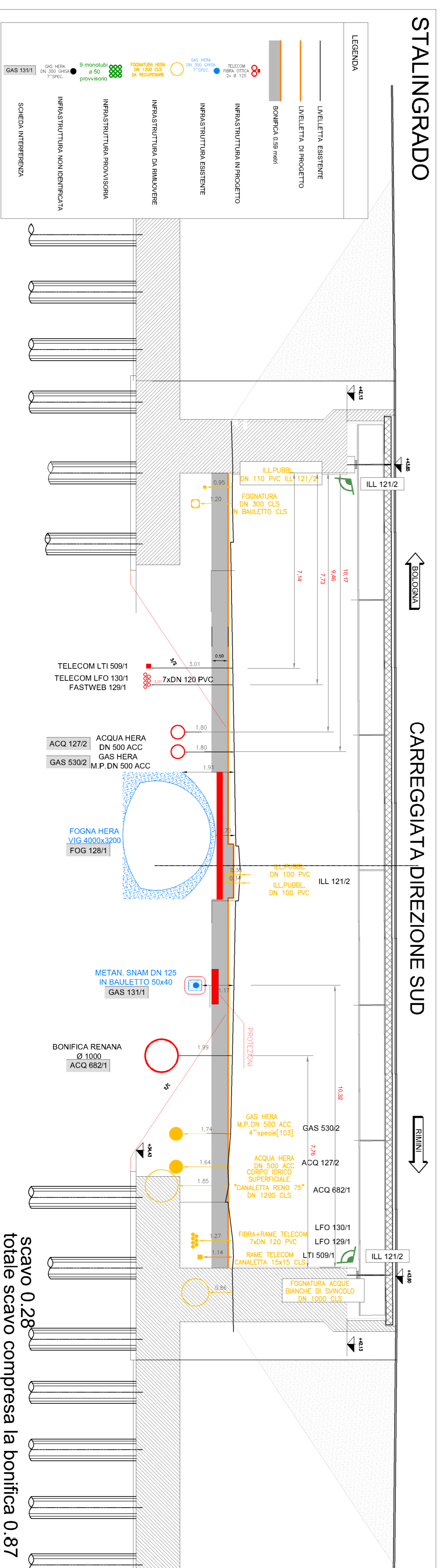

scavo 0.28
totale scavo compresa la bonifica 0.87

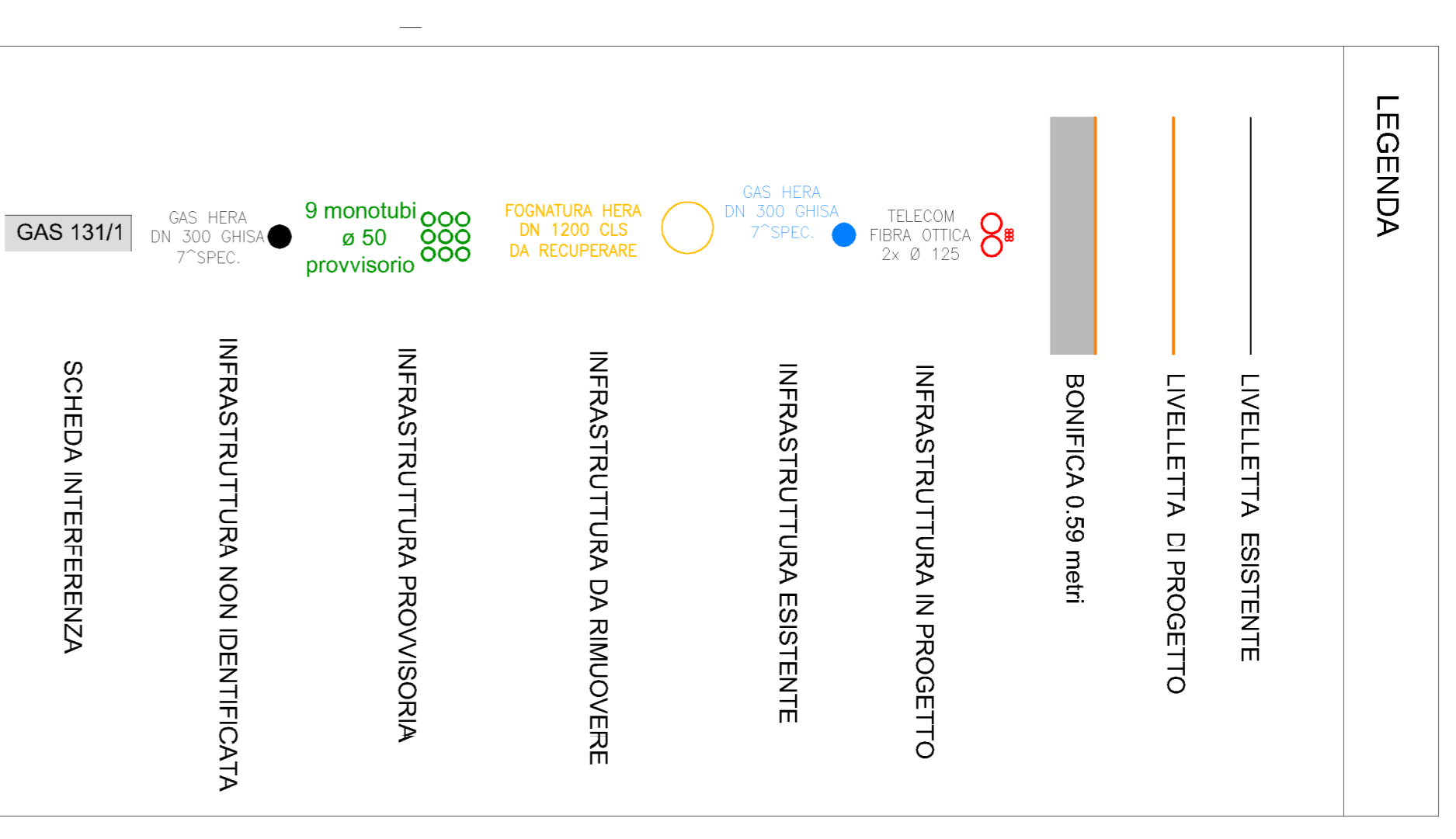

LEGENDA

- LIVELLETTA ESISTENTE
- LIVELLETTA DI PROGETTO
- BONIFICA 0.59 metri
- INFRASTRUTTURA IN PROGETTO
- INFRASTRUTTURA ESISTENTE
- INFRASTRUTTURA DA RIMUOVERE
- INFRASTRUTTURA PROVVISORIA
- INFRASTRUTTURA NON IDENTIFICATA
- SCHEDA INTERFERENZA

autostrade per l'Italia

AUTOSTRADA (A14) : BOLOGNA-BARI-TARANTO
 TRATTO: BOLOGNA BORGO PANIGALE - BOLOGNA SAN LAZZARO
 POTENZIAMENTO IN SEDE DEL SISTEMA
 AUTOSTRADALE E TANGENZIALE DI BOLOGNA
 "PASSANTE DI BOLOGNA"

PROGETTO DEFINITIVO

INTERFERENZE

DETTAGLIO SERVIZI TECNOLOGICI NEI SOTTOVIA
 Sottovia via Zambellini via Stalingrado

IL PROGETTISTA SPECIALISTICO		IL RESPONSABILE INTERFERENZE PRESTAZIONI SPECIALISTICHE		IL DIRETTORE TECNICO	
P. L. E. Fabio Carozzi Via Paroli, 10 - 40138 Bologna		Ing. Raffaele Brindisi Via Paroli, 10 - 40138 Bologna		Ing. Andrea Terzi Via Paroli, 10 - 40138 Bologna	
RESPONSABILE ESPROPRI E CONDIZIONI		PROGETTAZIONE INQUADRO AUTOSTRADALI			
ING. RICCARDO BIANCHI Via Paroli, 10 - 40138 Bologna		ING. ANDREA TERZI Via Paroli, 10 - 40138 Bologna			
CONDIZIONI IDENTIFICATIVE					
INFERENZA/PRODOTTO		INFERENZA/ELABORATO		ORGANIGRAMMA	
Codice Commessa		Codice Progetto		Data	
111465		0000		11/10/2017	
VIA S. ZAMBELLINI		VIA S. ZAMBELLINI		VIA S. ZAMBELLINI	
0000		00000		00000	
PD/SD		INT		DES/C	
00000		00000		00088	
SUPPORTO SPECIALISTICO		REVISIONE		SCALA	
Ing. Raffaele Brindisi		Ing. Andrea Terzi		1:100	
Ord. Ing. Massimo N. A. 1088		Ord. Ing. Massimo N. A. 1088		N. AUT. MINISTERIALE	
RESPONTO		VERIFICATO		REVISIONI	
				N. DATA	
				0 27/09/2017	
				1 01/10/2017	
				2 01/10/2017	
				3 01/10/2017	
				4 01/10/2017	