LEGENDA

- LIVELLETTA ESISTENTE
- LIVELLETTA DI PROGETTO
- BONIFICA 0.59 metri
- TELECOM FIBRA OTTICA 2x Ø 125 — INFRASTRUTTURA IN PROGETTO
- GAS HERA DN 300 GHISA 7°SPEC. — INFRASTRUTTURA ESISTENTE
- FOGNATURA HERA DN 1200 CLS DA RECUPERARE — INFRASTRUTTURA DA RIMUOVERE
- 9 monotubi ø 50 provvisorio — INFRASTRUTTURA PROVVISORIA
- GAS HERA DN 300 GHISA 7°SPEC. — INFRASTRUTTURA NON IDENTIFICATA
- GAS 131/1 — SCHEDA INTERFERENZA

RIVANI

CARREGGIATA DIREZIONE NORD

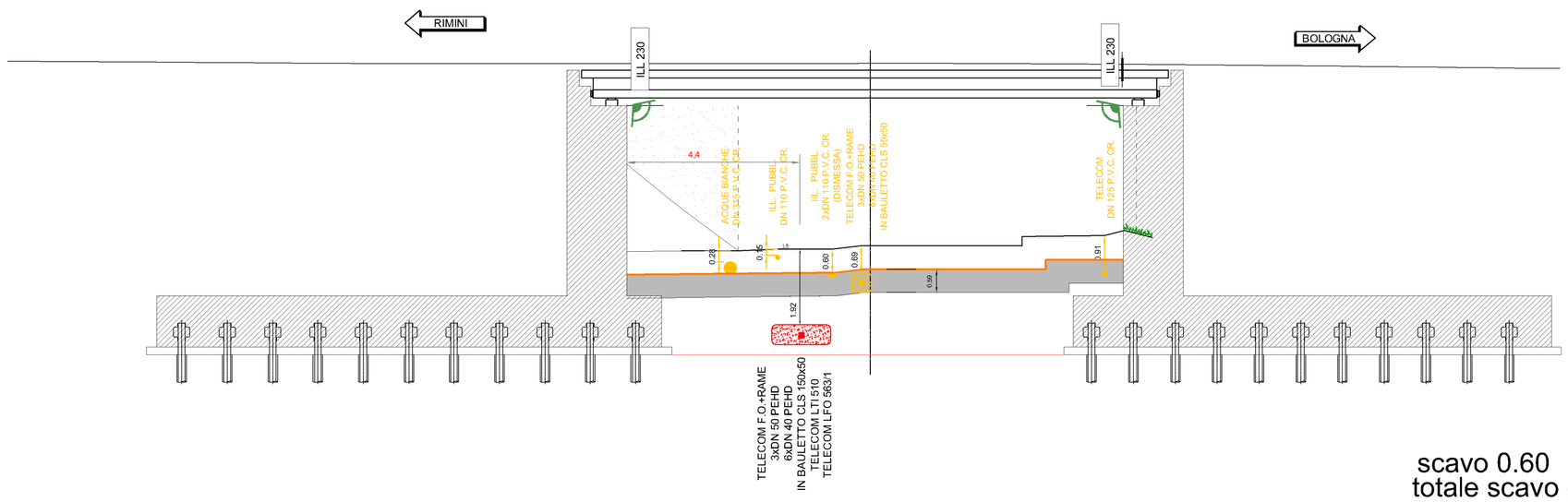

scavo 0.60
totale scavo compresa la bonifica 1.19

LEGENDA

- LIVELLETTA ESISTENTE
- LIVELLETTA DI PROGETTO
- BONIFICA 0.59 metri
- TELECOM FIBRA OTTICA 2x Ø 125 — INFRASTRUTTURA IN PROGETTO
- GAS HERA DN 300 GHISA 7°SPEC. — INFRASTRUTTURA ESISTENTE
- FOGNATURA HERA DN 1200 CLS DA RECUPERARE — INFRASTRUTTURA DA RIMUOVERE
- 9 monotubi ø 50 provvisorio — INFRASTRUTTURA PROVVISORIA
- GAS HERA DN 300 GHISA 7°SPEC. — INFRASTRUTTURA NON IDENTIFICATA
- GAS 131/1 — SCHEDA INTERFERENZA

RIVANI

CARREGGIATA DIREZIONE SUD

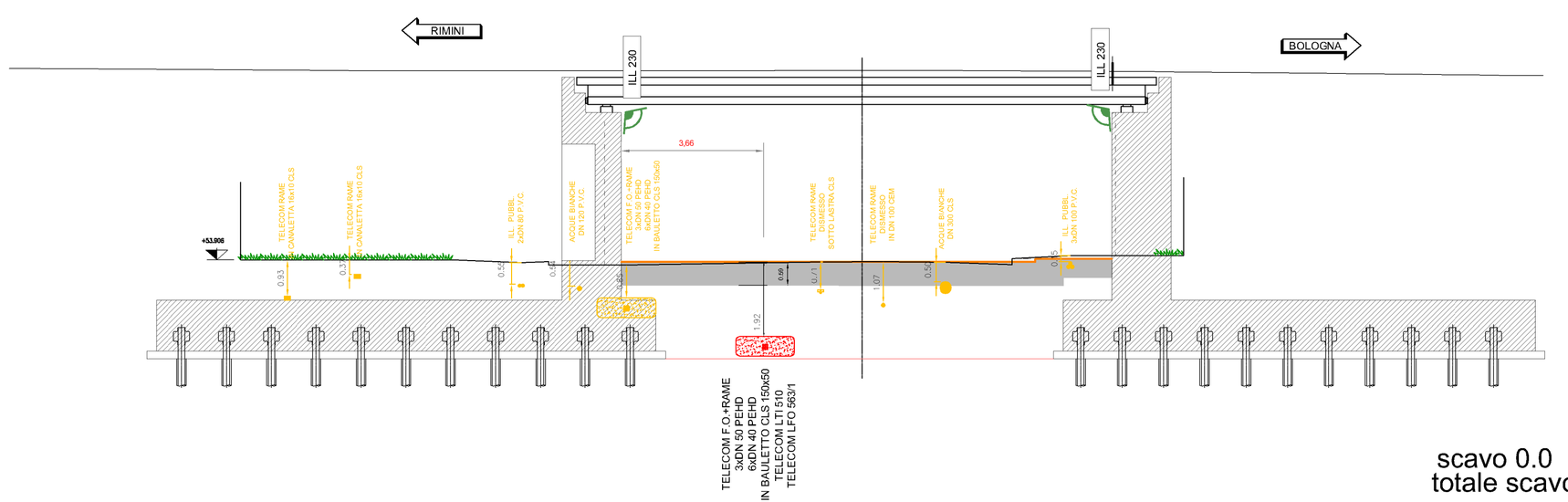

scavo 0.0
totale scavo compresa la bonifica 0.59

autostrade per l'italia

AUTOSTRADA (A14) : BOLOGNA-BARI-TARANTO

TRATTO: BOLOGNA BORGO PANIGALE - BOLOGNA SAN LAZZARO

POTENZIAMENTO IN SEDE DEL SISTEMA
AUTOSTRADALE E TANGENZIALE DI BOLOGNA

"PASSANTE DI BOLOGNA"

PROGETTO DEFINITIVO

INTERFERENZE

DETTAGLIO SERVIZI TECNOLOGICI NEI SOTTOVIA

Sottovia via Rivani

IL PROGETTISTA SPECIALISTICO	IL RESPONSABILE INTEGRAZIONE PRESTAZIONI SPECIALISTICHE	IL DIRETTORE TECNICO
P.I.E. Fabio Cerchiari O.Per.Ind. Como N.1167 RESPONSABILE ESPROPRI E COVENZIONI	Ing. Raffaele Rinaldesi Ord. Ingg. Macerata N. A1068	Ing. Andrea Tanzi Ord. Ingg. Parma N. 1154 PROGETTAZIONE NUOVE OPERE AUTOSTRADALI

CODICE IDENTIFICATIVO												ORDINATORE
RIFERIMENTO PROGETTO			RIFERIMENTO DIRETTORIO				RIFERIMENTO ELABORATO					--
Codice Commessa	Lotto, Sub-Prog, Cod. Appalto	Fase	Capitolo	Paragrafo	W B S	Parte d'opera	Tip.	Disciplina	Progressivo	Rev.		SCALA
111465	0000	PD	SD	INT	00000	00000	D	E S C	0092	- 2		1: 100

spea ENGINEERING — gruppo Atlantia

PROJECT MANAGER:	SUPPORTO SPECIALISTICO:	REVISIONE	
Ing. Raffaele Rinaldesi Ord. Ingg. Macerata N. A1068		n.	data
		0	DICEMBRE 2017
		1	SETTEMBRE 2019
		2	SETTEMBRE 2020
		3	-
REDATTO:	VERIFICATO:	4	-

	VISTO DEL COMMITTENTE	VISTO DEL CONCEDENTE
	autostrade per l'italia IL RESPONSABILE UNICO DEL PROCEDIMENTO Ing. Fabio Visintin	Ministero delle Infrastrutture e dei Trasporti DIPARTIMENTO PER LE INFRASTRUTTURE, GLI AFFARI GENERALI ED IL PERSONALE STRUTTURA DI VIGILANZA SULLE CONCESSIONARIE AUTOSTRADALI

IL PRESENTE DOCUMENTO NON POTRA' ESSERE COPIATO, RIPRODOTTO O ALTRIMENTI PUBBLICATO, IN TUTTO O IN PARTE, SENZA IL CONSENSO SCRITTO DELLA SOC. AUTOSTRADE PER L'ITALIA S.P.A. OGNI UTILIZZO NON AUTORIZZATO SARA' PERSEGUITO A NORMA DI LEGGE.
THIS DOCUMENT MAY NOT BE COPIED, REPRODUCED OR PUBLISHED, EITHER IN PART OR IN ITS ENTIRETY, WITHOUT THE WRITTEN PERMISSION OF SOC. AUTOSTRADE PER L'ITALIA S.P.A. ANY UNAUTHORISED USE WILL BE PROSECUTED BY LAW.