

Comune di CASTROLIBERO (C.T.R. 559114-559073)  
STRALCIO PLANIMETRICO Scala 1:5000



Il presente disegno e' di proprieta' aziendale - La societa' tutelera' i propri diritti a termine di legge.

LEGENDA MASCHERAMENTO			
	INERBIMENTO		GINESTRA (n. 11)
	LENTISCO (n. 12)		TEREBINTO (n. 11)
TOTALE N. 34 PIANTE			

1	09/04/21	Aggiornamento normativa H	LUNADEI	BATTISTI	LUMINARI
0	12/11/19	Emissione	RIGHI M.	BATTISTI	LUMINARI
REV.	DATA	DESCRIZIONE	DISEGN.	CONTR.	APPROV.
Proprietario		Progettista	DISEGNO IM-MASC-9112371-01		
Impianto: MET. PISTICCI-SANT'EUFEMIA DN 400 (16'') - DP 70 bar - MOP 50 bar VARIANTE PER INSERIMENTO PDL NEL COMUNE DI CASTROLIBERO (CS)			REVISIONE	1	
			COMMESSA	NR/18067/R-L04	
			COD. TEC.	9112371	
			SCALA		
MASCHERAMENTO IMPIANTO (P.I.D.A./D) n. 1 LOCALITA' MOTTA			FOGLIO	1 di 2	





Vista n. 1: Stato di fatto

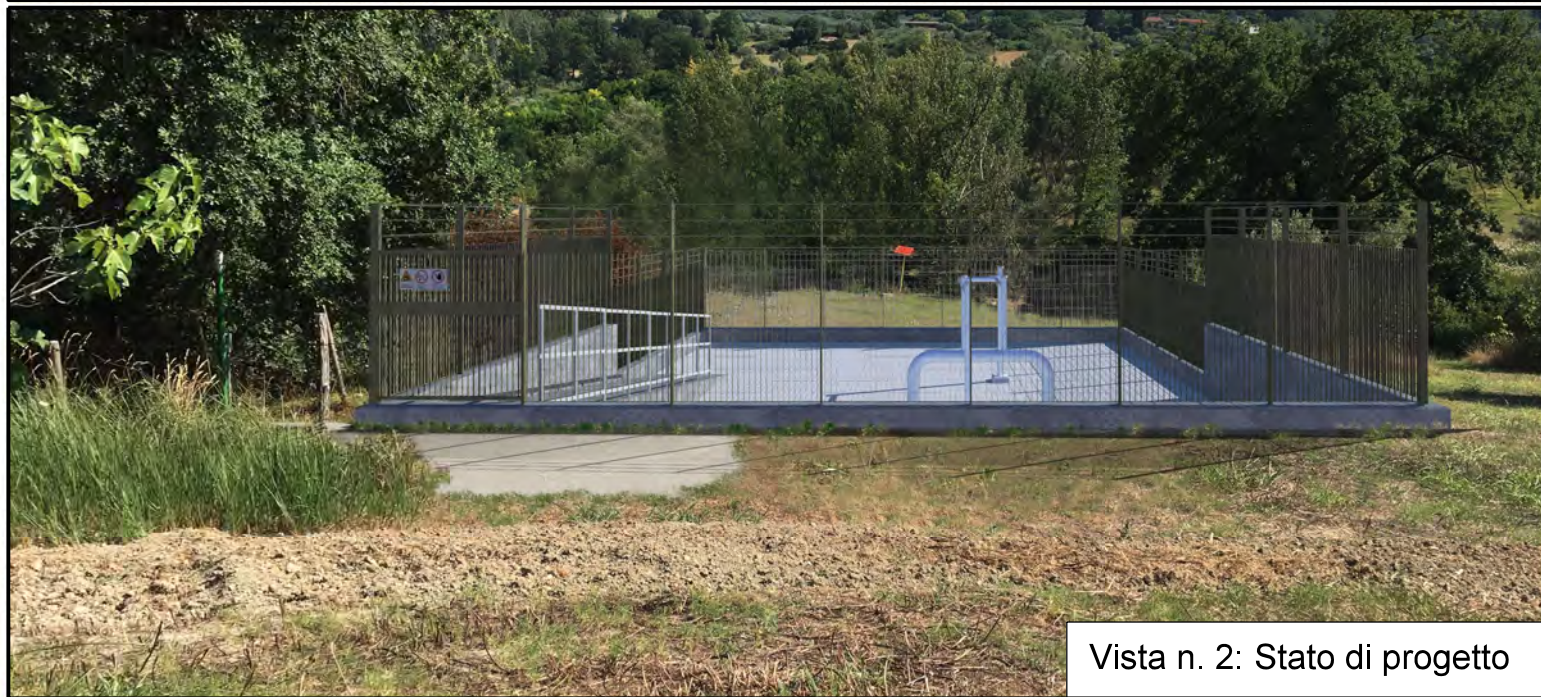

Vista n. 2: Stato di progetto



Vista n. 3: Stato di progetto con mascheramento



MASCHERAMENTO IMPIANTO (P.I.D.A./D) n. 1  
LOCALITA' MOTTA  
FOTOINSERIMENTO

COMMESSA  
NR/18067/R-L04  
COD. TEC  
9112371  
Foglio  
2 di 2  
IM-MASC-9112371-01

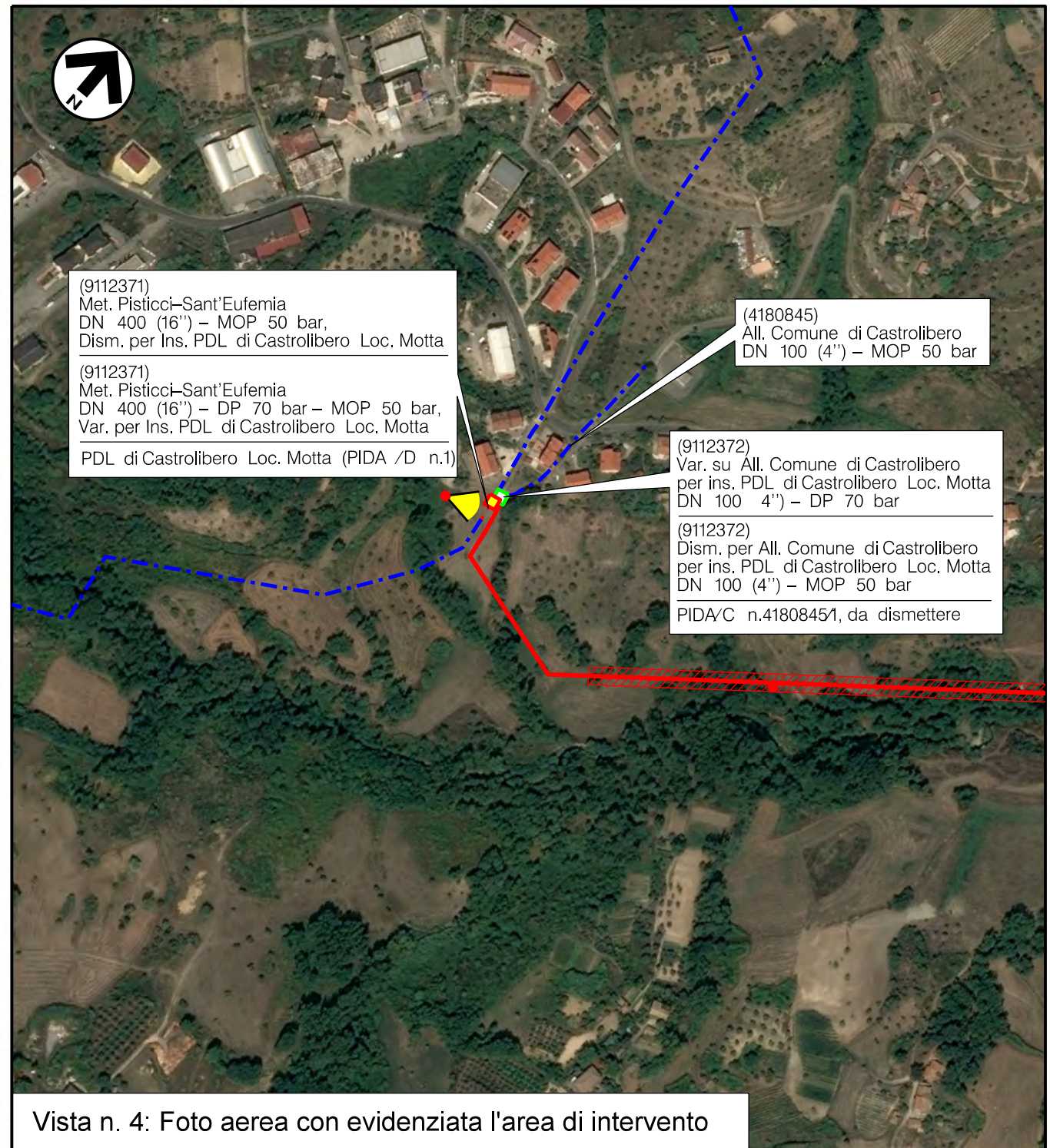

Vista n. 4: Foto aerea con evidenziata l'area di intervento

(9112371)  
Met. Pisticci-Sant'Eufemia  
DN 400 (16") - MOP 50 bar,  
Dism. per Ins. PDL di Castrolibero Loc. Motta  
  
(9112371)  
Met. Pisticci-Sant'Eufemia  
DN 400 (16") - DP 70 bar - MOP 50 bar,  
Var. per Ins. PDL di Castrolibero Loc. Motta  
  
PDL di Castrolibero Loc. Motta (PIDA /D n.1)

(4180845)  
All. Comune di Castrolibero  
DN 100 (4") - MOP 50 bar

(9112372)  
Var. su All. Comune di Castrolibero  
per ins. PDL di Castrolibero Loc. Motta  
DN 100 (4") - DP 70 bar

(9112372)  
Dism. per All. Comune di Castrolibero  
per ins. PDL di Castrolibero Loc. Motta  
DN 100 (4") - MOP 50 bar  
  
PIDA/C n.41808451, da dismettere