

LEGENDA

SIMBOLOGIA CARTOGRAFICA

- Metanodotto in progetto
DN 200 (8"), DP 60 bar, MOP 12 bar
 - Metanodotto da dismettere
DN 175 (7"), MOP 12 bar
 - Opere connesse da dismettere
 - Metanodotto in esercizio
da ricollegare
 - Metanodotti SGI esistenti
 - Altri Metanodotti esistenti
 - Aree impianti stacco-terminale
in progetto
 - Aree impianti stacco-terminale
SGI esistenti
 - Aree impianti esistenti
 - Opere connesse in progetto
- Ricollegamento / Interconnessione
DN xxx (x"), DP xx bar, MOP xx bar
L = xx m
- T.O.C. - Trivelle spingitubo principali
 - Impianti di linea in progetto
 - Impianti di linea da porre fuori
esercizio e recuperare
 - Impianti di linea in esercizio
 - Limite sovrapposizione fogli
 - Metanodotto SNAM Chieti - Rieti
DN 400 (16") DP=MOP 24 bar
(di futura realizzazione)

SIMBOLOGIA MECCANICA

- Punto di intercettazione di linea (P.I.L.)
- Punto di intercettazione di derivazione importante (P.I.D.I.)
- Punto di intercettazione e derivazione semplice con stacco da linea (P.I.D.S.)
- Punto di intercettazione di derivazione importante
con discaggio di allacciamento (P.I.D.I.)
- Impianto di riduzione/regolazione della pressione



COROGRAFIA



0	13/07/21	EMISSIONE PER ENTI	MARCHETTI	FRANCESCONE	BANCI
REV.	DATA	DESCRIZIONE	ELABORATO	VERIFICATO	APPROVATO
		Progettista			COMMESSA 5719
		UNITA' 001			
METANODOTTO CITTA' SANT'ANGELO - ALANNO			DISEGNO P-PG-D-1046		
			REVISIONE C		
USO DEL SUOLO			FG. 1 DI 14		
			SCALA 1:10.000		

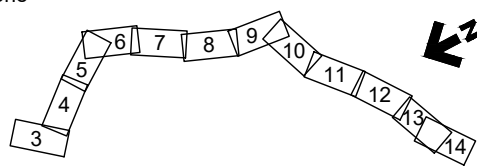
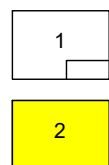

0	13/07/21	EMISSIONE PER ENTI	MARCHETTI	FRANCESCONE	BANCI
REV.	DATA	D E S C R I Z I O N E	ELABORATO	VERIFICATO	APPROVATO
		Progettista	5719-001		
			P-PG-D-1046		



LEGENDA TEMATICA

- | | |
|---|--|
| 1 Seminativi in aree non irrigue | 17 Reti stradali e spazi accessori |
| 2 Vigneti | 18 Insediamento residenziale a tessuto discontinuo |
| 3 Formazioni riparie | 19 Tessuto residenziale continuo mediamente denso |
| 4 Fiumi, torrenti e fossi | 20 Boschi di latifoglie ad alto fusto |
| 5 Aree a ricolonizzazione naturale | 21 Tessuto residenziale continuo e denso |
| 6 Insediamenti industr. o artig. con spazi annessi | 22 Aree verdi urbane |
| 7 Oliveti | 23 Aree sportive |
| 8 Seminativi semplici | 24 Insediamento commerciale |
| 9 Fotovoltaico | 25 Insediamenti di grandi impianti di servizi pubbl e privati |
| 10 Prati stabili | 26 Discariche e depositi |
| 11 Sistemi colturali e particellari complessi | 27 Brugiere e cespuglieti |
| 12 Colture temporanee associate a colture permanenti | 28 Boschi misti di conifere e latifoglie |
| 13 Aree estrattive | 29 Paludi interne |
| 14 Frutteti e frutti minori | 30 Colture orticole in campo, serra, sottoplastica |
| 15 Insediamento rado | 31 Bacini idrici per scopi irrigui e ad altra destinazione produttiva |
| 16 Arboricoltura da legno | |

METANODOTTO CITTA' SANT'ANGELO - ALANNO

USO DEL SUOLO

Quadro d'unione

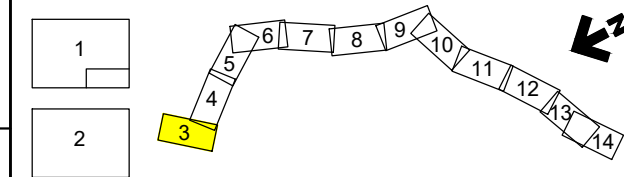

0	13/07/21	EMISSIONE PER ENTI	MARCHETTI	FRANCESCO	BANCI
REV.	DATA	DESCRIZIONE	ELABORATO	VERIFICATO	APPROVATO
		Progettista			
			Comm.	5719-001	
			Dis.	P-PG-D-1046	

Foglio
3
di 14
Scala
1:10.000

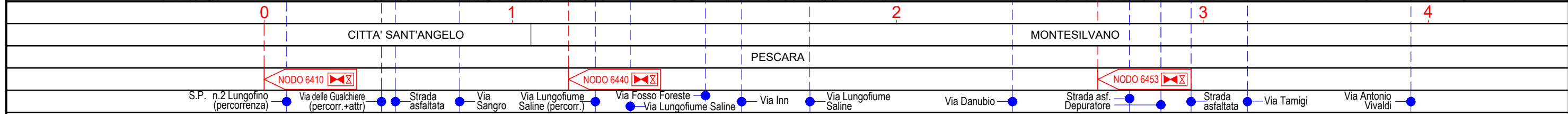
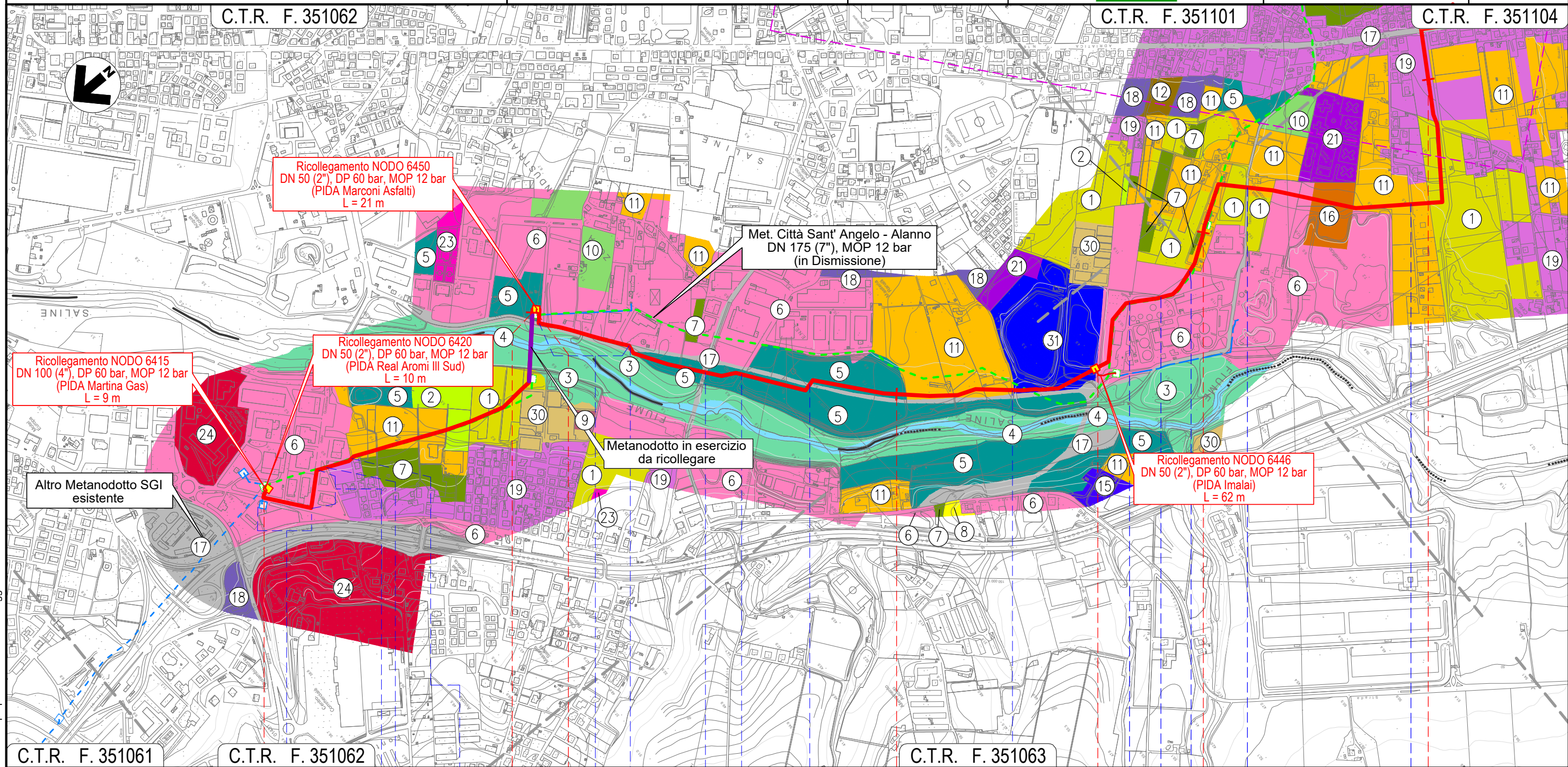

Il presente disegno e' di proprieta' aziendale - La Societa' tutelera' i propri diritti a termine di legge.

METANODOTTO CITTA' SANT'ANGELO - ALANNO

USO DEL SUOLO

Quadro d'unione

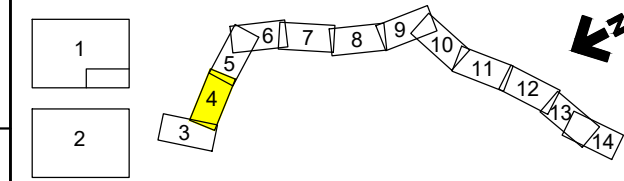

0	13/07/21	EMISSIONE PER ENTI	MARCHETTI	FRANCESCONE	BANCI
REV.	DATA	DESCRIZIONE	ELABORATO	VERIFICATO	APPROVATO
		Progettista			
			Comm.	5719-001	
			Dis.	P-PG-D-1046	

Foglio
4
di 14
Scala
1:10.000

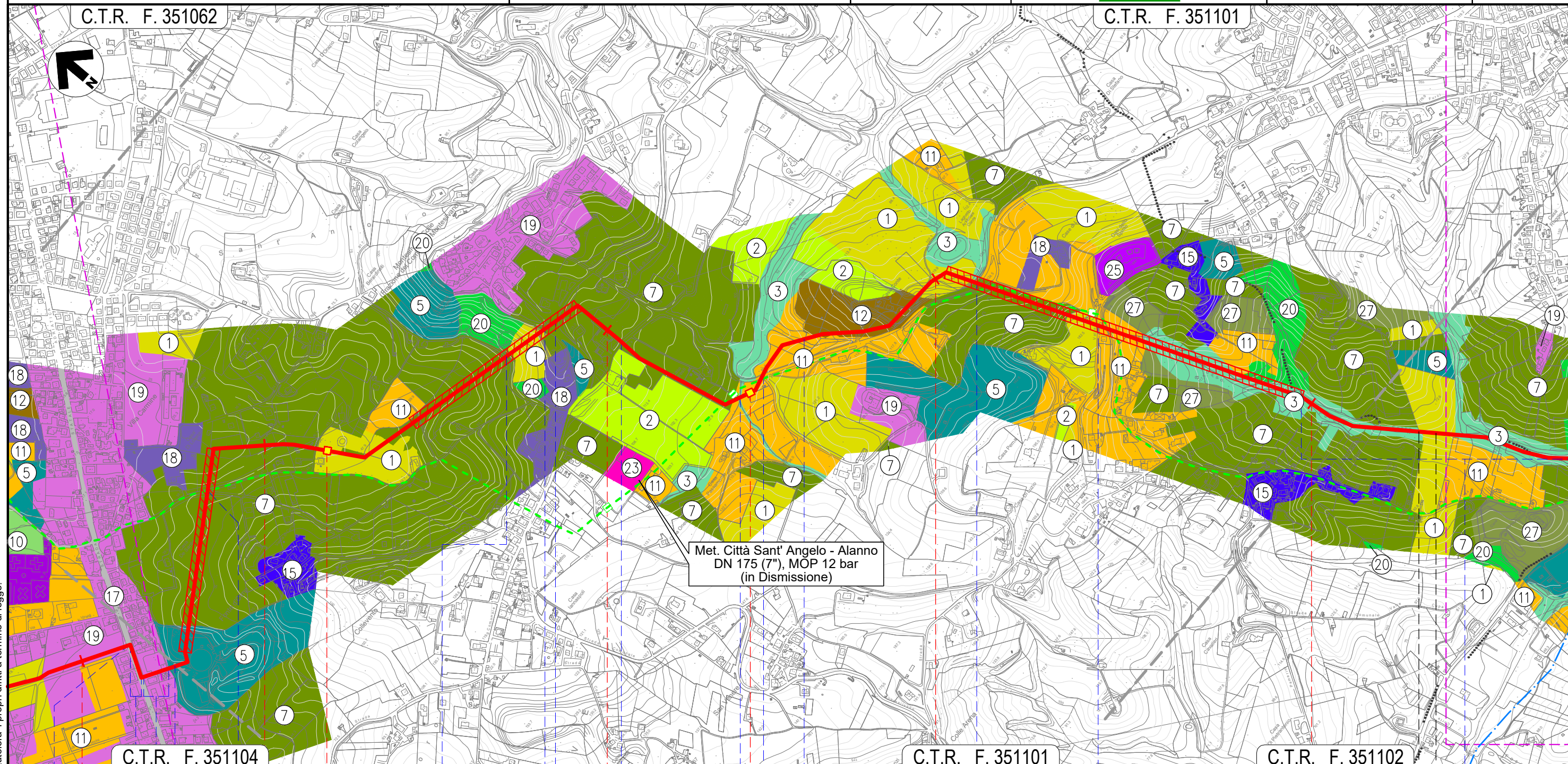

Il presente disegno e' di proprieta' aziendale - La Societa' tutelera' i propri diritti a termine di legge.

C.T.R. F. 351104				C.T.R. F. 351101				C.T.R. F. 351102																							
4	5	6	7	8	9	10	11	4	5	6	7	8	9	10	11																
MONTESILVANO												PESCARA		MONTESILVANO																	
PESCARA																															
Via Vestina												Via Fosso dello Sportello		Strada Piazza Osvaldo Galli		S.P. n.25		S.P. n.26		Fosso Mazzocco		S.P. n.26		Fosso		S.P. n.26		Via Giorgio La Pira		Fosso Valle Furci (percorrenza)	
Via Vestina (percorrenza)												Via Pavese (percorrenza)		Via F.lli Cervi		NODO 6457		NODO 6470													

METANODOTTO CITTA' SANT'ANGELO - ALANNO

USO DEL SUOLO

Quadro d'unione

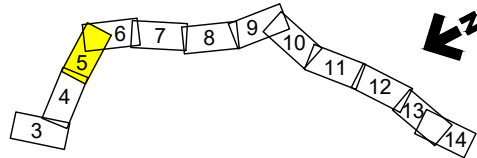
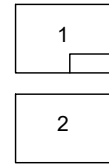

0	13/07/21	EMISSIONE PER ENTI	MARCHETTI	FRANCESCO	BANCI
REV.	DATA	DESCRIZIONE	ELABORATO	VERIFICATO	APPROVATO
		Progettista	5719-001		
			P-PG-D-1046		

Foglio
5
di 14
Scala
1:10.000

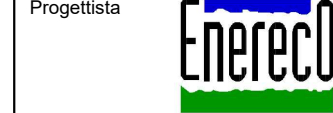

C.T.R. F. 351113

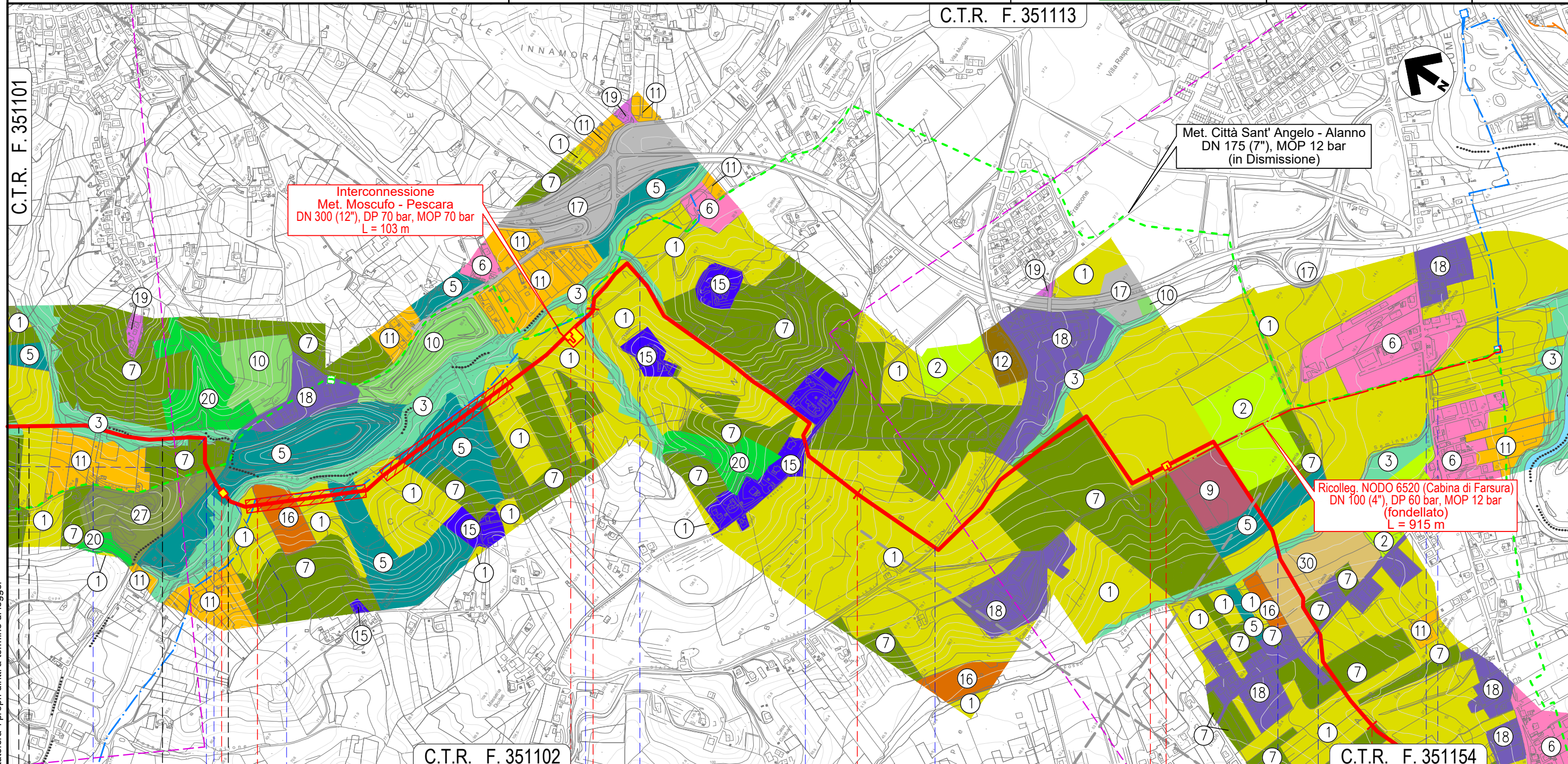

Il presente disegno e' di proprietà aziendale - La Società tutelerà i propri diritti a termine di legge.

MONTESILVANO		PESCARA		SPOLTORE		PESCARA	
PESCARA		PESCARA		PESCARA		PESCARA	
Fosso Valle Furci (percorrenza)	Strada C.le Trave	NODO 6490	NODO 6495	Fosso	Via Fonte Vecchia	Via Valle Carbone	S.R. n.16 bis
	Via dei Frassini						Fosso del Seminario
	Fosso Grande						Via Pescarina

METANODOTTO CITTA' SANT'ANGELO - ALANNO

USO DEL SUOLO

Quadro d'unione

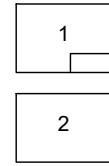

0	13/07/21	EMISSIONE PER ENTI	MARCHETTI	FRANCESCONI	BANCI
REV.	DATA	DESCRIZIONE	ELABORATO	VERIFICATO	APPROVATO
Progettista			Comm. 5719-001		
			Dis. P-PG-D-1046		
			Scala 1:10.000		

Foglio
6
di 14
Scala
1:10.000

C.T.R. F. 351154

C.T.R. F. 351153

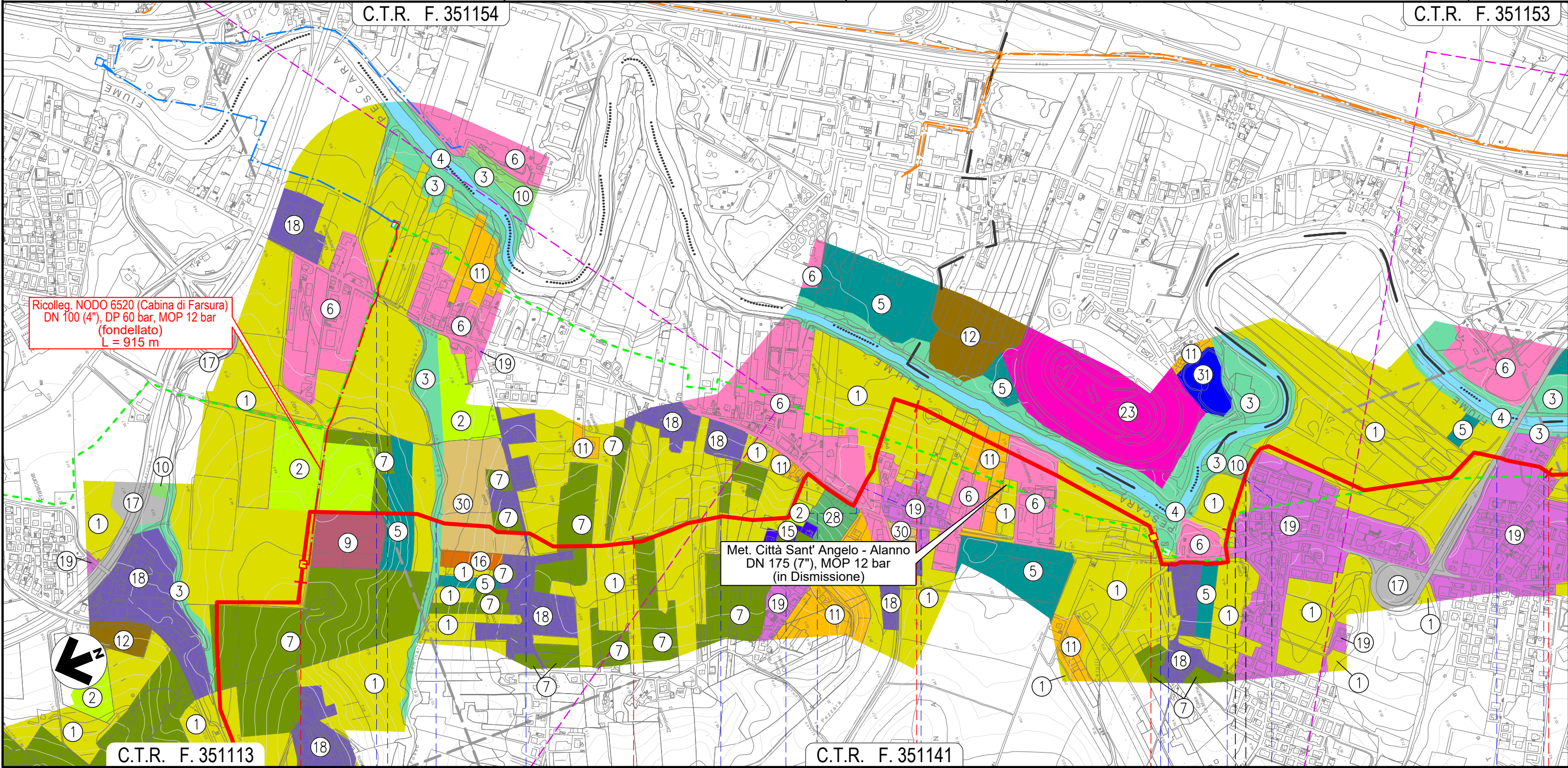

Ricolleg. NODO 6520 (Cabina di Farsura)
DN 100 (4"), DP 60 bar, MOP 12 bar
(fondellato)
L = 915 m

Met. Città Sant' Angelo - Alanno
DN 175 (7"), MOP 12 bar
(in Dismissione)

C.T.R. F. 351113

C.T.R. F. 351141

12 13 14 15 16

SPOLTORE
PESCARA

SAN GIOVANNI TEATINO
CHIETI



Fosso del Seminario Via Pescarina Via Mare Adriatico Via Loira S.R. n.602 (percorrenza+attr.) Fosso



S.R. n.602 Fosso S.R. n.602 Fosso Via Aterno Via Pescara

S.R. n.602 Fosso del Seminario

Il presente disegno e' di proprieta' aziendale - La Societa' tutelera' i propri diritti a termine di legge.

METANODOTTO CITTA' SANT'ANGELO - ALANNO

USO DEL SUOLO

Quadro d'unione

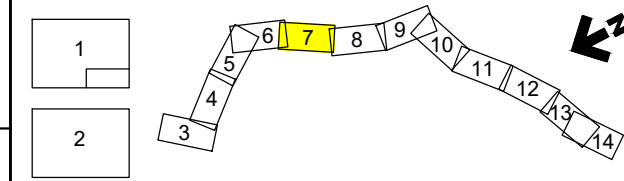

0	13/07/21	EMISSIONE PER ENTI	MARCHETTI	FRANCESCONI	BANCI	Foglio 7
REV.	DATA	DESCRIZIONE	ELABORATO	VERIFICATO	APPROVATO	
Progettista						di 14
			Comm.	5719-001		Scala 1:10.000
			Dis.	P-PG-D-1046		

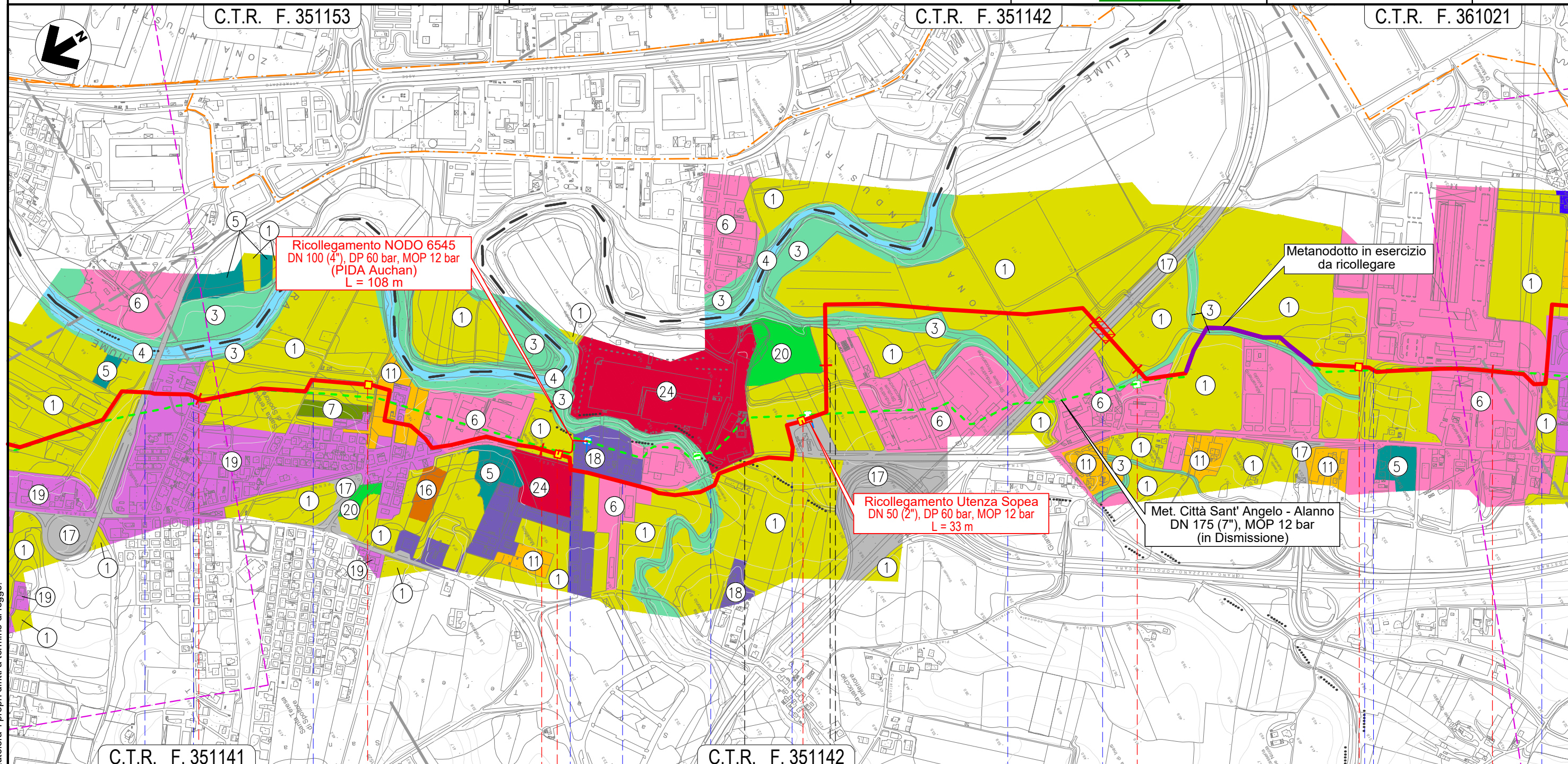

16		17		18		19		20	
SPOLTORE		PESCARA		CEPAGATTI		SAN GIOVANNI TEATINO		CEPAGATTI	
						CHIETI			
Via Aterno		Via Pescara		Via Aterno		S.R. n.602		Via Maiella	
		Fosso Fontecchio		S.R. n.602		Fossi Madonna		Via Nazionale	
						Autostrada A14		Strada asfaltata	
								Via Lombardia	
								S.R. n.602	

Il presente disegno e' di proprieta' aziendale - La Societa' tutelera' i propri diritti a termine di legge.

METANODOTTO CITTA' SANT'ANGELO - ALANNO

USO DEL SUOLO

Quadro d'unione

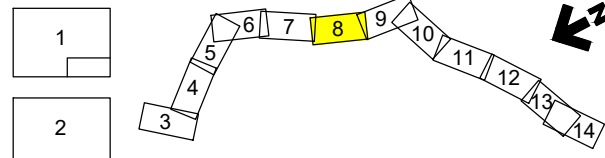

0	13/07/21	EMISSIONE PER ENTI	MARCHETTI	FRANCESCONE	BANCI
REV.	DATA	DESCRIZIONE	ELABORATO	VERIFICATO	APPROVATO
		Progettista			
			Comm.	5719-001	
			Dis.	P-PG-D-1046	

Foglio
8
di 14
Scala
1:10.000

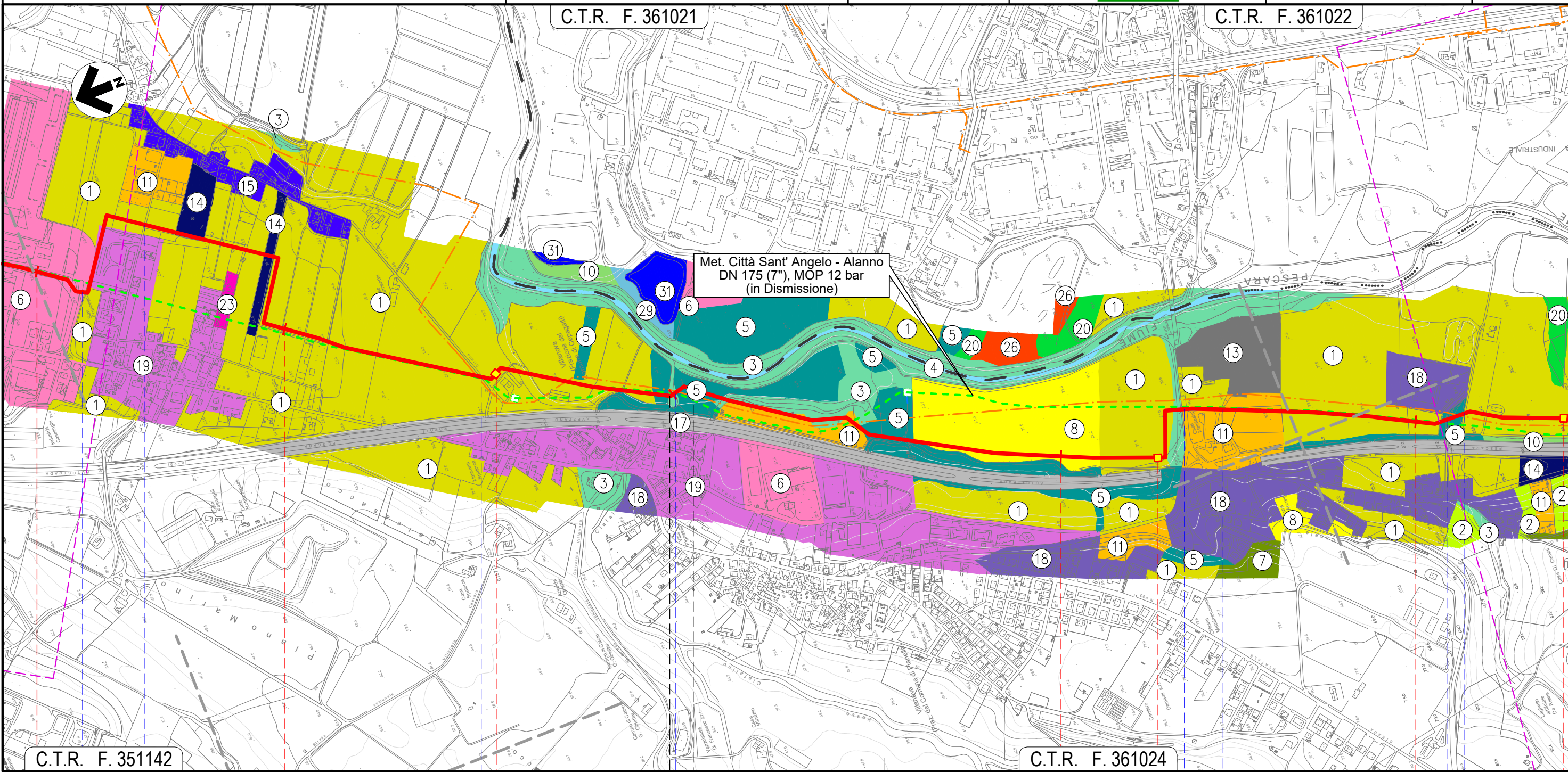

C.T.R. F. 351142

C.T.R. F. 361024

20	21	22	23	24
CEPAGATTI		CHIETI	CEPAGATTI	
PESCARA		CHIETI	PESCARA	
S.R.n.602	Via Lombardia	Via Piemonte	Fosso Cialfalino	S.S. n.81
				Via Aterno
				Strada Asfaltata
				Fosso



Il presente disegno e' di proprieta' aziendale - La Societa' tutelera' i propri diritti a termine di legge.

METANODOTTO CITTA' SANT'ANGELO - ALANNO

USO DEL SUOLO

Quadro d'unione

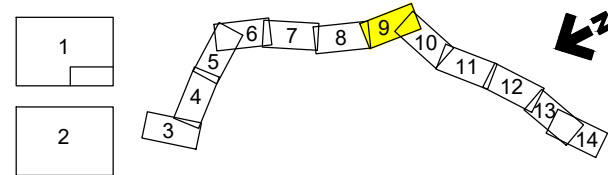

0	13/07/21	EMISSIONE PER ENTI	MARCHETTI	FRANCESCO	BANCI
REV.	DATA	DESCRIZIONE	ELABORATO	VERIFICATO	APPROVATO
		Progettista			
			Comm.	5719-001	
			Dis.	P-PG-D-1046	

Foglio
9
di 14
Scala
1:10.000

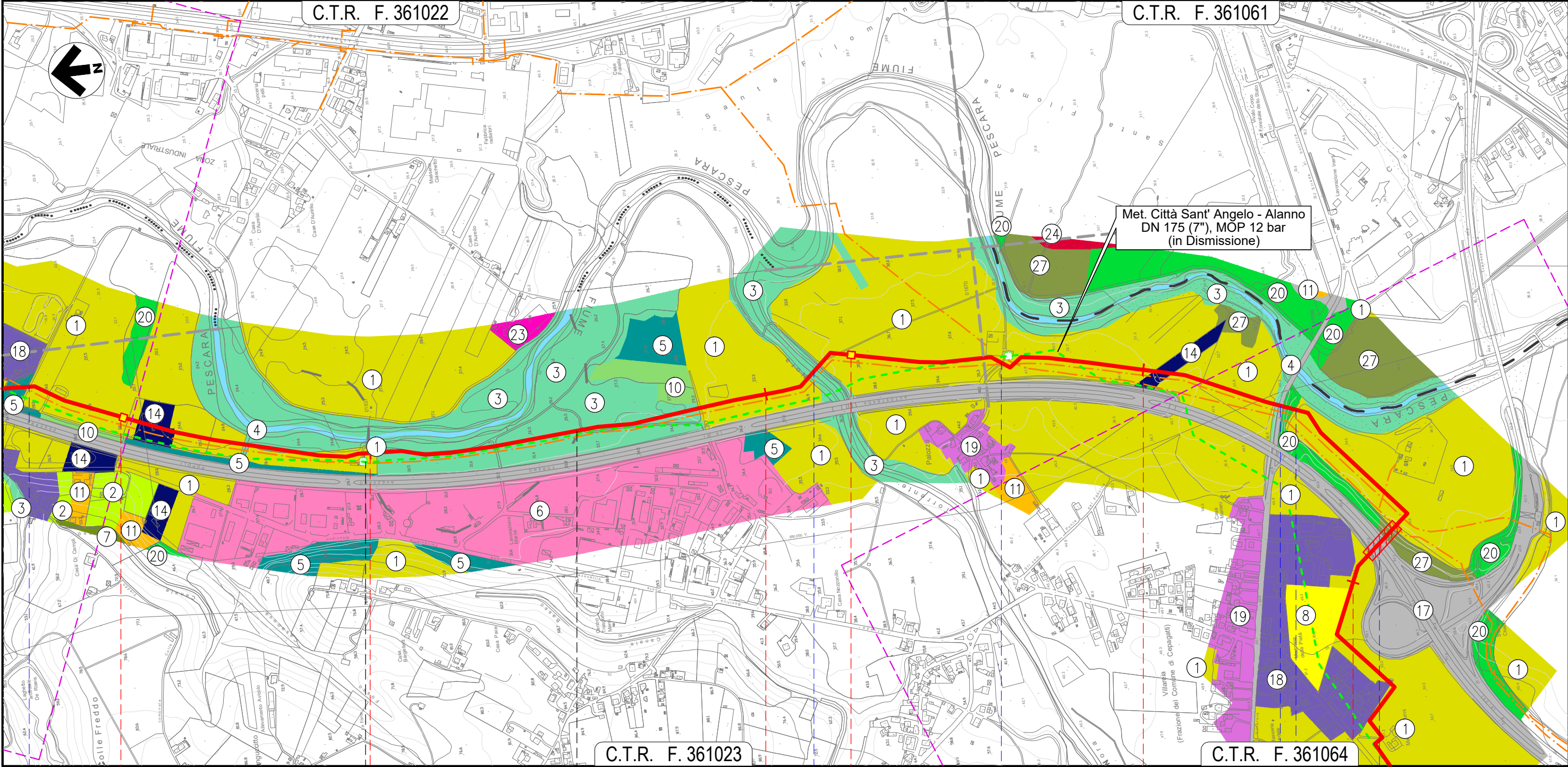

Il presente disegno e' di proprieta' aziendale - La Societa' tutelera' i propri diritti a termine di legge.

25		26		27		28	
CEPAGATTI		CHIETI		CEPAGATTI			
PESCARA		CHIETI		PESCARA			
Fosso		Torrente Nora		Strada Contrada Palazzo		S.P. n.41	
				Via Ponte delle Fiascine		Autostrada A25	

METANODOTTO CITTA' SANT'ANGELO - ALANNO

USO DEL SUOLO

Quadro d'unione

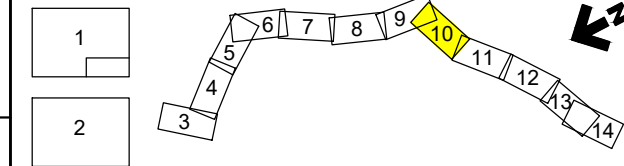

0	13/07/21	EMISSIONE PER ENTI	MARCHETTI	FRANCESCO	BANCI
REV.	DATA	DESCRIZIONE	ELABORATO	VERIFICATO	APPROVATO
		Progettista	5719-001		
			P-PG-D-1046		

Foglio
10
di 14
Scala
1:10.000



C.T.R. F. 361064

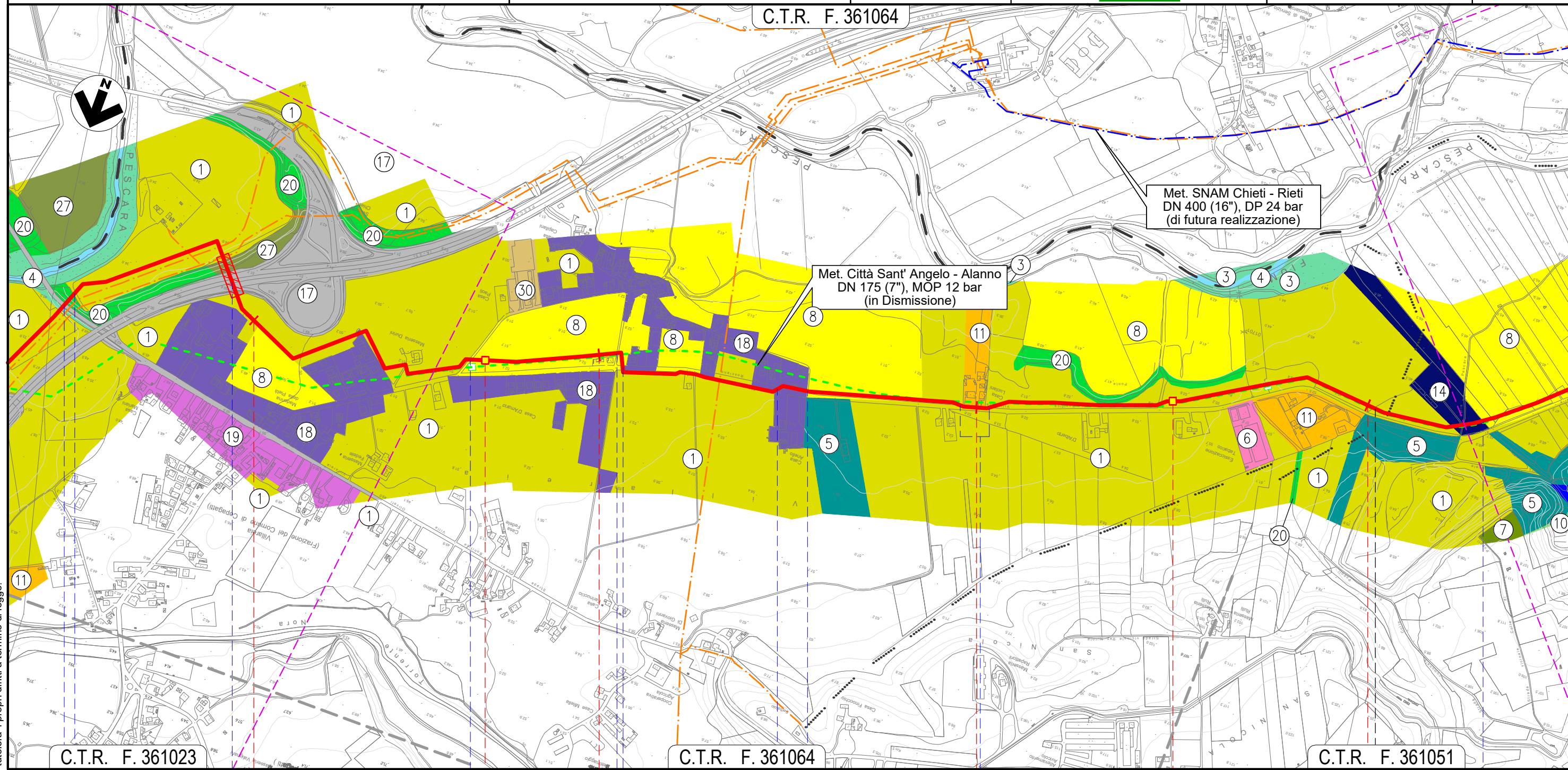

C.T.R. F. 361023

C.T.R. F. 361064

C.T.R. F. 361051

28

29

30

31

CEPAGATTI

PESCARA

ROSCIANO



S.P. n.41 Via Ponte delle Fascine Autostrada A25 Via Giovanna D'Arco Via Eleonora Duse S.P. n.44 S.P. n.44 Via Giovanna D'Arco Percorrenza S.P. n.44 Canale in C.A.

Il presente disegno e' di proprieta' aziendale - La Societa' tutelera' i propri diritti a termine di legge.

METANODOTTO CITTA' SANT'ANGELO - ALANNO

USO DEL SUOLO

Quadro d'unione



0	13/07/21	EMISSIONE PER ENTI	MARCHETTI	FRANCESCO	BANCI
REV.	DATA	DESCRIZIONE	ELABORATO	VERIFICATO	APPROVATO
		Progettista			
			Comm.	5719-001	
			Dis.	P-PG-D-1046	

Foglio
11
di 14
Scala
1:10.000

C.T.R. F. 361052

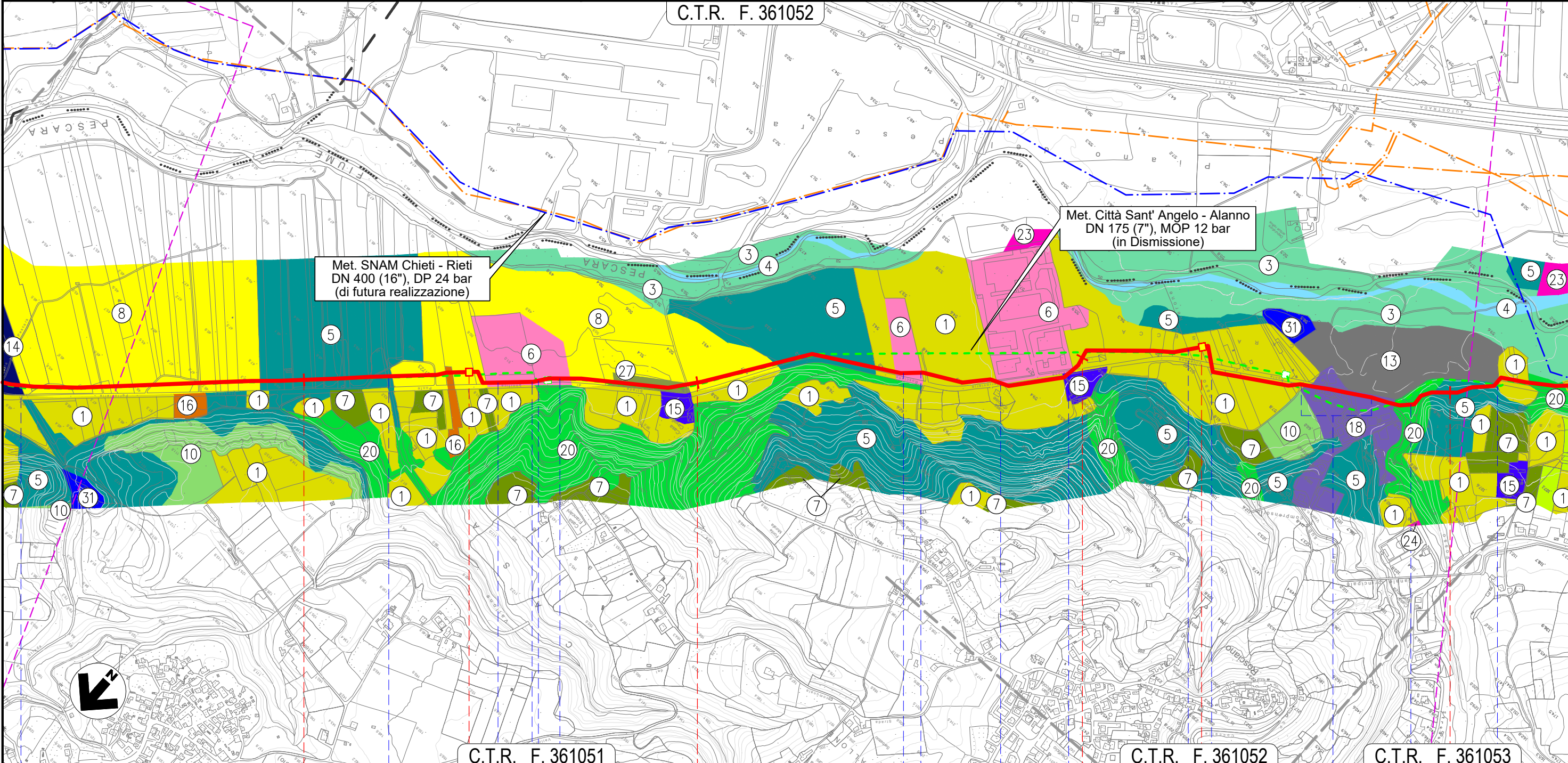

Il presente disegno e' di proprieta' aziendale - La Societa' tutelera' i propri diritti a termine di legge.

32

33

34

35

ROSCIANO
PESCARA

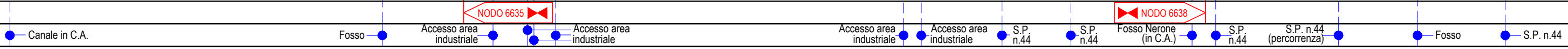

METANODOTTO CITTA' SANT'ANGELO - ALANNO

USO DEL SUOLO

Quadro d'unione

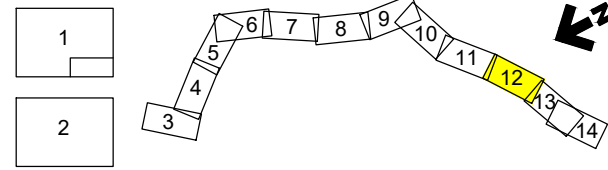

0	13/07/21	EMISSIONE PER ENTI	MARCHETTI	FRANCESCONE	BANCI
REV.	DATA	DESCRIZIONE	ELABORATO	VERIFICATO	APPROVATO
		Progettista			
			Comm.	5719-001	
			Dis.	P-PG-D-1046	

Foglio
12
di 14
Scala
1:10.000

C.T.R. F. 351052

C.T.R. F. 361094

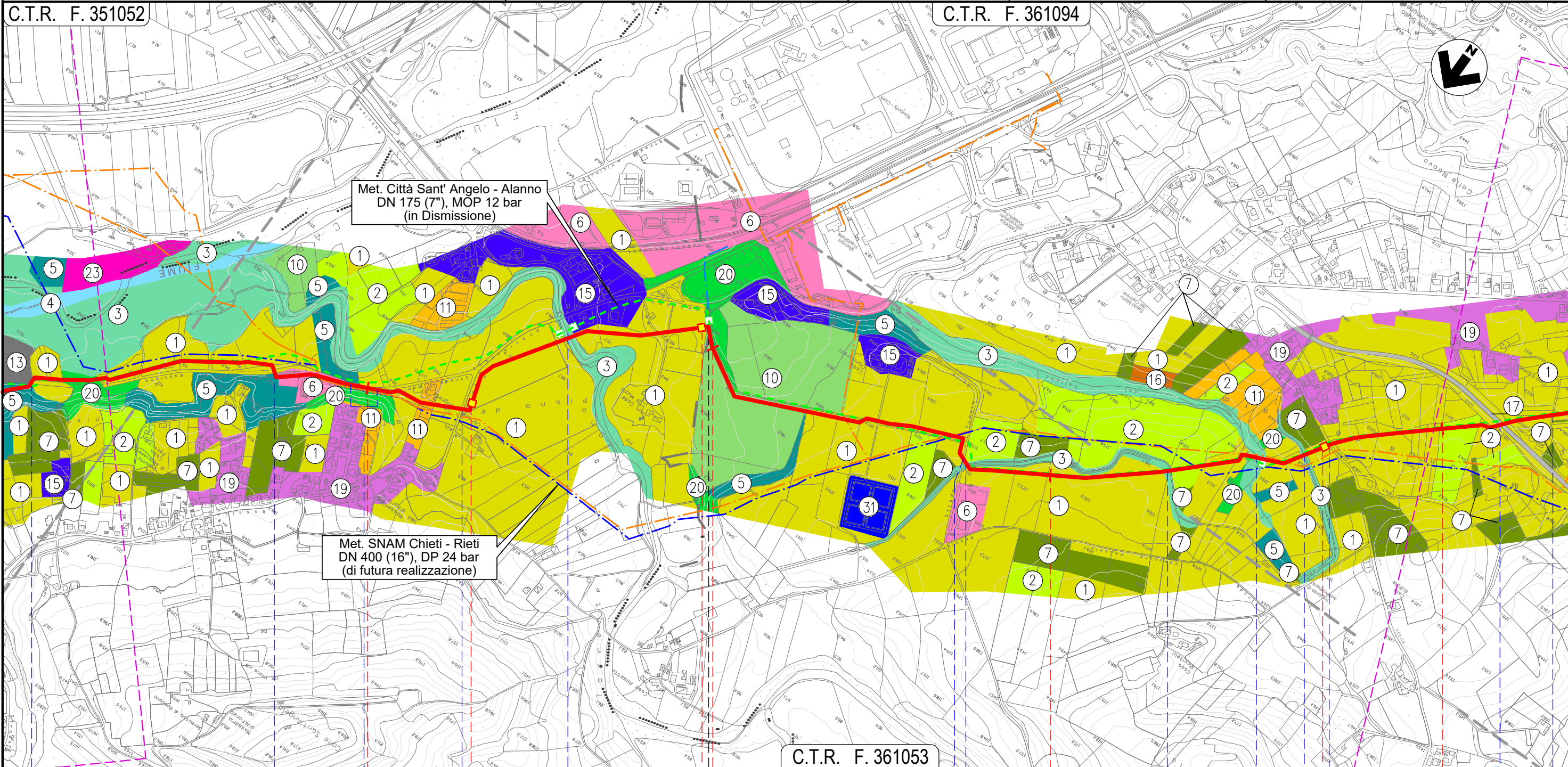

C.T.R. F. 361053

ROSCIANO

PESCARA

ALANNO

- S.P. n. 44
- S.P. n. 44
- S.P. n. 44 (percorrenza)
- S.P. n. 47
- Torrente Cigno
- Canale Alto
- Via dei Gelsi
- Canale Alto
- Fosso Vallone
- Canale Alto
- S.P. n.48
- Strada Consortile
- Via E. Berlinguer



Il presente disegno e' di proprieta' aziendale - La Societa' tutelera' i propri diritti a termine di legge.

METANODOTTO CITTA' SANT'ANGELO - ALANNO

USO DEL SUOLO

Quadro d'unione



0	13/07/21	EMISSIONE PER ENTI	MARCHETTI	FRANCESCO	BANCI
REV.	DATA	DESCRIZIONE	ELABORATO	VERIFICATO	APPROVATO
		Progettista	5719-001		
			P-PG-D-1046		

Foglio
13
di 14
Scala
1:10.000

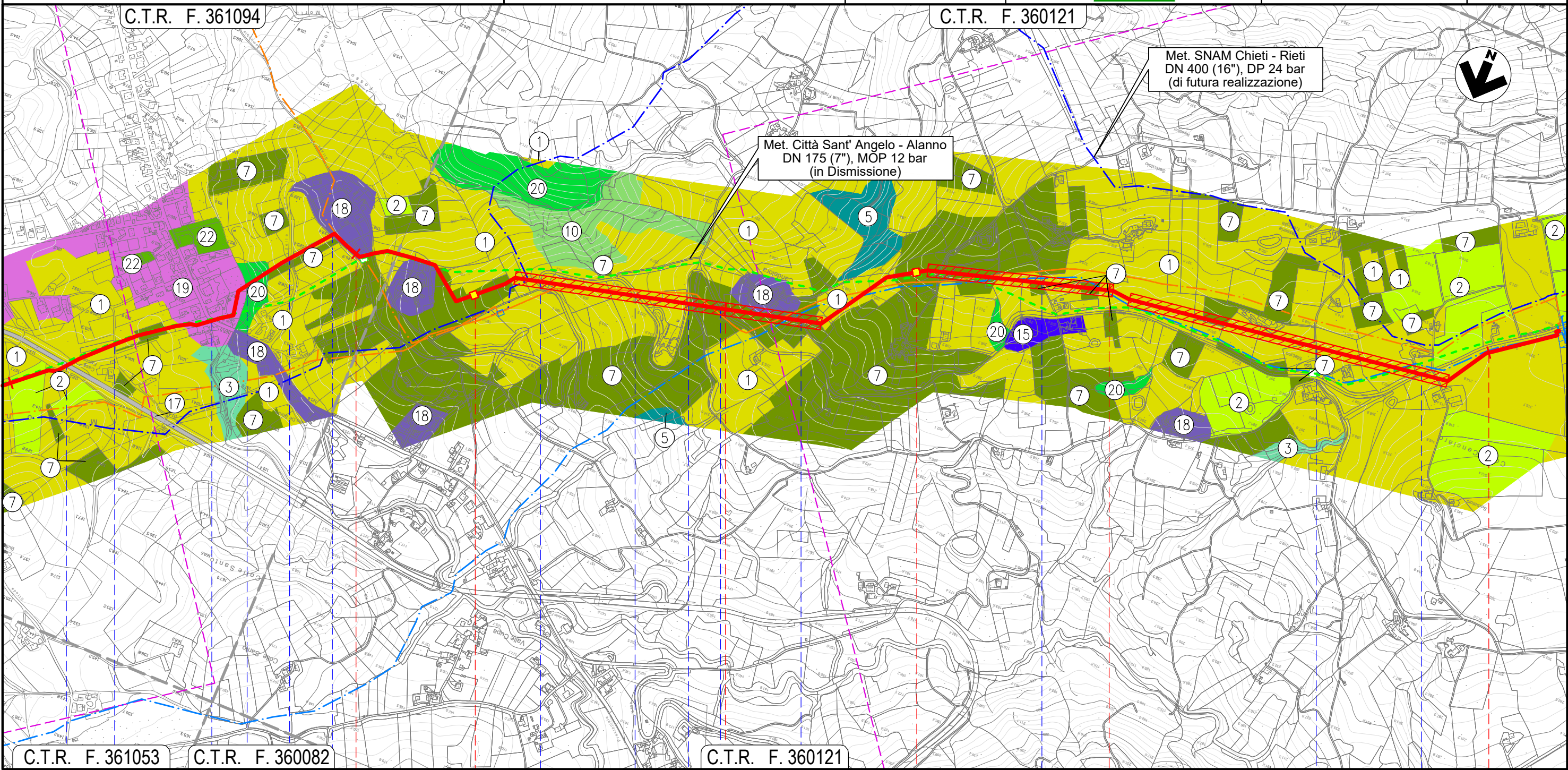

C.T.R. F. 361053	C.T.R. F. 360082	40	41	42	43
ALANNO			PESCARA		
Strada Consortile	Via E. Berlinguer	S.P. n.40	Il Fos-satello	S.P. n.49-2	S.P. n.49-2
NODO 6680			NODO 6690		
S.P. n.49-2	S.P. n.49-2	S.P. n.49-2	S.P. n.49-2	Via Case Candeloro	Via Colle del Vento
			Via Colle del Vento		
			S.P. n.49-2		

Il presente disegno e' di proprieta' aziendale - La Societa' tutelera' i propri diritti a termine di legge.

METANODOTTO CITTA' SANT'ANGELO - ALANNO

USO DEL SUOLO

Quadro d'unione

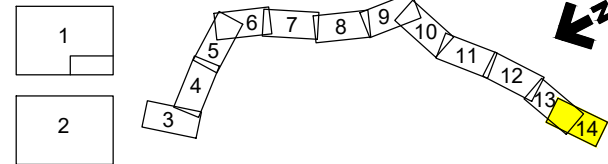

0	13/07/21	EMISSIONE PER ENTI	MARCHETTI	FRANCESCONE	BANCI	Foglio 14 di 14 Scala 1:10.000
REV.	DATA	DESCRIZIONE	ELABORATO	VERIFICATO	APPROVATO	
Progettista						Comm. 5719-001
						Dis. P-PG-D-1046

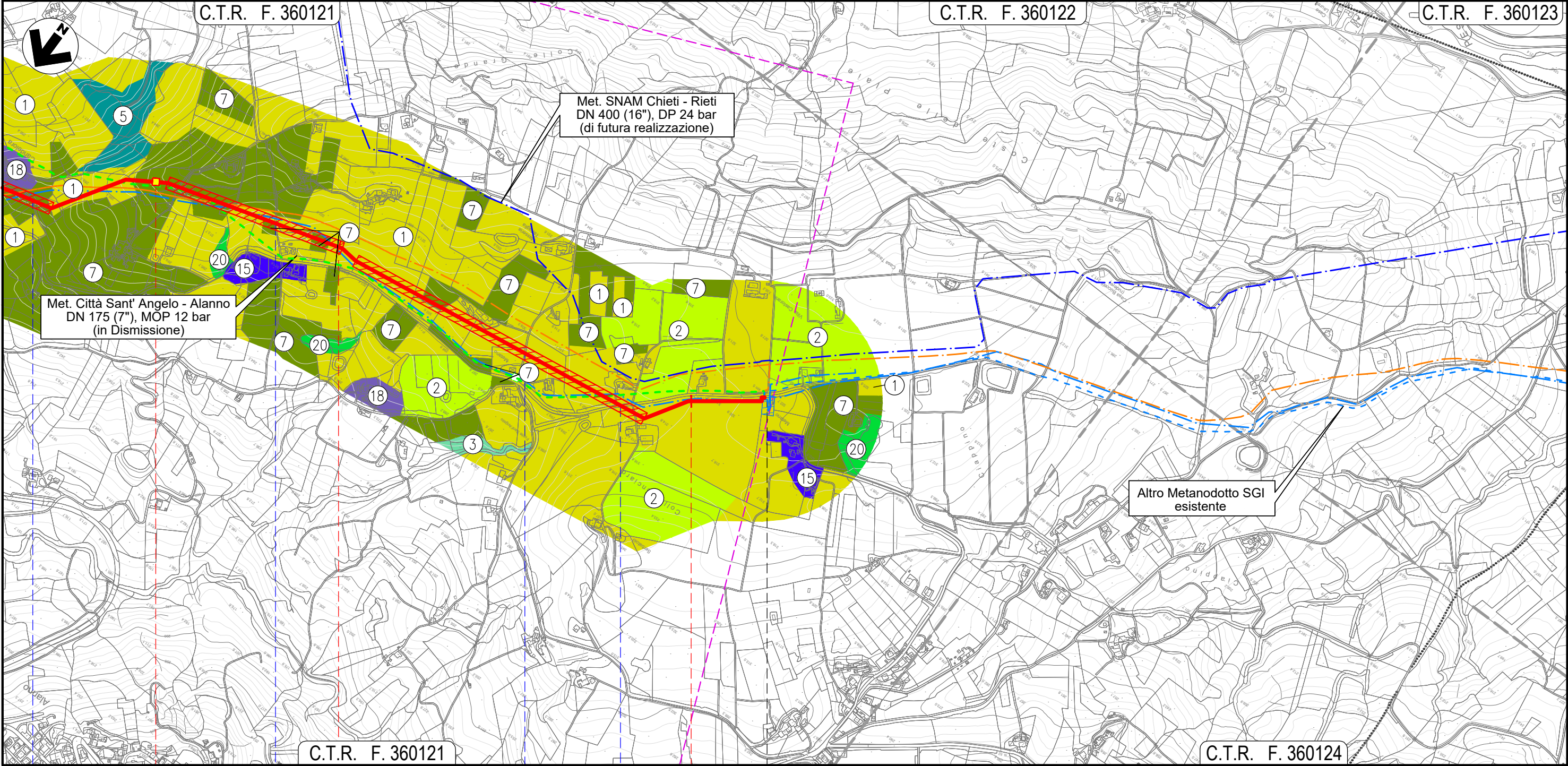

C.T.R. F. 360121

C.T.R. F. 360122

C.T.R. F. 360123

C.T.R. F. 360124

42 43 43+193

ALANNO
PESCARA



● Via Case Candeloro ● Via Colle del Vento ● Via Colle del Vento ● S.P. n.49-2 ●

Il presente disegno e' di proprieta' aziendale - La Societa' tutelera' i propri diritti a termine di legge.