

LEGENDA

SIMBOLOGIA CARTOGRAFICA

- Metanodotto da dismettere
DN 175 (7"), MOP 12 bar
- Metanodotto in progetto
DN 200 (8"), DP 60 bar, MOP 12 bar
- Opere connesse in progetto
- Metanodotto in esercizio
da ricollegare
- Metanodotti SGI esistenti
- Altri Metanodotti esistenti
- Aree impianti stacco-terminale
in progetto
- Aree impianti stacco-terminale
SGI esistenti
- Aree impianti esistenti
- Opere connesse in dismissione

Dismissione collegamento - NODO
DN xxx (x"), MOP xx bar
L = xx m

- T.O.C. - Trivelle spingitubo principali
- Impianti di linea in progetto
- Impianti di linea da porre fuori
esercizio e recuperare
- Impianti di linea in esercizio
- Limite sovrapposizione fogli
- Metanodotto SNAM Chieti - Rieti
DN 400 (16") DP=MOP 24 bar
(di futura realizzazione)

SIMBOLOGIA MECCANICA

- Punto di intercettazione di linea (P.I.L.)
- Punto di intercettazione di derivazione importante (P.I.D.I.)
- Punto di intercettazione e derivazione semplice con stacco da Linea (P.I.D.S.)
- Punto di intercettazione con discaggio di allacciamento (P.I.D.A.)
- Impianto di riduzione/regolazione della pressione
- Spurgo

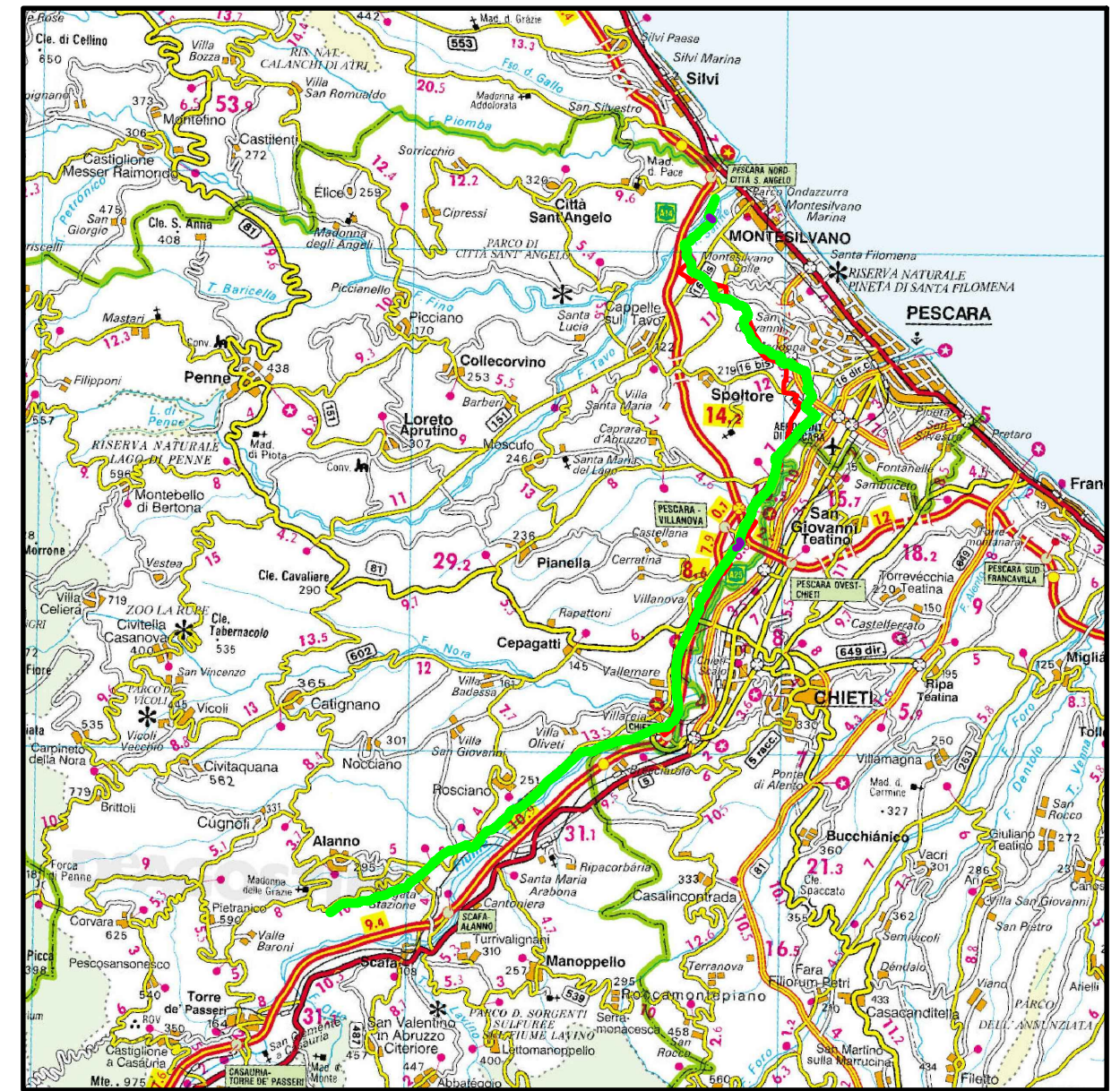

COROGRAFIA 1:250.000

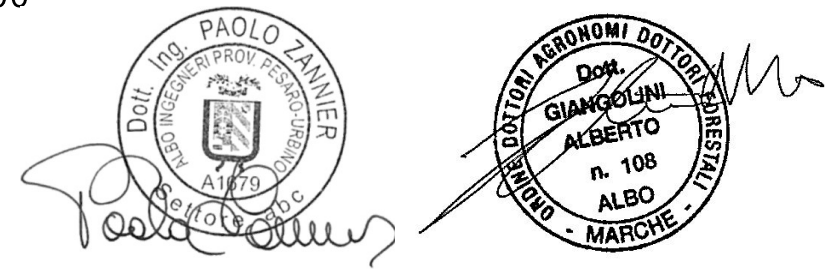

Il presente disegno e' di proprieta' aziendale - La Societa' tutelera' i propri diritti a termine di legge.

Progressiva chilometrica	N.
Comuni	COMUNE
Province	PROVINCIA
Impianti	TIPO - N. - DISM.
Attraversamenti	TIPOLOGIA ATTRAVERSATA (SS n.##, corso d'acqua, ferrovia, ecc.)

0	13/07/21	EMISSIONE PER ENTI	DEL VECCHIO	FRANCESCONE	BANCI
REV.	DATA	DESCRIZIONE	ELABORATO	VERIFICATO	APPROVATO
		Progettista			
			COMMESSA	UNITA'	
			5719	001	
METANODOTTO CITTA' SANT'ANGELO - ALANNO			DISEGNO D-PG-D-1014		
			REVISIONE 0		
Dismissione Condotta Esistente USO DEL SUOLO			FG.	1	DI 14
			SCALA 1:10.000		

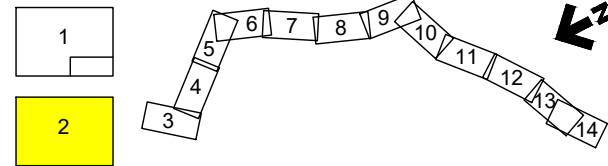

0	13/07/21	EMISSIONE PER ENTI	DEL VECCHIO	FRANCESCO	BANCI
REV.	DATA	D E S C R I Z I O N E	ELABORATO	VERIFICATO	APPROVATO
		Progettista			
			Comm.	5719-001	
			Dis.	D-PG-D-1014	

LEGENDA TEMATICA

- | | |
|--|---|
| 1 Seminativi in aree non irrigue | 17 Reti stradali e spazi accessori |
| 2 Vigneti | 18 Insediamiento residenziale a tessuto discontinuo |
| 3 Formazioni riparie | 19 Tessuto residenziale continuo mediamente denso |
| 4 Fiumi, torrenti e fossi | 20 Boschi di latifoglie ad alto fusto |
| 5 Aree a ricolonizzazione naturale | 21 Tessuto residenziale continuo e denso |
| 6 Insediamienti industr. o artig. con spazi annessi | 22 Aree verdi urbane |
| 7 Oliveti | 23 Aree sportive |
| 8 Seminativi semplici | 24 Insediamiento commerciale |
| 9 Fotovoltaico | 25 Insediamienti di grandi impianti di servizi pubbl. e privati |
| 10 Prati stabili | 26 Discariche e depositi |
| 11 Sistemi colturali e particellari complessi | 27 Brugiere e cespuglieti |
| 12 Colture temporanee associate a colture permanenti | 28 Boschi misti di conifere e latifoglie |
| 13 Aree estrattive | 29 Paludi interne |
| 14 Frutteti e frutti minori | 30 Colture orticole in campo, serra, sottoplastica |
| 15 Insediamiento rado | 31 Bacini idrici per scopi irrigui e ad altra destinazione produttiva |
| 16 Arboricoltura da legno | |

METANODOTTO CITTA' SANT'ANGELO - ALANNO

Dismissione Condotta Esistente
USO DEL SUOLO

Quadro d'unione

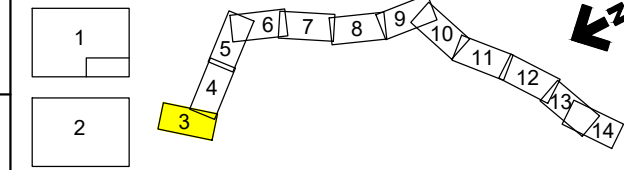

0	13/07/21	EMISSIONE PER ENTI	DEL VECCHIO	FRANCESCONE	BANCI	Foglio 3 di 14 Scala 1:10.000
REV.	DATA	DESCRIZIONE	ELABORATO	VERIFICATO	APPROVATO	
		Progettista				Comm. 5719-001
						Dis. D-PG-D-1014

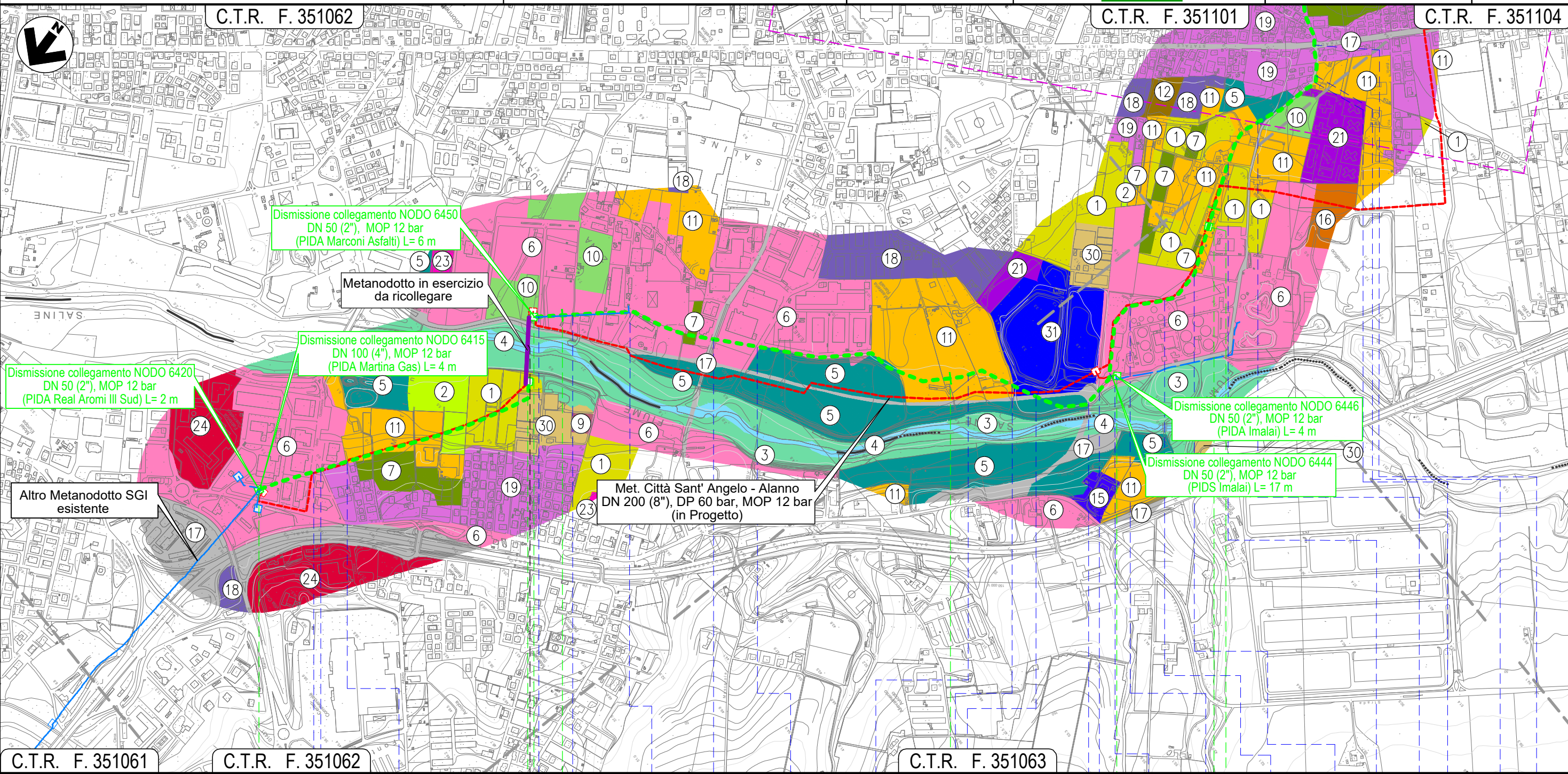

C.T.R. F. 351061	C.T.R. F. 351062	C.T.R. F. 351063	C.T.R. F. 351104
0	1	2	3
CITTA' SANT'ANGELO		MONTESILVANO	
PESCARA			
Via delle Gualchiere	Strada asfaltata	Via Sangro	Via Libia
		Via Fiume Samara	Strada asfaltata
		Via Fosso Foreste	Via Inn
		Piazzale Via asf. priv. Danubio	Via L. Saline
		Rotonda L. Saline	Rotonda L. Saline
		Strada asf. Depur.	Strada asf. Depur.
		Strada asf. Depur.	Strada asf. Depur.
		Strada asfaltata	Via Moscova
		Via Neva	Via Iamigi (percors.)
		Fosso intub.	Via Vestina

Il presente disegno e' di proprieta' aziendale - La Societa' tutelera' i propri diritti a termine di legge.

METANODOTTO CITTA' SANT'ANGELO - ALANNO

Dismissione Condotta Esistente
USO DEL SUOLO

Quadro d'unione

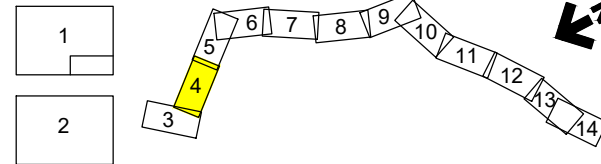

0	13/07/21	EMISSIONE PER ENTI	DEL VECCHIO	FRANCESCONE	BANCI
REV.	DATA	DESCRIZIONE	ELABORATO	VERIFICATO	APPROVATO
		Progettista	Comm. 5719-001		
			Dis. D-PG-D-1014		

Foglio
4
di 14
Scala
1:10.000



C.T.R. F. 351062

C.T.R. F. 351101

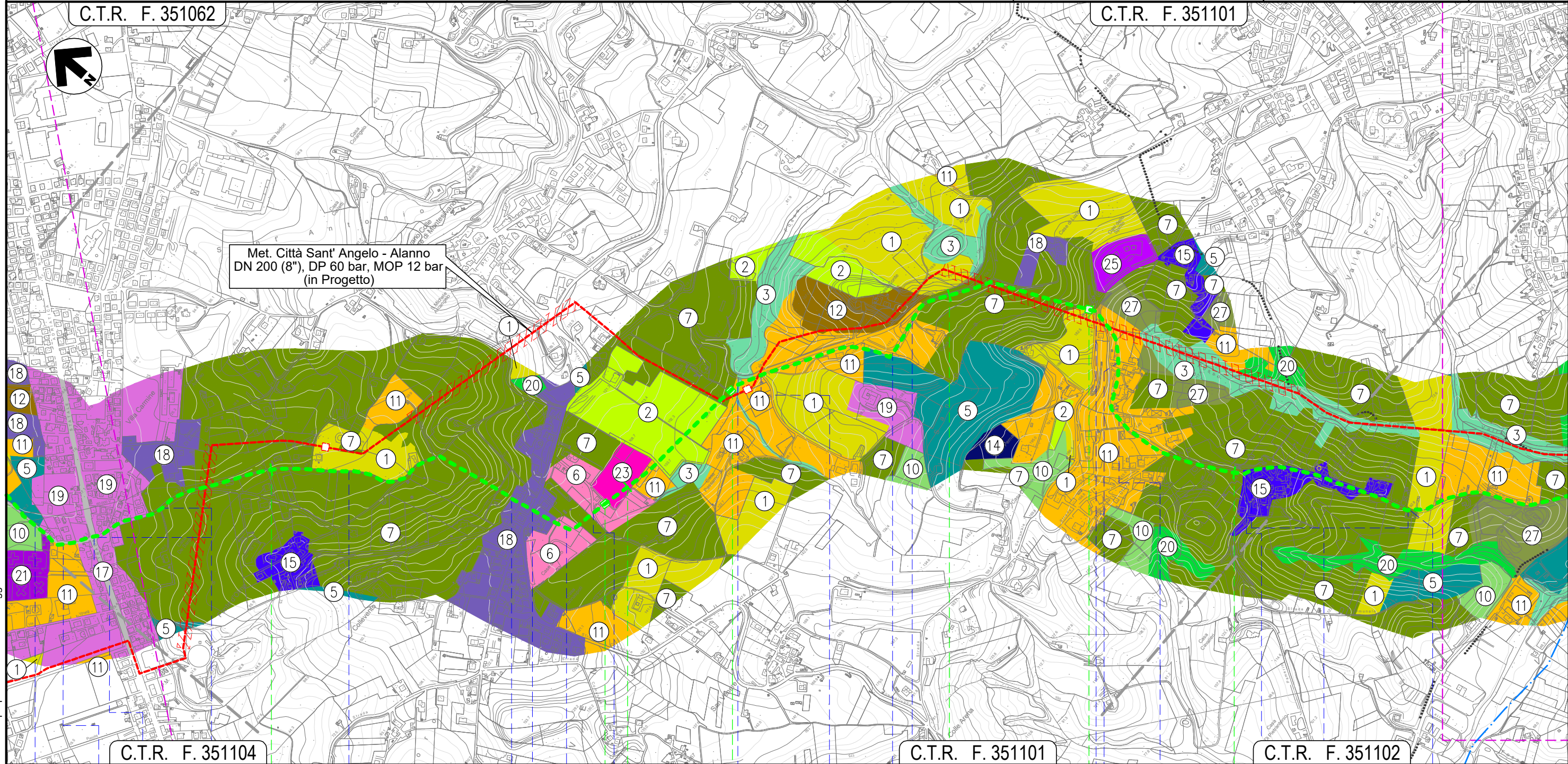

C.T.R. F. 351104

C.T.R. F. 351101

C.T.R. F. 351102

MONTESILVANO

PESCARA

NODO 6457

NODO 6460

NODO 6470

- Via Tamigi (percorrenza)
- Fosso intubato
- Via Vestina
- Via Fratelli Cervi (percorrenza)
- Via Fonte d'Olmo Est (percorrenza)
- Strada priv. asfaltata
- S.P. n.25
- Piazzale asf. priv.
- Strada da Denominare 15
- Fosso Mazzocco
- Strada C. San Giovanni
- Fosso
- Strada priv. asfaltata
- Via Giorgio La Pira
- Strada priv. asfaltata
- Strada Da Denominare N.32 (percorrenza)
- Strada asfaltata
- Strada Da Denominare N.32 (percorrenza)
- Strada Da Denominare N.32

Il presente disegno e' di proprieta' aziendale - La Societa' tutelera' i propri diritti a termine di legge.

METANODOTTO CITTA' SANT'ANGELO - ALANNO

Dismissione Condotta Esistente
USO DEL SUOLO

Quadro d'unione

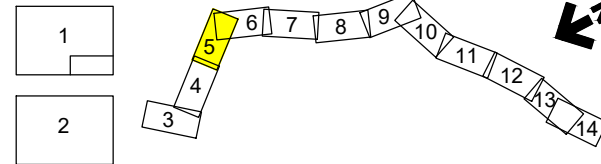

0	13/07/21	EMISSIONE PER ENTI	DEL VECCHIO	FRANCESCO	BANCI
REV.	DATA	DESCRIZIONE	ELABORATO	VERIFICATO	APPROVATO
		Progettista	5719-001		
			D-PG-D-1014		



Foglio
5
di 14
Scala
1:10.000

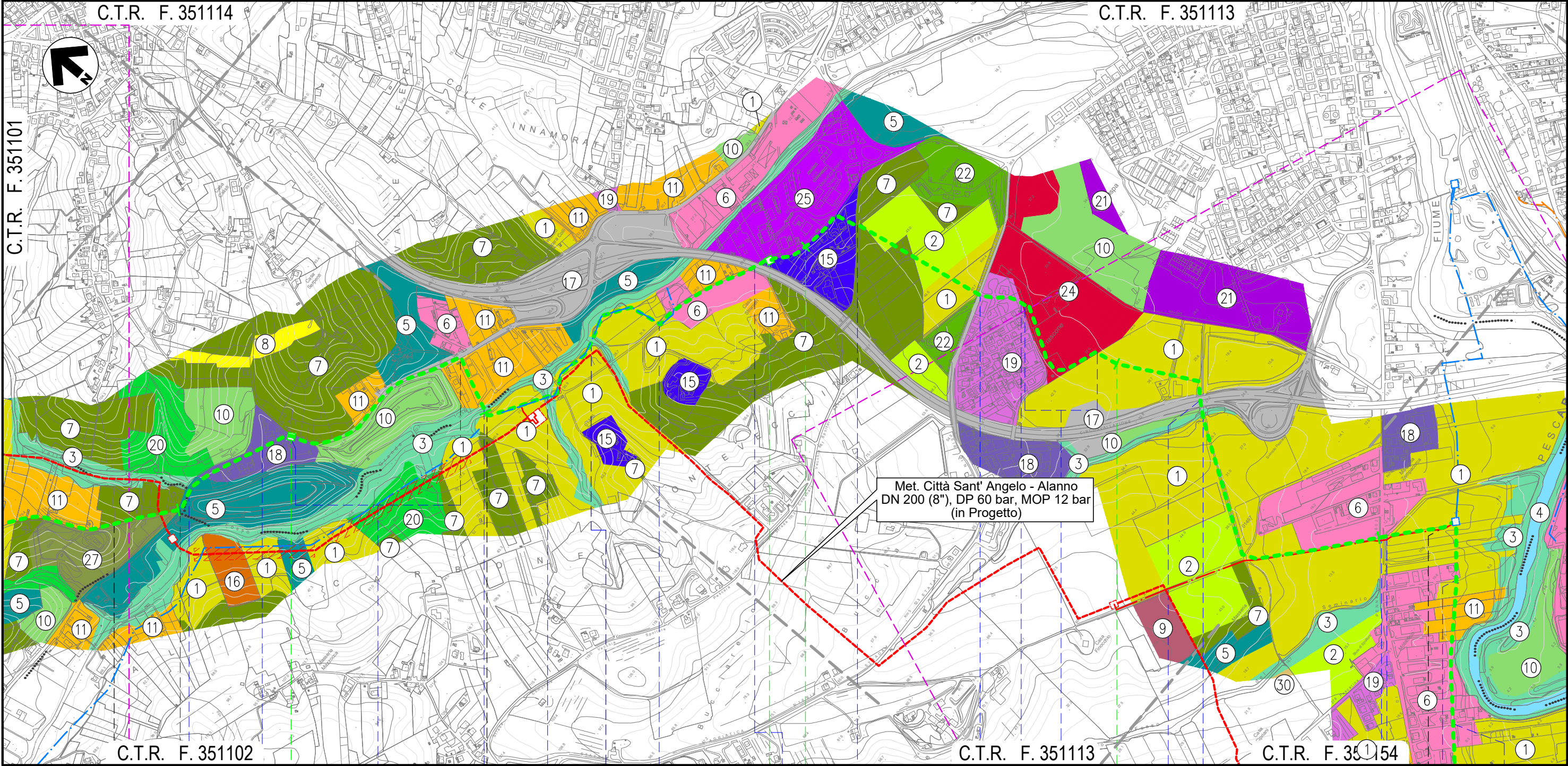

Il presente disegno e' di proprieta' aziendale - La Societa' tutelera' i propri diritti a termine di legge.

MONTESILVANO	8	PESCARA	9	PESCARA	10	SPOLTRE	11	PESCARA	12									
Strada Comunale Prati		Fosso Valle Furci	Fosso	Strada Com. Prati (percorrenza)	Fosso Grande	Fosso	Fosso	Via Fonte Vecchia	S.S. n.714	Via Valle Carbone S.R. n.16 bis	Via Vasto	strada priv. asfaltata (percorrenza)	S.S. n.714	Fosso	S.R. n.602	Fosso del Seminario	Viale Europa	Via Tenna

METANODOTTO CITTA' SANT'ANGELO - ALANNO

Dismissione Condotta Esistente
USO DEL SUOLO

Quadro d'unione

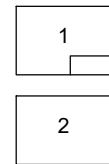

0	13/07/21	EMISSIONE PER ENTI	DEL VECCHIO	FRANCESCO	BANCI
REV.	DATA	DESCRIZIONE	ELABORATO	VERIFICATO	APPROVATO
		Progettista	5719-001		
			D-PG-D-1014		



Foglio
6
di 14
Scala
1:10.000

C.T.R. F. 351113

C.T.R. F. 351154

C.T.R. F. 351153

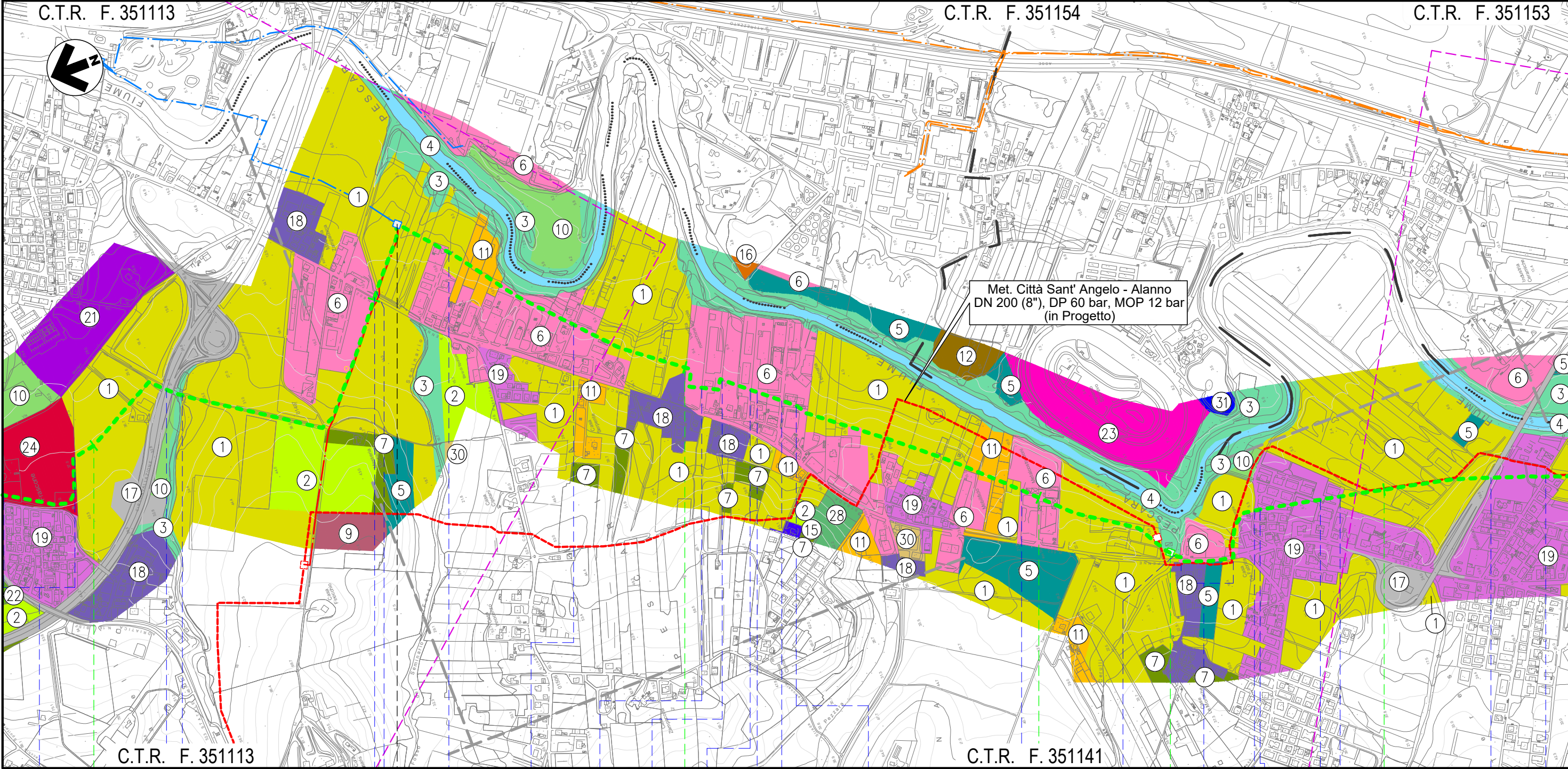

Met. Città Sant' Angelo - Alanno
DN 200 (8''), DP 60 bar, MOP 12 bar
(in Progetto)

C.T.R. F. 351113

C.T.R. F. 351141

11

12

13

14

15

SPOLTORE

PESCARA

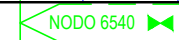
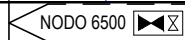

- strada priv. asfaltata (percorrenza)
- S.S. n.714
- Fosso
- S.R. n.602
- Fosso del Seminario
- Viale Europa
- Via Tenna
- Piazzale asf. priv.
- Strada asfaltata
- Piazzale asf. priv.
- Piazzale asf. priv.
- Via Livenza
- Piazzale asf. priv.
- Strada asfaltata
- Fosso intubato
- S.R. n.602 (percorrenza)
- Via Arno
- Via Adda
- Fosso
- Via Mincio
- Via Aterno
- Via Pescara

Il presente disegno e' di proprieta' aziendale - La Societa' tutelera' i propri diritti a termine di legge.

METANODOTTO CITTA' SANT'ANGELO - ALANNO

Dismissione Condotta Esistente
USO DEL SUOLO

Quadro d'unione

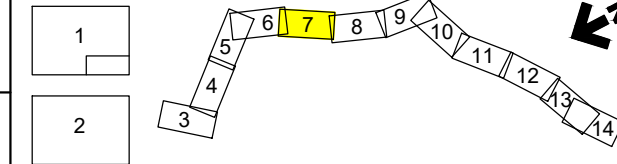

0	13/07/21	EMISSIONE PER ENTI	DEL VECCHIO	FRANCESCO	BANCI
REV.	DATA	DESCRIZIONE	ELABORATO	VERIFICATO	APPROVATO
		Progettista	5719-001		
		Comm.			5719-001
		Dis.			D-PG-D-1014

Foglio
7
di 14
Scala
1:10.000



C.T.R. F. 351153

C.T.R. F. 351142

C.T.R. F. 361021



C.T.R. F. 351154

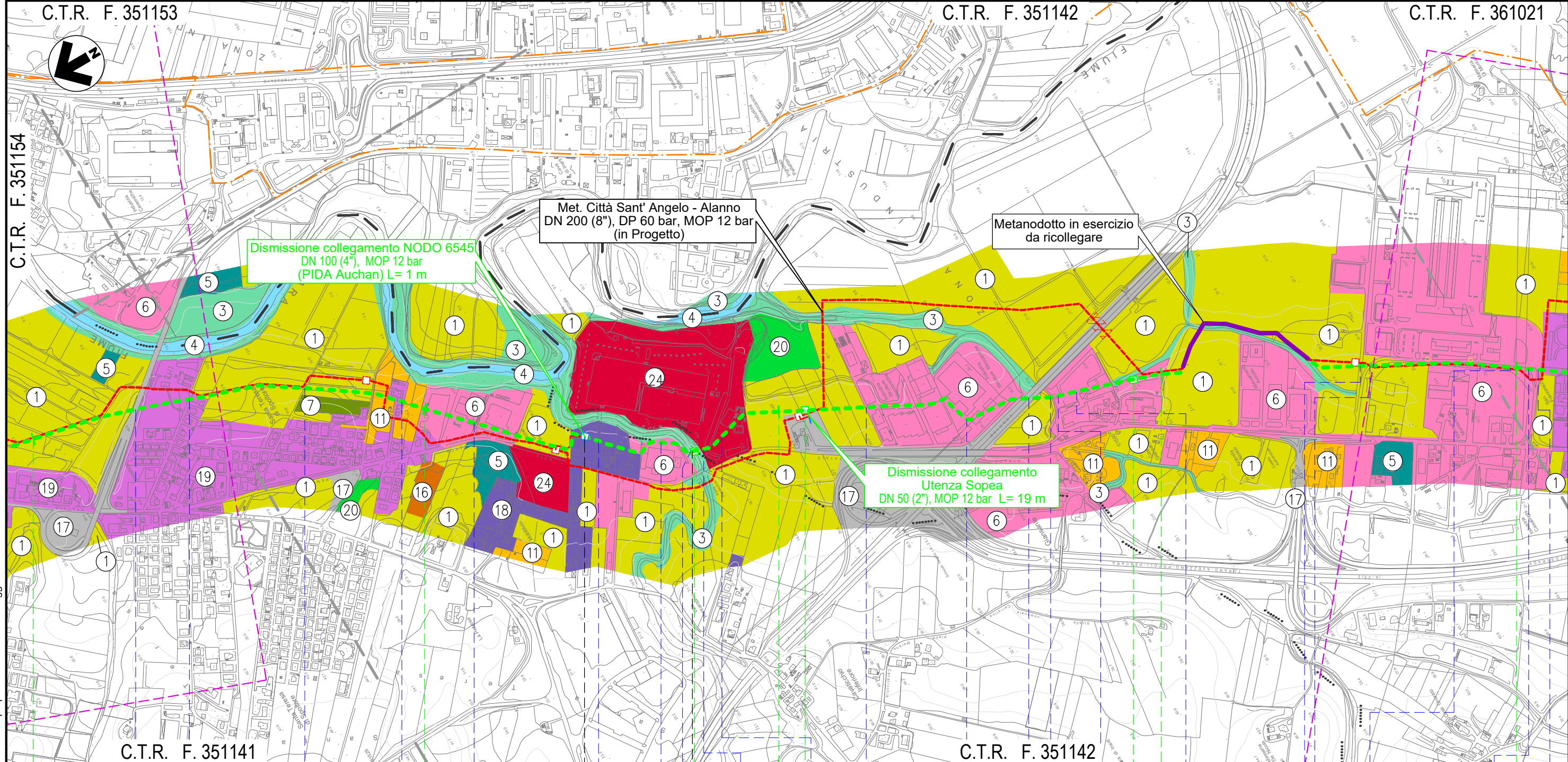

Dismissione collegamento NODO 6545
DN 100 (4"), MOP 12 bar
(PIDA Auchan) L= 1 m

Met. Città Sant' Angelo - Alanno
DN 200 (8"), DP 60 bar, MOP 12 bar
(in Progetto)

Metanodotto in esercizio
da ricollegare

Dismissione collegamento
Utenza Sopea
DN 50 (2"), MOP 12 bar L= 19 m

C.T.R. F. 351141

C.T.R. F. 351142

15 16 17 18 19

SPOLTORE

PESCARA

CEPAGATTI

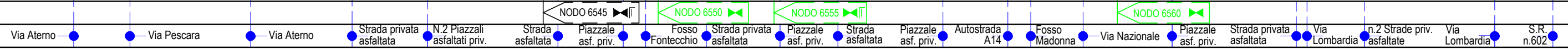

Il presente disegno e' di proprieta' aziendale - La Societa' tutelera' i propri diritti a termine di legge.

METANODOTTO CITTA' SANT'ANGELO - ALANNO

Dismissione Condotta Esistente
USO DEL SUOLO

Quadro d'unione

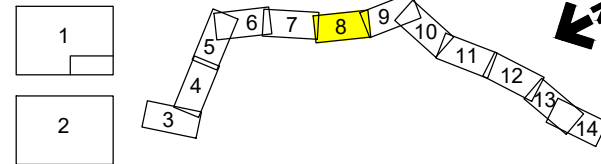

0	13/07/21	EMISSIONE PER ENTI	DEL VECCHIO	FRANCESCO	BANCI
REV.	DATA	DESCRIZIONE	ELABORATO	VERIFICATO	APPROVATO
		Progettista	5719-001		
			D-PG-D-1014		

Foglio
8
di 14
Scala
1:10.000



C.T.R. F. 361021

C.T.R. F. 361022

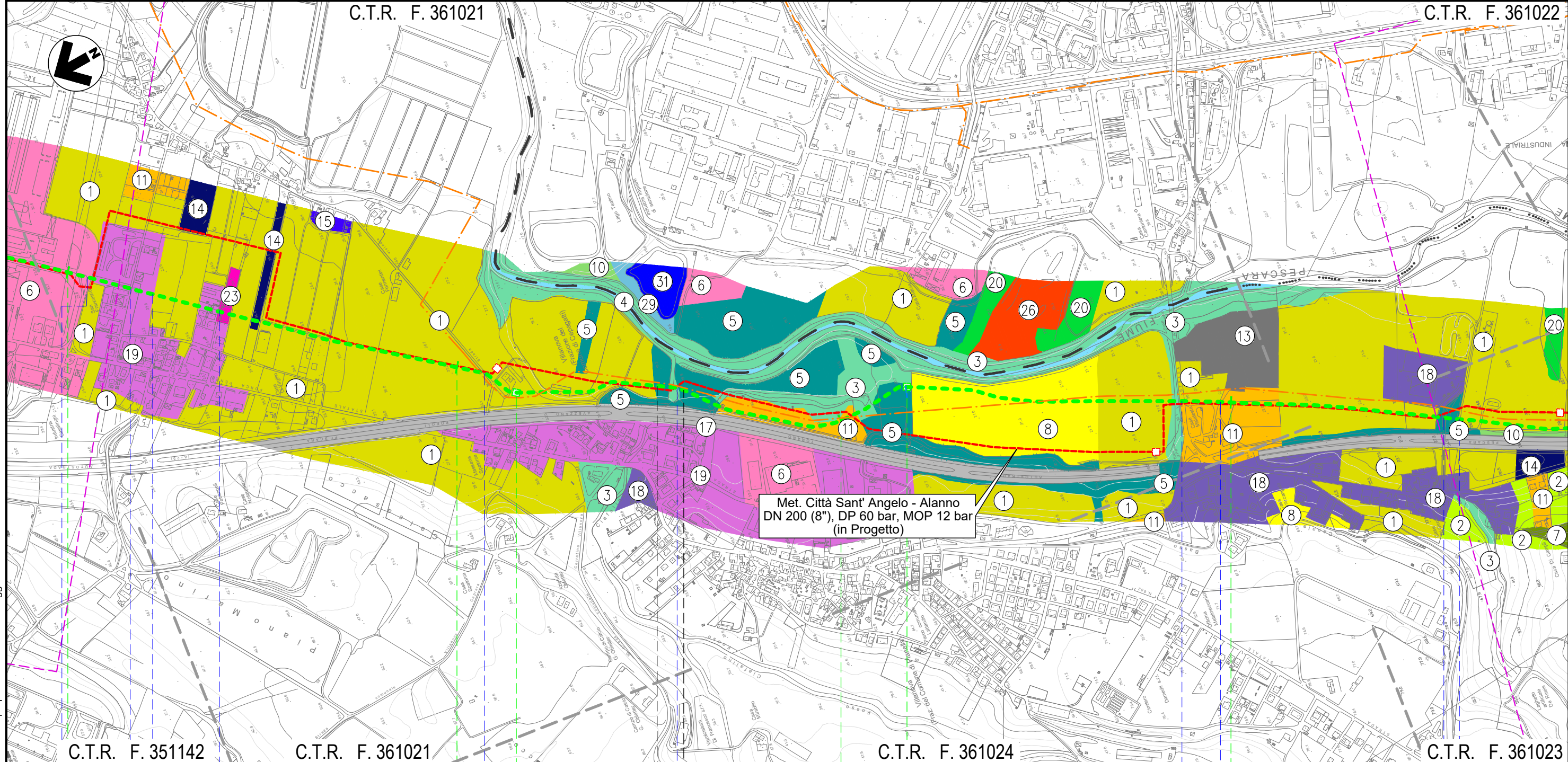

C.T.R. F. 351142

C.T.R. F. 361021

C.T.R. F. 361024

C.T.R. F. 361023

19

20

21

22

CEPAGATTI
PESCARA

CHIETI
CHIETI

CEPAGATTI
PESCARA

S.R. n.602 Via Lombardia Via Lazio Via Lazio

Via Piemonte Fosso Cialfalino

S.S. n.81 Via Aterno Strada asfaltata Fosso

NODO 6570

NODO 6580

Il presente disegno e' di proprieta' aziendale - La Societa' tutelera' i propri diritti a termine di legge.

METANODOTTO CITTA' SANT'ANGELO - ALANNO

Dismissione Condotta Esistente
USO DEL SUOLO

Quadro d'unione

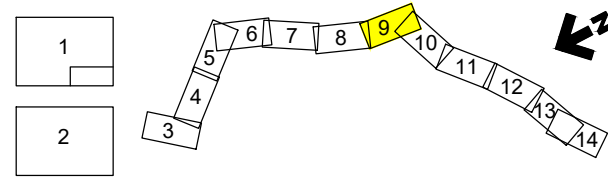

0	13/07/21	EMISSIONE PER ENTI	DEL VECCHIO	FRANCESCONE	BANCI
REV.	DATA	DESCRIZIONE	ELABORATO	VERIFICATO	APPROVATO
		Progettista	Comm. 5719-001		
			Dis. D-PG-D-1014		



Foglio
9
di 14
Scala
1:10.000

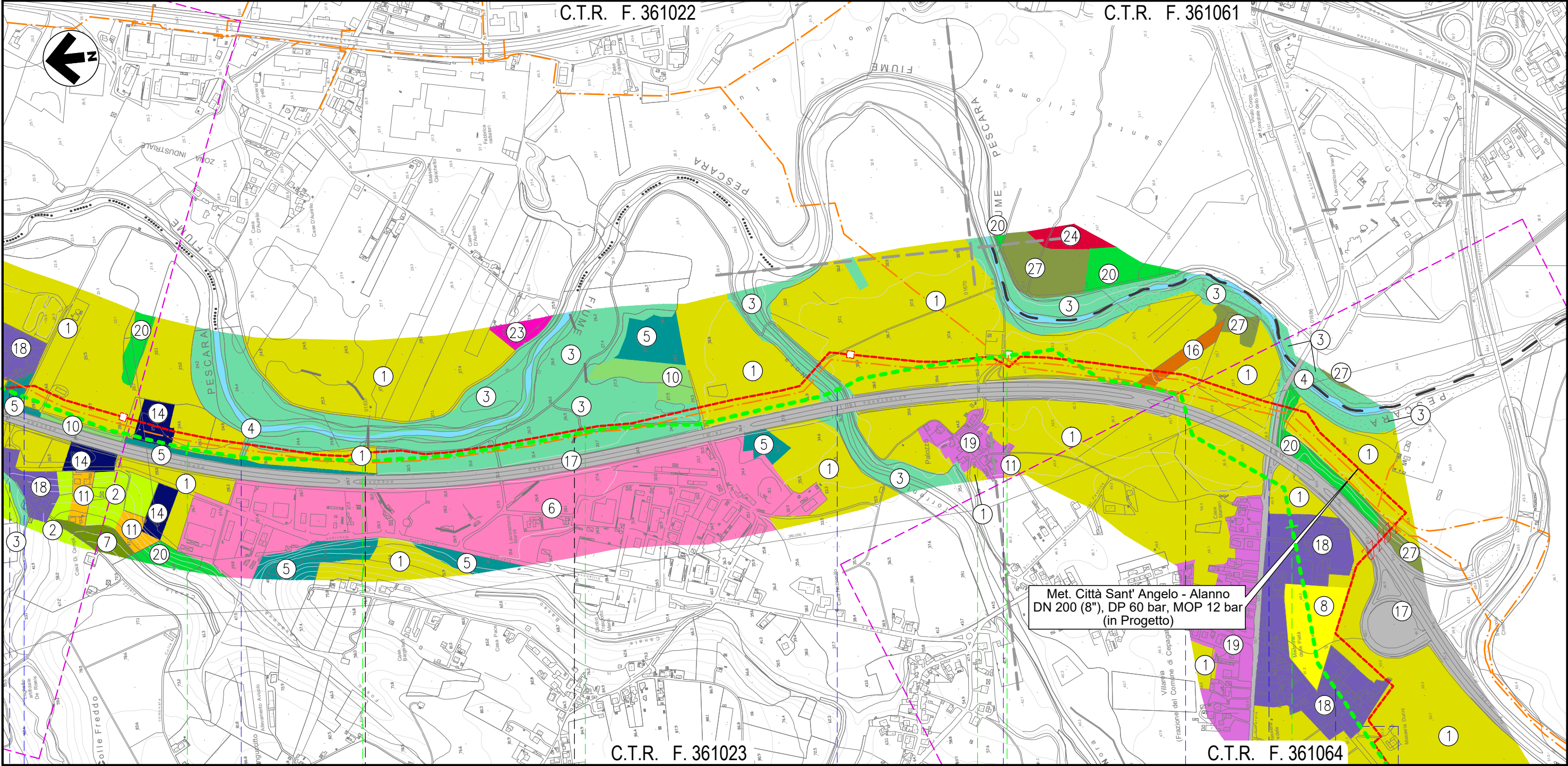

C.T.R. F. 361022

C.T.R. F. 361061

C.T.R. F. 361023

C.T.R. F. 361064

23

24

25

26

CEPAGATTI
PESCARA

CHIETI
CHIETI

CEPAGATTI
PESCARA



- Fosso
- Strada asfaltata
- Fosso
- Torrente Nora
- Strada Contrada Palazzo
- Autostrada A25
- S.P. n. 41
- Via Maria Curie
- Via Natalia Ginzburg

Il presente disegno e' di proprieta' aziendale - La Societa' tutelera' i propri diritti a termine di legge.

METANODOTTO CITTA' SANT'ANGELO - ALANNO

Dismissione Condotta Esistente
USO DEL SUOLO

Quadro d'unione

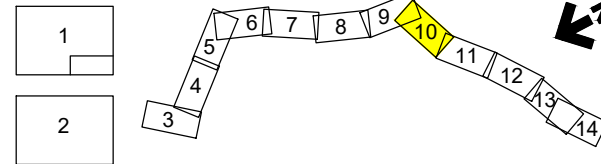

0	13/07/21	EMISSIONE PER ENTI	DEL VECCHIO	FRANCESCONE	BANCI
REV.	DATA	DESCRIZIONE	ELABORATO	VERIFICATO	APPROVATO
		Progettista	Comm. 5719-001		
			Dis. D-PG-D-1014		



Foglio
10
di 14
Scala
1:10.000

C.T.R. F. 361064

C.T.R. F. 361051

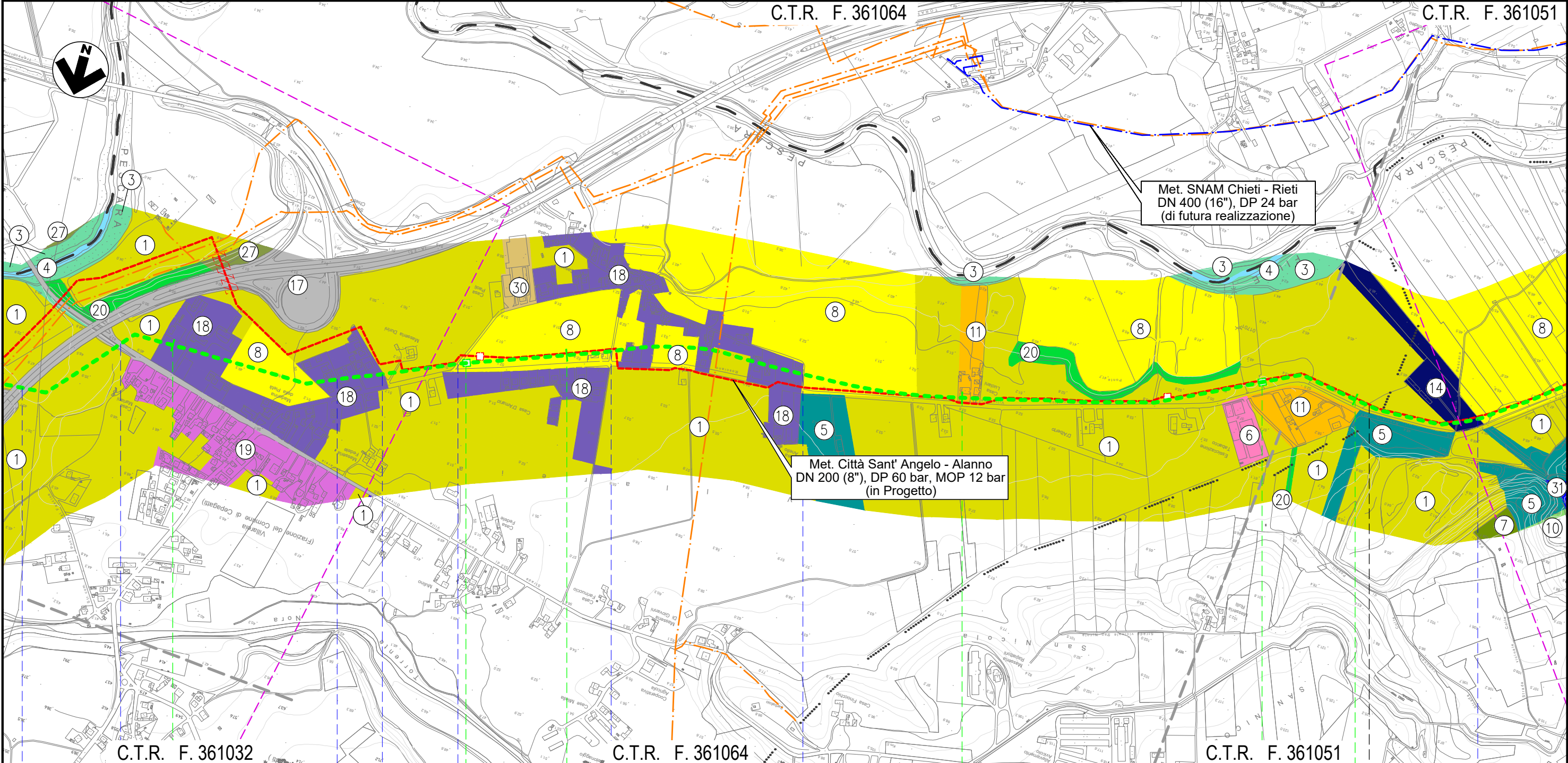

C.T.R. F. 361032

C.T.R. F. 361064

C.T.R. F. 361051

26

27

28

29

CEPAGATTI
PESCARA

ROSCIANO

- Autostrada A25
- S.P. n. 41
- Via Maria Curie
- Via Natalia Ginzburg
- Via G. D'Arco
- Via E. Duse
- Via G. D'Arco
- Canale in C.A.

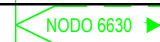
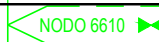

Il presente disegno e' di proprieta' aziendale - La Societa' tutelera' i propri diritti a termine di legge.

METANODOTTO CITTA' SANT'ANGELO - ALANNO

Dismissione Condotta Esistente
USO DEL SUOLO

Quadro d'unione

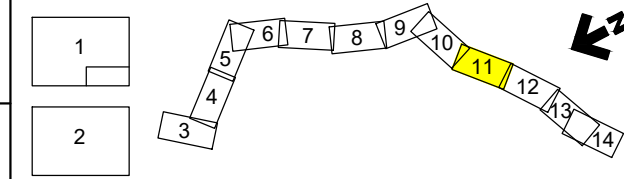

0	13/07/21	EMISSIONE PER ENTI	DEL VECCHIO	FRANCESCONE	BANCI
REV.	DATA	DESCRIZIONE	ELABORATO	VERIFICATO	APPROVATO
		Progettista	5719-001		
			D-PG-D-1014		

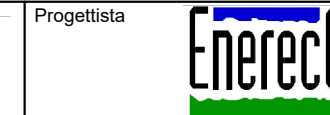

Foglio
11
di 14
Scala
1:10.000

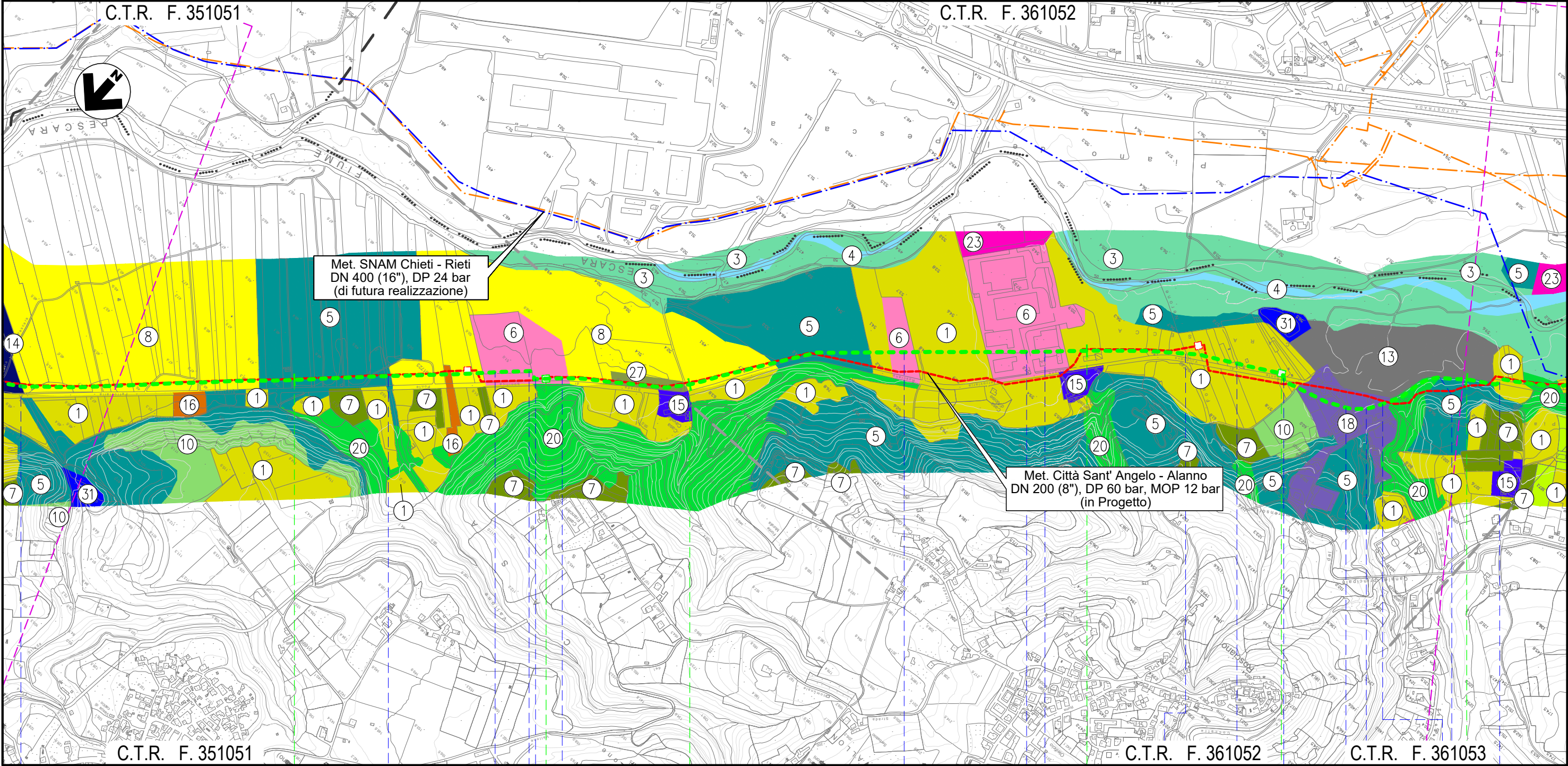

Il presente disegno e' di proprieta' aziendale - La Societa' tutelera' i propri diritti a termine di legge.

Canale in C.A.	Fosso	Accesso area industriale	NODO 6635	Piazzale asfaltato	Piazzale asf. priv.	Strada asfaltata	Piazzale asf. priv.	Fosso Nerone (in C.A.)	Strada privata asfaltata	S.P. n. 44	Via Portanova	NODO 6638	Piazzale asf. priv.	Strada asf.	Fosso	S.P. n. 44
----------------	-------	--------------------------	-----------	--------------------	---------------------	------------------	---------------------	------------------------	--------------------------	------------	---------------	-----------	---------------------	-------------	-------	------------

METANODOTTO CITTA' SANT'ANGELO - ALANNO

Dismissione Condotta Esistente
USO DEL SUOLO

Quadro d'unione

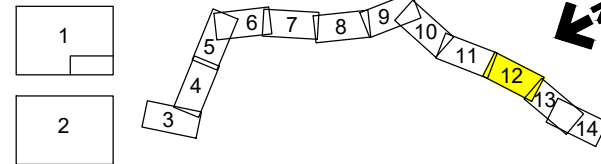

0	13/07/21	EMISSIONE PER ENTI	DEL VECCHIO	FRANCESCO	BANCI
REV.	DATA	DESCRIZIONE	ELABORATO	VERIFICATO	APPROVATO
		Progettista	5719-001		
			D-PG-D-1014		

Foglio
12
di 14
Scala
1:10.000



C.T.R. F. 351052

C.T.R. F. 361094

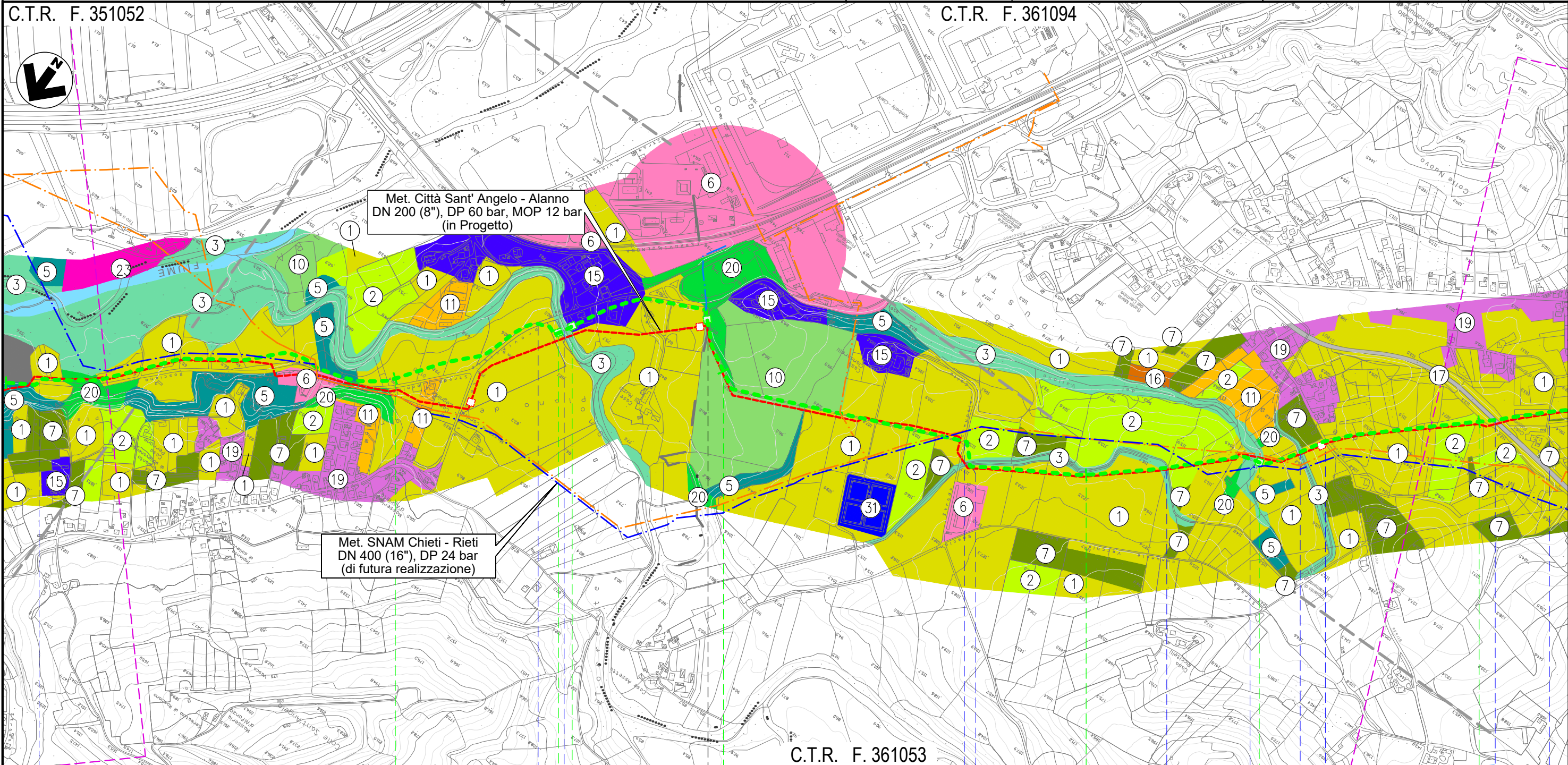

Il presente disegno e' di proprieta' aziendale - La Societa' tutelera' i propri diritti a termine di legge.

ROSCIANO		PESCARA		ALANNO		37	
S.P. n. 44	NODO 6640	NODO 6650	NODO 6655	NODO 6660	S.P. n.48	Strada Consortile	Via E. Berling.
	S.P. n. 44	Torrente Cigno		Via dei Gelsi	Canale Alto	Canale Alto	Fosso del Vallone

METANODOTTO CITTA' SANT'ANGELO - ALANNO

Dismissione Condotta Esistente
USO DEL SUOLO

Quadro d'unione

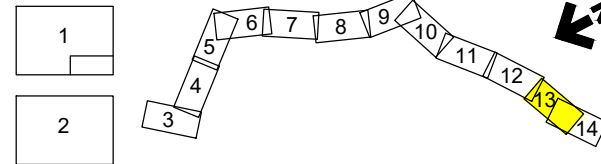

0	13/07/21	EMISSIONE PER ENTI	DEL VECCHIO	FRANCESCONE	BANCI
REV.	DATA	DESCRIZIONE	ELABORATO	VERIFICATO	APPROVATO
		Progettista	Comm. 5719-001		
			Dis. D-PG-D-1014		

Foglio
13
di 14
Scala
1:10.000

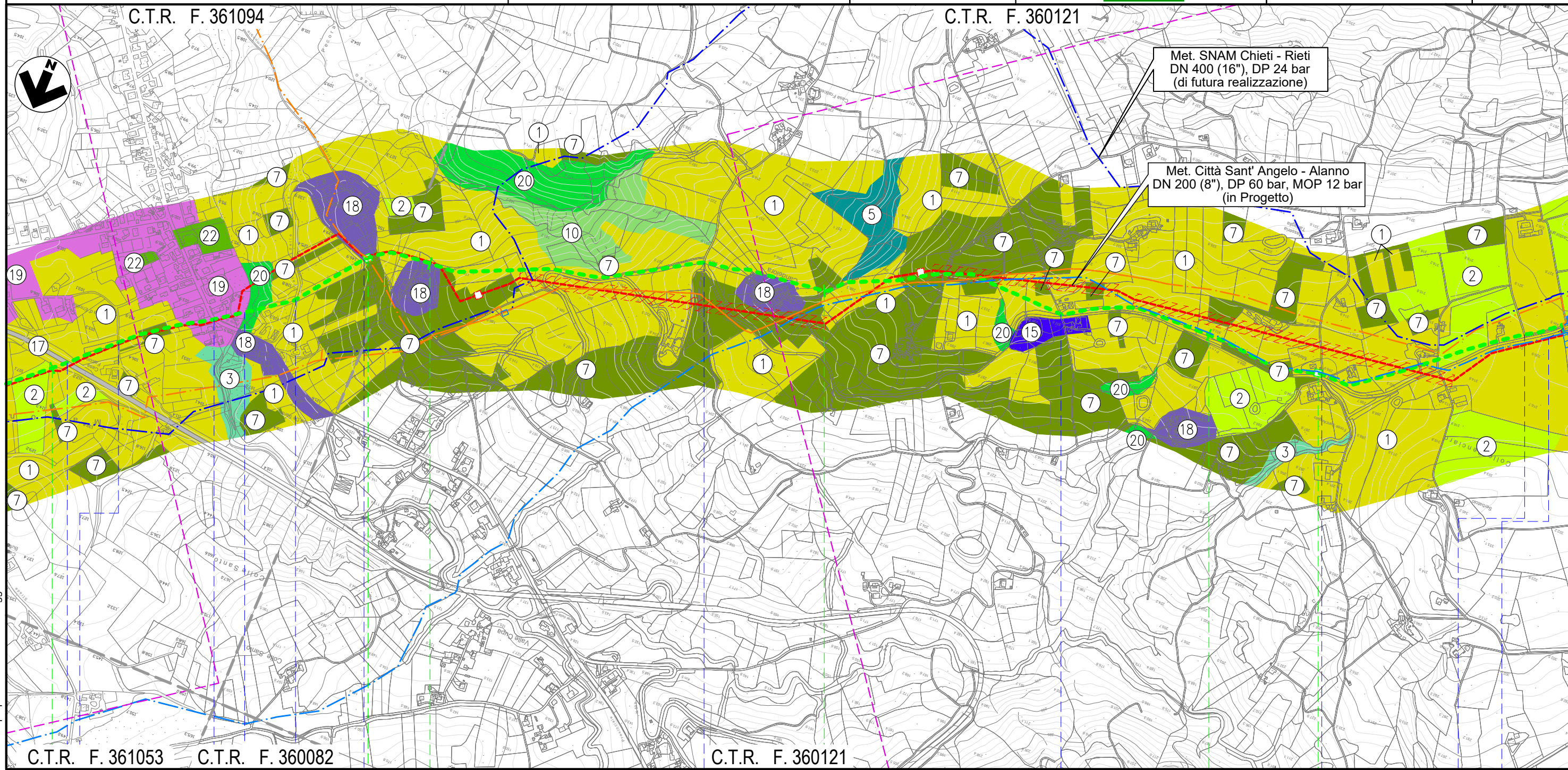

C.T.R. F. 361053	C.T.R. F. 360082	C.T.R. F. 360121	C.T.R. F. 360121	C.T.R. F. 360121	C.T.R. F. 360121	C.T.R. F. 360121	C.T.R. F. 360121	C.T.R. F. 360121	C.T.R. F. 360121	C.T.R. F. 360121
37	38	39	39	39	39	39	39	39	39	40
ALANNO										
PESCARA										
Strada Consortile	Via E. Berlinguer	S.P. n. 40	Il Fossatello	S.P. n. 49-2	S.P. n. 49-2	Via Fraticelli	Via Colle del Vento	Via Colle del Vento	Via Colle del Vento	S.P. n. 49-2
NODO 6680							NODO 6690			NODO 6320

METANODOTTO CITTA' SANT'ANGELO - ALANNO

Dismissione Condotta Esistente
USO DEL SUOLO

Quadro d'unione

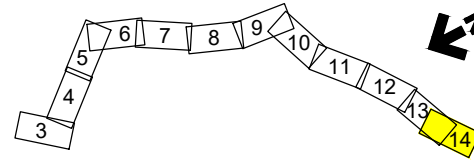
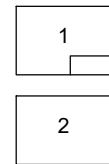

0	13/07/21	EMISSIONE PER ENTI	DEL VECCHIO	FRANCESCONE	BANCI	Foglio 14 di 14 Scala 1:10.000
REV.	DATA	DESCRIZIONE	ELABORATO	VERIFICATO	APPROVATO	
		Progettista				Comm. 5719-001
						Dis. D-PG-D-1014

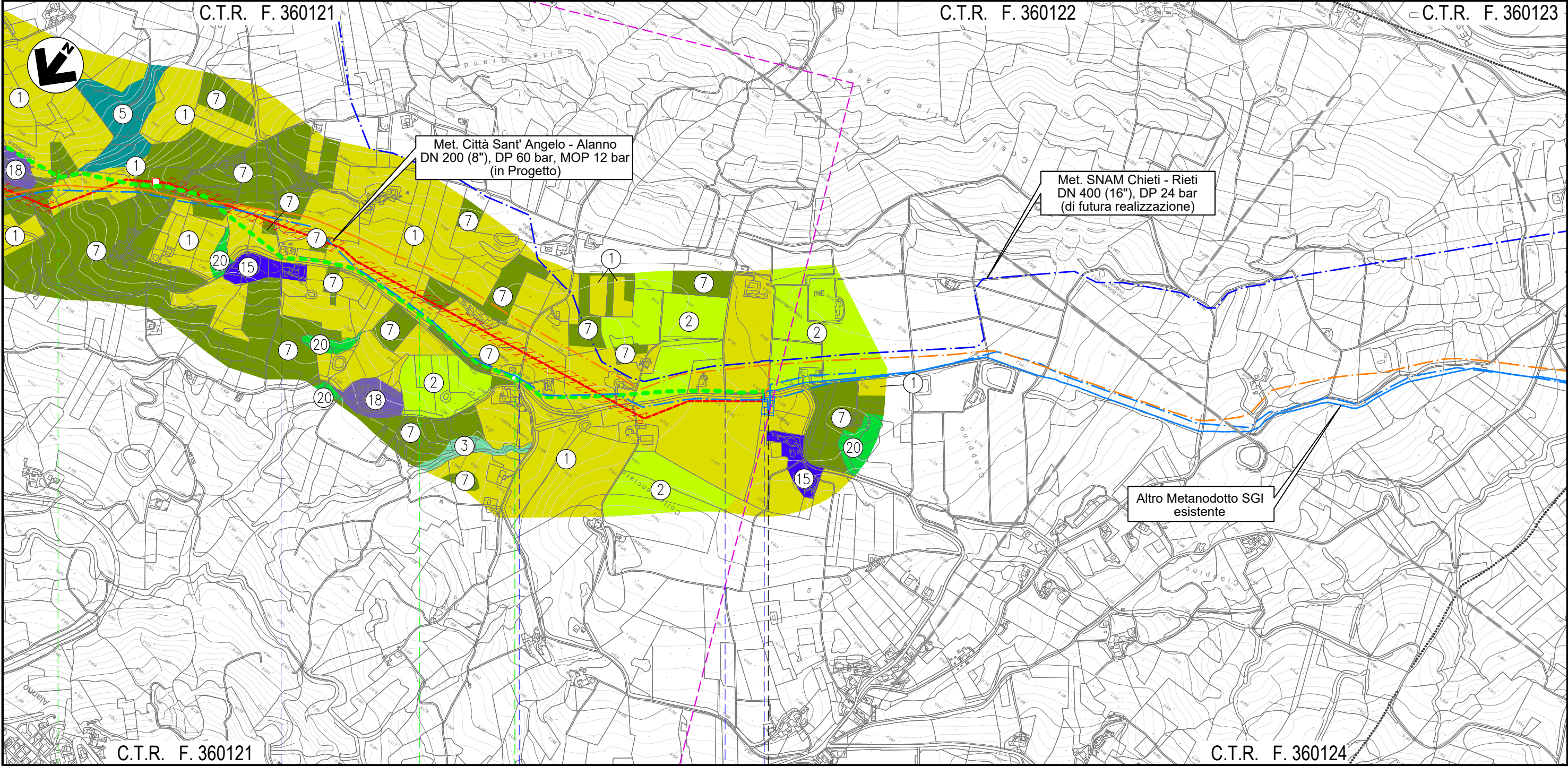

Il presente disegno e' di proprieta' aziendale - La Societa' tutelera' i propri diritti a termine di legge.