

LEGENDA

SIMBOLOGIA CARTOGRAFICA

- Metanodotto in progetto
DN 200 (8"), DP 60 bar, MOP 12 bar
- Metanodotto da dismettere
DN 175 (7"), MOP 12 bar
- Opere connesse da dismettere
- Metanodotto in esercizio
da ricollegare
- Metanodotti SGI esistenti
- Altri Metanodotti esistenti
- Aree impianti stacco-terminale
in progetto
- Aree impianti stacco-terminale
SGI esistenti
- Aree impianti esistenti
- T.O.C. - Trivelle spingitubo principali
- Impianti di linea in progetto
- Impianti di linea da porre fuori
esercizio e recuperare
- Impianti di linea in esercizio
- Limite sovrapposizione fogli
- Metanodotto SNAM Chieti - Rieti
DN 400 (16") DP=MOP 24 bar
(di futura realizzazione)
- Opere connesse in progetto

Ricollegamento / Interconnessione
DN xxx (x"), DP xx bar, MOP xx bar
L = xx m

LEGENDA TEMATICA

CLASSI DI RISCHIO IDRAULICO

- R1 - Rischio moderato
- R2 - Rischio medio
- R3 - Rischio elevato
- R4 - Rischio molto elevato

SIMBOLOGIA MECCANICA

- Punto di intercettazione di linea (P.I.L.)
- Punto di intercettazione di derivazione importante (P.I.D.I.)
- Punto di intercettazione e derivazione semplice con stacco da linea (P.I.D.S.)
- Punto di intercettazione di derivazione importante
con discaggio di allacciamento (P.I.D.I.)
- Impianto di riduzione/regolazione della pressione



COROGRAFIA 1:250.000

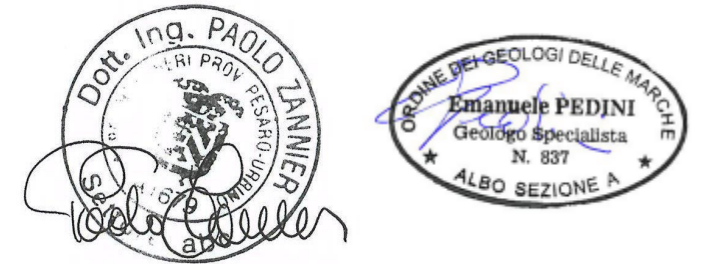

Il presente disegno e' di proprieta' aziendale - La Societa' tutelera' i propri diritti a termine di legge.

Progressiva chilometrica	N.	
Comuni	COMUNE	
Province	PROVINCIA	
Impianti	<div style="display: flex; justify-content: space-around; font-size: small;"> TIPO - N. - PROG. TIPO - N. - ESISTENTE DA MODIFICARE TIPO - N. - ESISTENTE </div>	
Attraversamenti	TIPOLOGIA ATTRAVERSATA (SS n.##, corso d'acqua, ferrovia, ecc.)	
Attraversamenti (opere connesse)	TIPOLOGIA ATTRAVERSATA (SS n.##, corso d'acqua, ferrovia, ecc.)	

0	13/07/21	EMISSIONE PER ENTI			MARCHETTI	PEDINI	BANCI
REV.	DATA	DESCRIZIONE			ELABORATO	VERIFICATO	APPROVATO
			Progettista 		COMMESSA 5719	UNITA' 001	
METANODOTTO CITTA' SANT'ANGELO - ALANNO					DISEGNO P-PG-D-1028		
					REVISIONE 0		
PAI - CARTA DEL RISCHIO IDRAULICO					FG. 1 DI 13		
					SCALA 1:10.000		

METANODOTTO CITTA' SANT'ANGELO - ALANNO

PAI - CARTA DEL RISCHIO IDRAULICO

Quadro d'unione

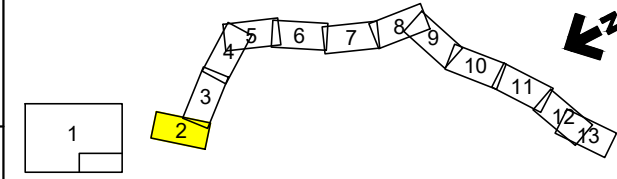

0	13/07/21	EMISSIONE PER ENTI	MARCHETTI	PEDINI	BANCI
REV.	DATA	DESCRIZIONE	ELABORATO	VERIFICATO	APPROVATO
		Progettista			
			Comm.	5719-001	
			Dis.	P-PG-D-1028	

Foglio
2
di 13
Scala
1:10.000

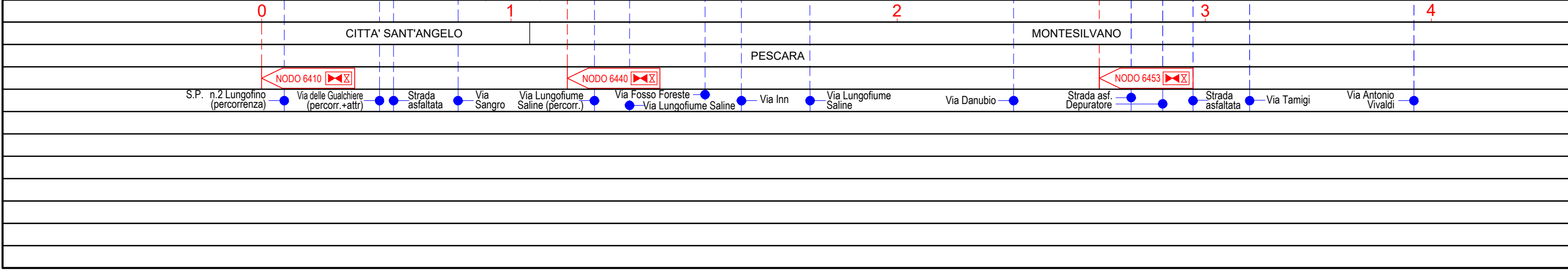
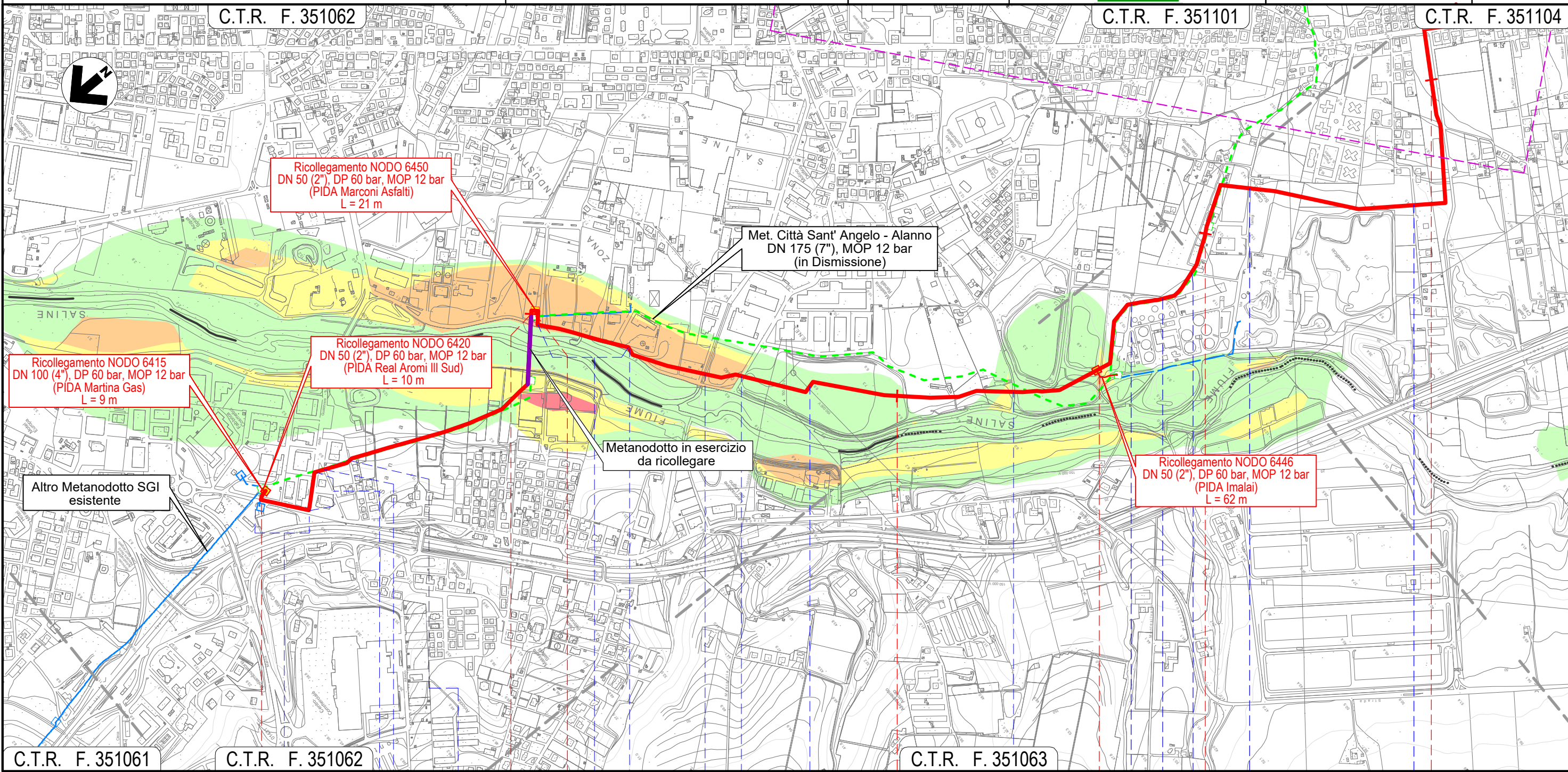

Il presente disegno e' di proprieta' aziendale - La Societa' tutelera' i propri diritti a termine di legge.

METANODOTTO CITTA' SANT'ANGELO - ALANNO

PAI - CARTA DEL RISCHIO IDRAULICO

Quadro d'unione



0	13/07/21	EMISSIONE PER ENTI	MARCHETTI	PEDINI	BANCI
REV.	DATA	DESCRIZIONE	ELABORATO	VERIFICATO	APPROVATO
		Progettista			
			Comm.	5719-001	
			Dis.	P-PG-D-1028	

Foglio
3
di 13
Scala
1:10.000

C.T.R. F. 351062

C.T.R. F. 351101

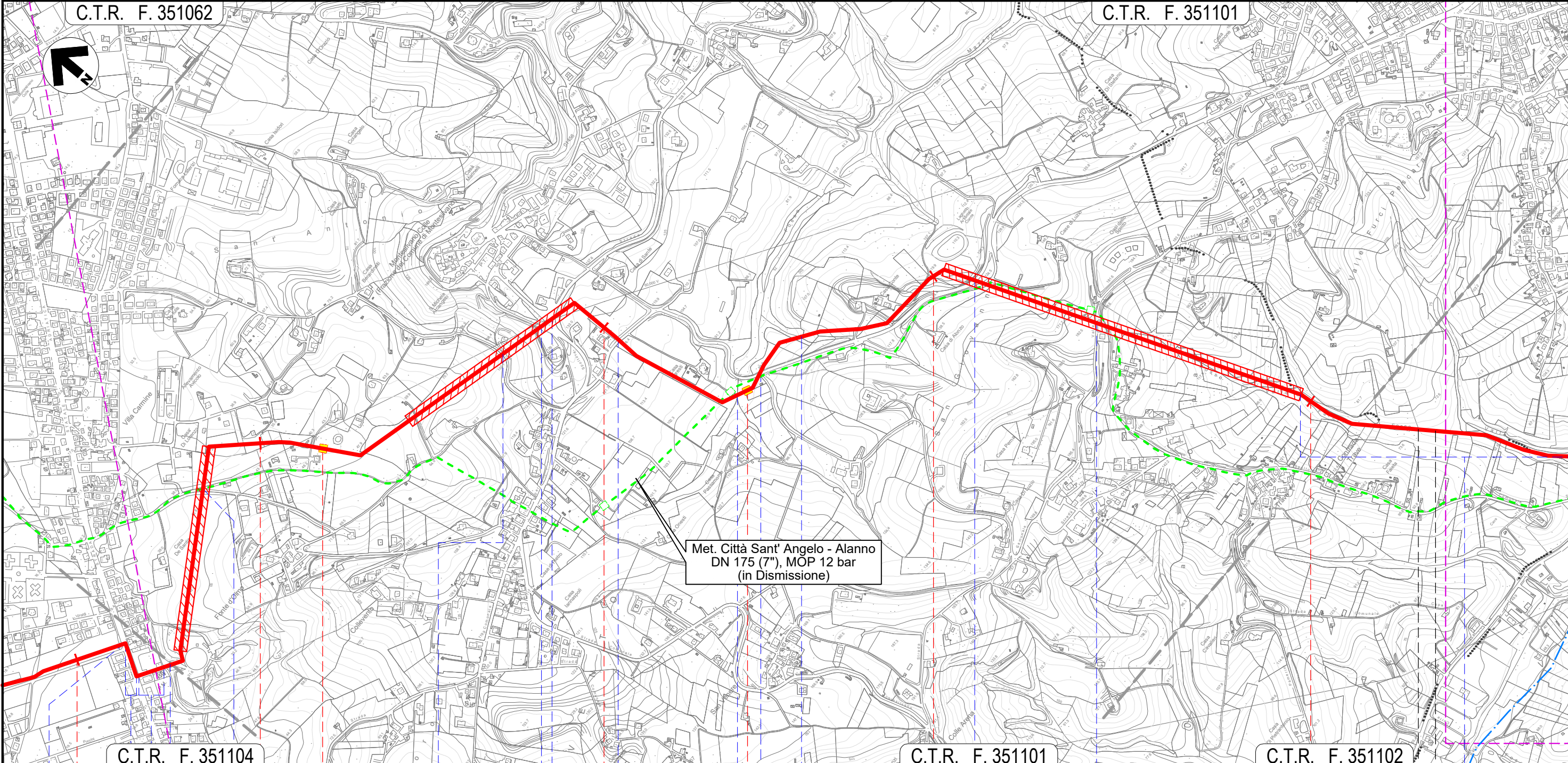

C.T.R. F. 351104

C.T.R. F. 351101

C.T.R. F. 351102

4	5	6	7	8
MONTESILVANO			PESCARA	
PESCARA			MONTESILVANO	
Via Vestina	Via Vestina (percorrenza)	Via Pavese (percorrenza)	Via F.lli Cervi	Via Fosso dello Sportello
Strada Piazza Osvaldo Galli	S.P. n.25	S.P. n.26	Fosso Mazzocco	S.P. n.26
		Fosso		S.P. n.26
			Via Giorgio La Pira	Fosso Valle Furci (percorrenza)

Il presente disegno e' di proprieta' aziendale - La Societa' tutelera' i propri diritti a termine di legge.

METANODOTTO CITTA' SANT'ANGELO - ALANNO

PAI - CARTA DEL RISCHIO IDRAULICO

Quadro d'unione

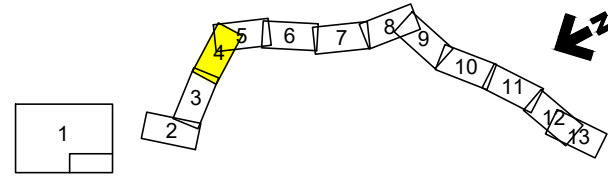

0	13/07/21	EMISSIONE PER ENTI	MARCHETTI	PEDINI	BANCI	Foglio 4 di 13 Scala 1:10.000
REV.	DATA	DESCRIZIONE	ELABORATO	VERIFICATO	APPROVATO	
		Progettista				Comm. 5719-001
						Dis. P-PG-D-1028

C.T.R. F. 351101

C.T.R. F. 351113

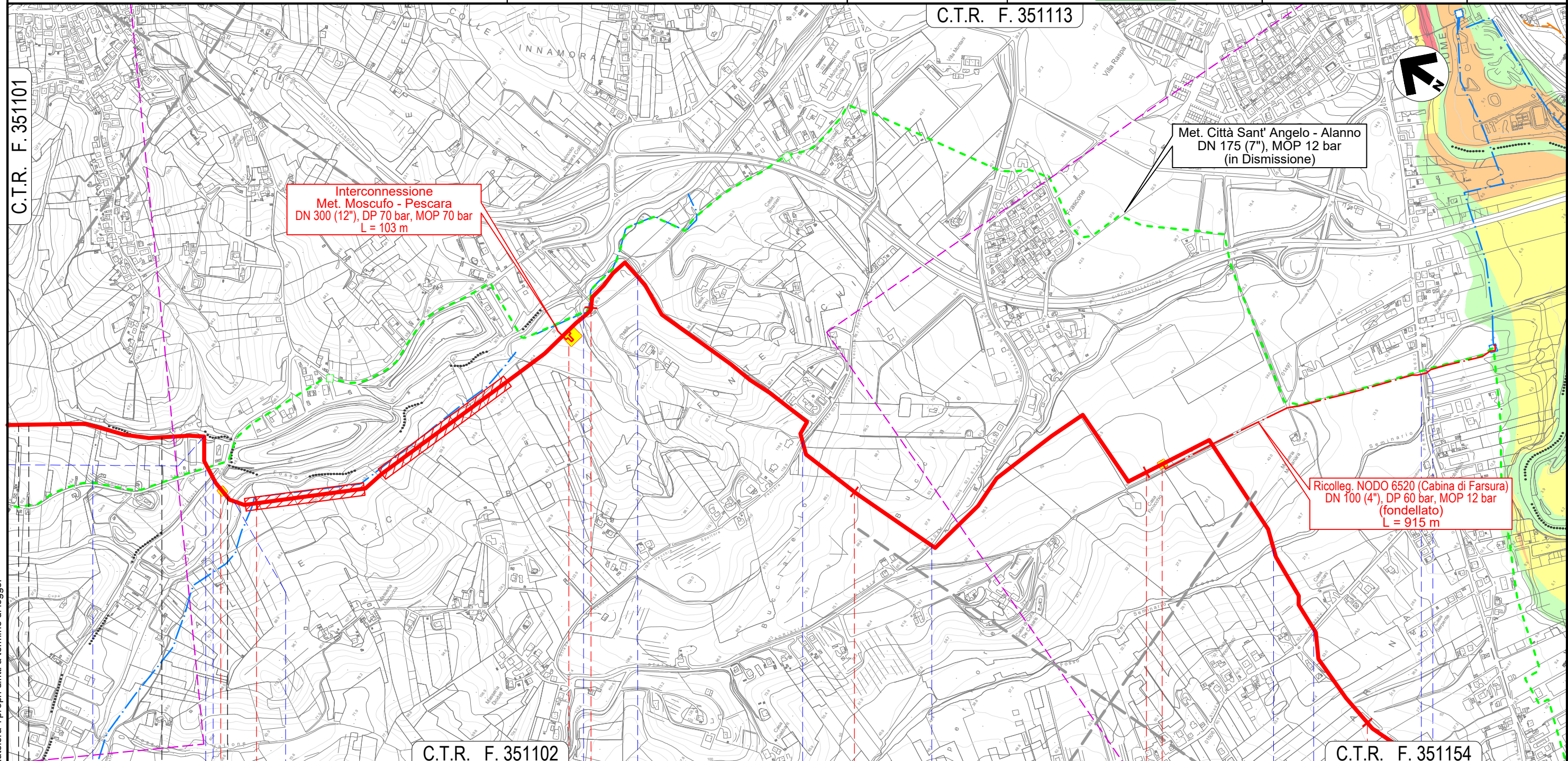

C.T.R. F. 351102

C.T.R. F. 351154

MONTESILVANO		PESCARA		SPOLTORE				PESCARA	
PESCARA		PESCARA		PESCARA				PESCARA	
Fosso Valle Furci (percorrenza)		Strada C.le Trave							
Via dei Frassini		Fosso Grande		Fosso		Via Fonte Vecchia		Via Valle Carbone	
						S.R. n.16 bis		Fosso del Seminario	
								Via Pescarina	
								S.R. n.602	
								Fosso del Seminario	

Il presente disegno e' di proprieta' aziendale - La Societa' tutelera' i propri diritti a termine di legge.

METANODOTTO CITTA' SANT'ANGELO - ALANNO

PAI - CARTA DEL RISCHIO IDRAULICO

Quadro d'unione

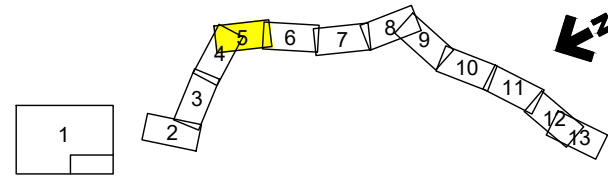

0	13/07/21	EMISSIONE PER ENTI	MARCHETTI	PEDINI	BANCI	Foglio 5 di 13
REV.	DATA	DESCRIZIONE	ELABORATO	VERIFICATO	APPROVATO	
Progettista						Comm. 5719-001
						Dis. P-PG-D-1028
						Scala 1:10.000

C.T.R. F. 351154

C.T.R. F. 351153

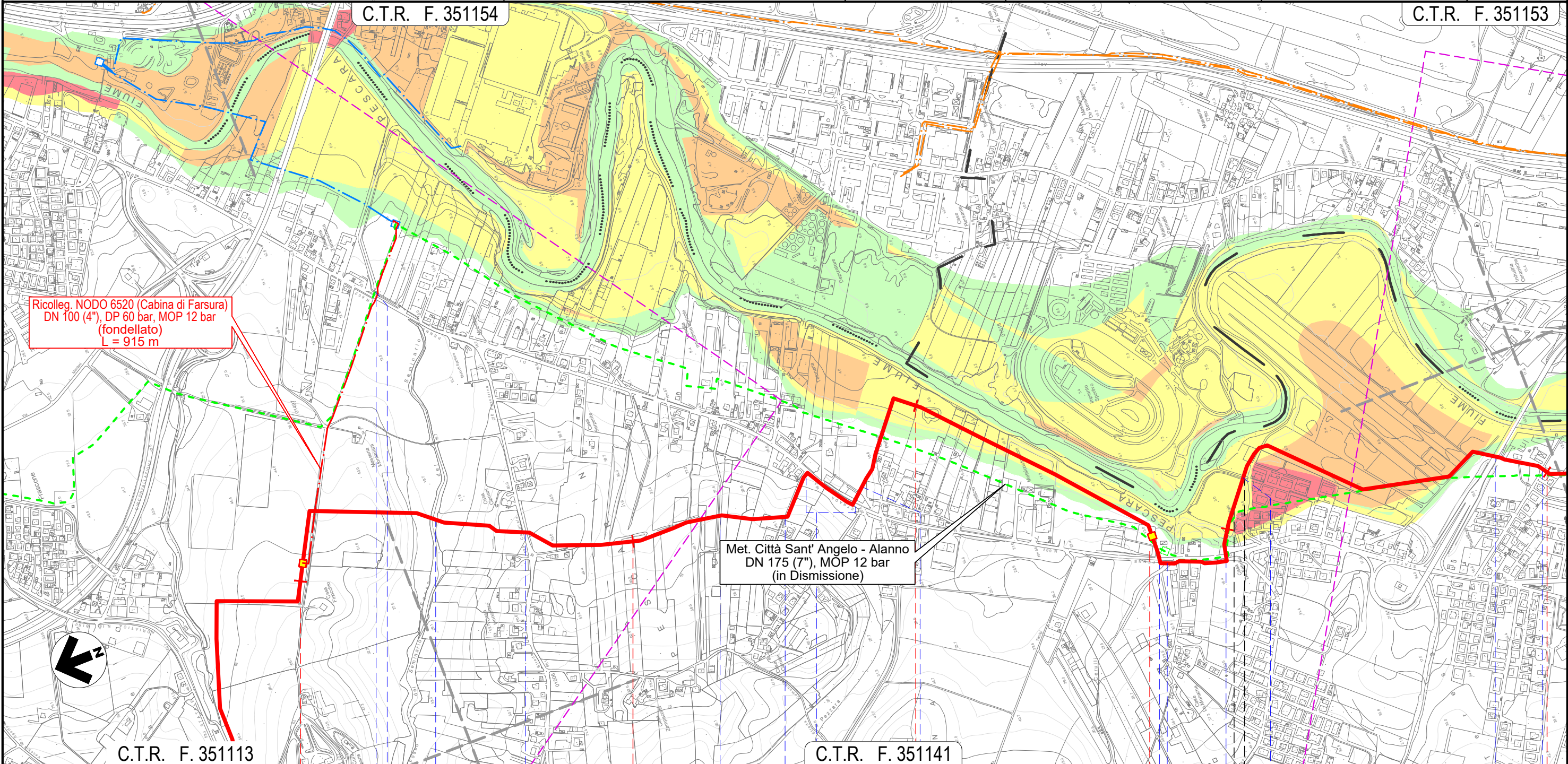

Ricolleg. NODO 6520 (Cabina di Farsura)
DN 100 (4"), DP 60 bar, MOP 12 bar
(fondellato)
L = 915 m

Met. Città Sant' Angelo - Alanno
DN 175 (7"), MOP 12 bar
(in Dismissione)

C.T.R. F. 351113

C.T.R. F. 351141

12 13 14 15 16

SPOLTORE
PESCARA

SAN GIOVANNI TEATINO
CHIETI

NODO 6505

Fosso del Seminario

Via Pescarina

Via Mare Adriatico

Via Loira

S.R. n.602 (percorrenza+attr.)

Fosso

NODO 6540

S.R. n.602

Fosso

S.R. n.602

Fosso

Via Aterno

Via Pescara

S.R. n.602 Fosso del Seminario

Il presente disegno e' di proprieta' aziendale - La Societa' tutelera' i propri diritti a termine di legge.

METANODOTTO CITTA' SANT'ANGELO - ALANNO

PAI - CARTA DEL RISCHIO IDRAULICO

Quadro d'unione

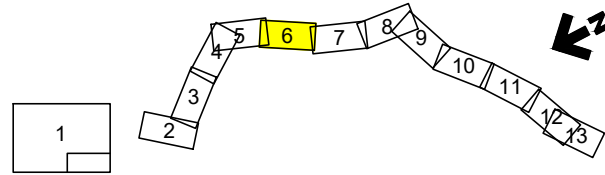

0	13/07/21	EMISSIONE PER ENTI	MARCHETTI	PEDINI	BANCI
REV.	DATA	DESCRIZIONE	ELABORATO	VERIFICATO	APPROVATO
		Progettista			
			Comm.	5719-001	
			Dis.	P-PG-D-1028	

Foglio
6
di 13
Scala
1:10.000

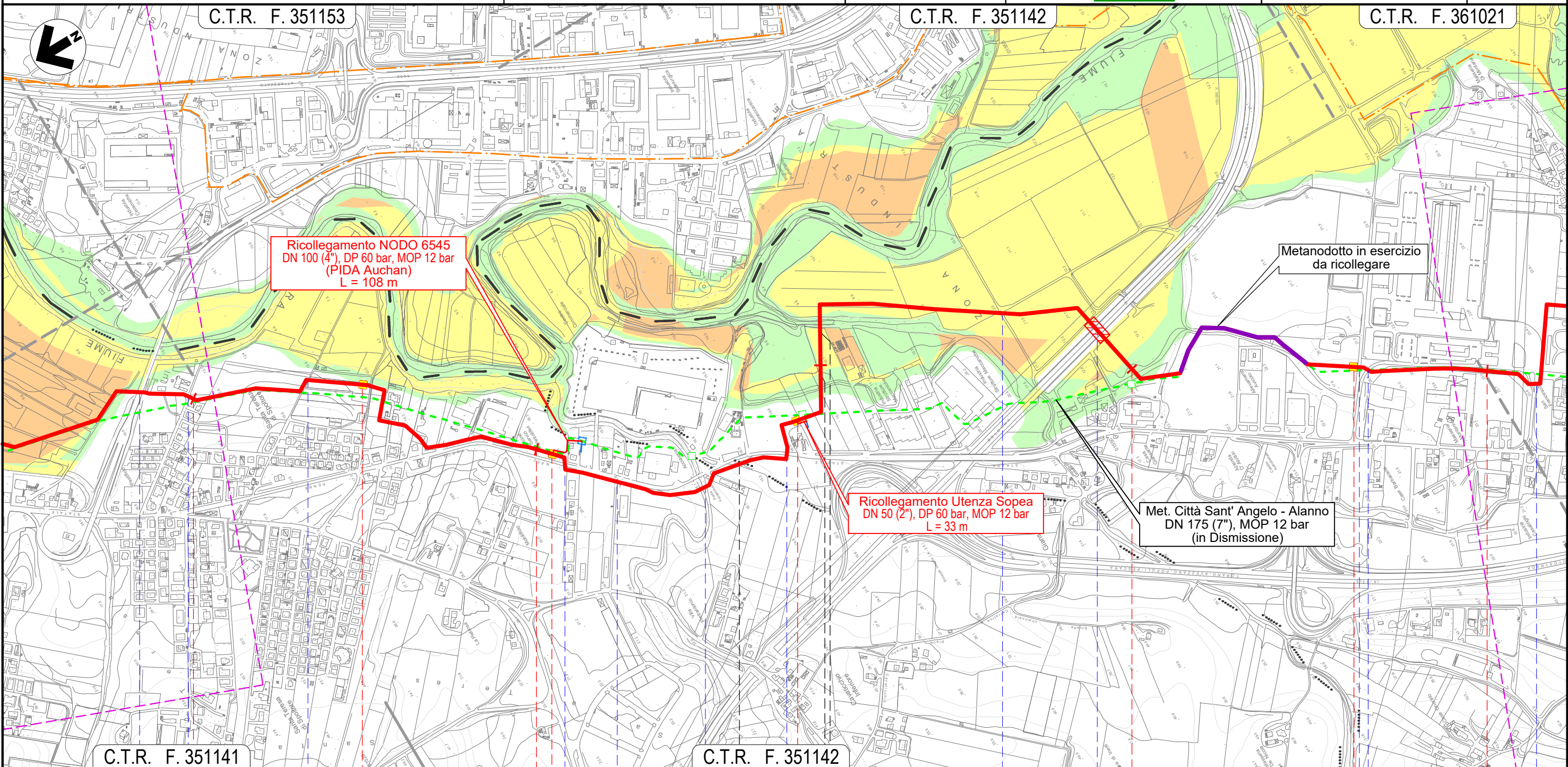

Ricollegamento NODO 6545
DN 100 (4"), DP 60 bar, MOP 12 bar
(PIDA Auchan)
L = 108 m

Ricollegamento Utenza Sopea
DN 50 (2"), DP 60 bar, MOP 12 bar
L = 33 m

Met. Città Sant' Angelo - Alanno
DN 175 (7"), MOP 12 bar
(in Dismissione)

Metanodotto in esercizio
da ricollegare

C.T.R. F. 351141

C.T.R. F. 351142

16

17

18

19

20

SPOLTORE

CEPAGATTI

SAN GIOVANNI TEATINO

CEPAGATTI

PESCARA

CHIETI

NODO 6543

NODO 6547

NODO 6555

NODO 6560

Via Aterno

Via Pescara

Via Aterno

S.R. n.602

Via Maiella

Fosso Fontecchio

S.R. n.602

Fossi Madonna

Via Nazionale

Autostrada A14

Strada asfaltata

Via Lombardia

S.R. n.602

Il presente disegno e' di proprieta' aziendale - La Societa' tutelera' i propri diritti a termine di legge.

METANODOTTO CITTA' SANT'ANGELO - ALANNO

PAI - CARTA DEL RISCHIO IDRAULICO

Quadro d'unione

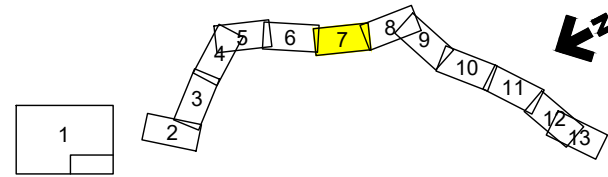

0	13/07/21	EMISSIONE PER ENTI	MARCHETTI	PEDINI	BANCI
REV.	DATA	DESCRIZIONE	ELABORATO	VERIFICATO	APPROVATO
		Progettista	5719-001		
			P-PG-D-1028		

Foglio
7
di 13
Scala
1:10.000

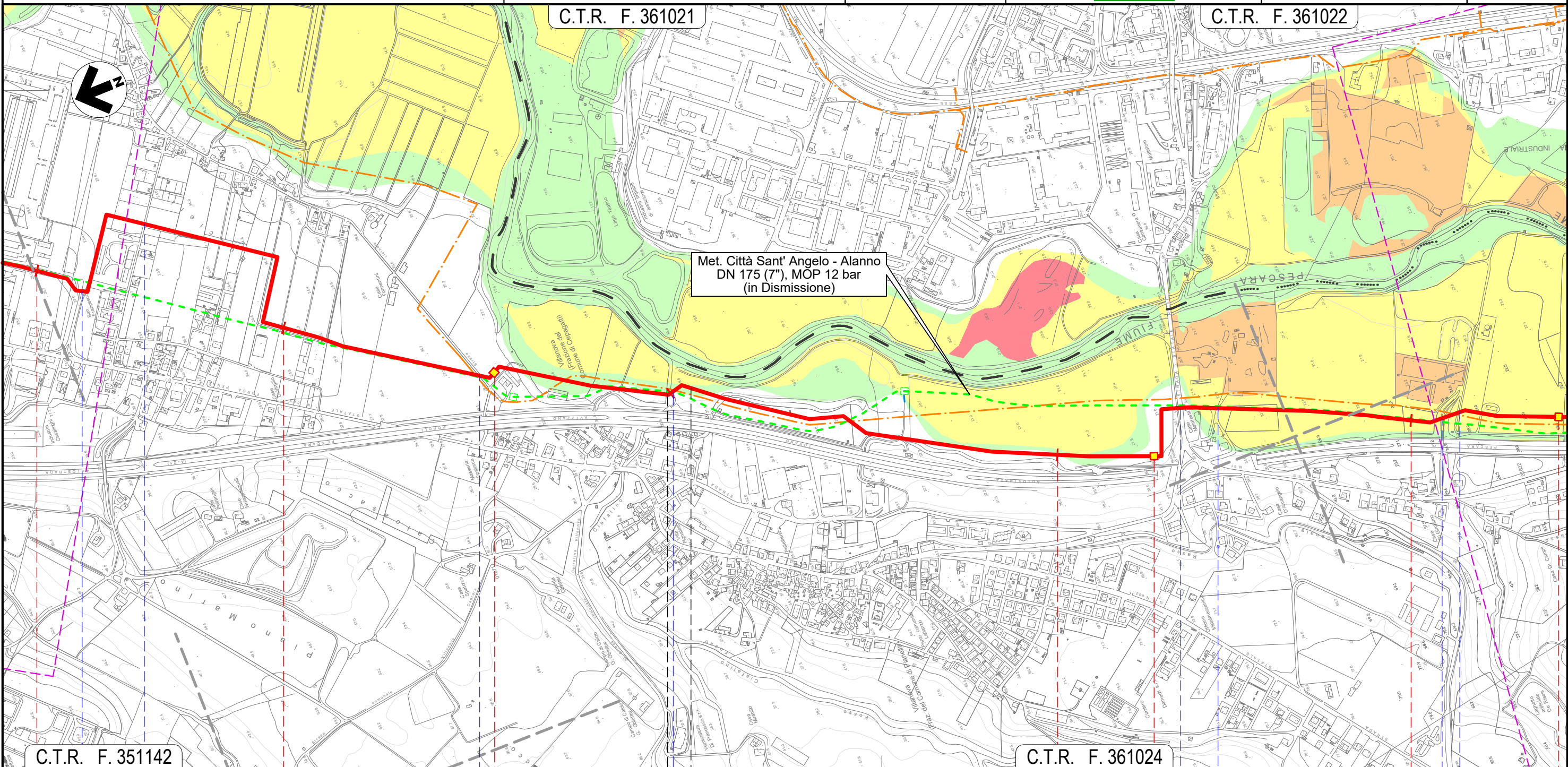

C.T.R. F. 351142

C.T.R. F. 361024

20	21	22	23	24
CEPAGATTI		CHIETI	CEPAGATTI	
PESCARA		CHIETI	PESCARA	
S.R.n.602	Via Lombardia	NODO 6570	Via Piemonte	Fosso Cialfalino
		NODO 6585	S.S. n.81	Via Aterno
		NODO 6590	Strada Asfaltata	Fosso

Il presente disegno e' di proprieta' aziendale - La Societa' tutelera' i propri diritti a termine di legge.

METANODOTTO CITTA' SANT'ANGELO - ALANNO

PAI - CARTA DEL RISCHIO IDRAULICO

Quadro d'unione

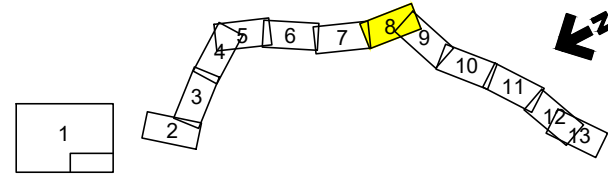

0	13/07/21	EMISSIONE PER ENTI	MARCHETTI	PEDINI	BANCI
REV.	DATA	DESCRIZIONE	ELABORATO	VERIFICATO	APPROVATO
		Progettista	5719-001		
			P-PG-D-1028		

Foglio
8
di 13
Scala
1:10.000



C.T.R. F. 361022

C.T.R. F. 361061

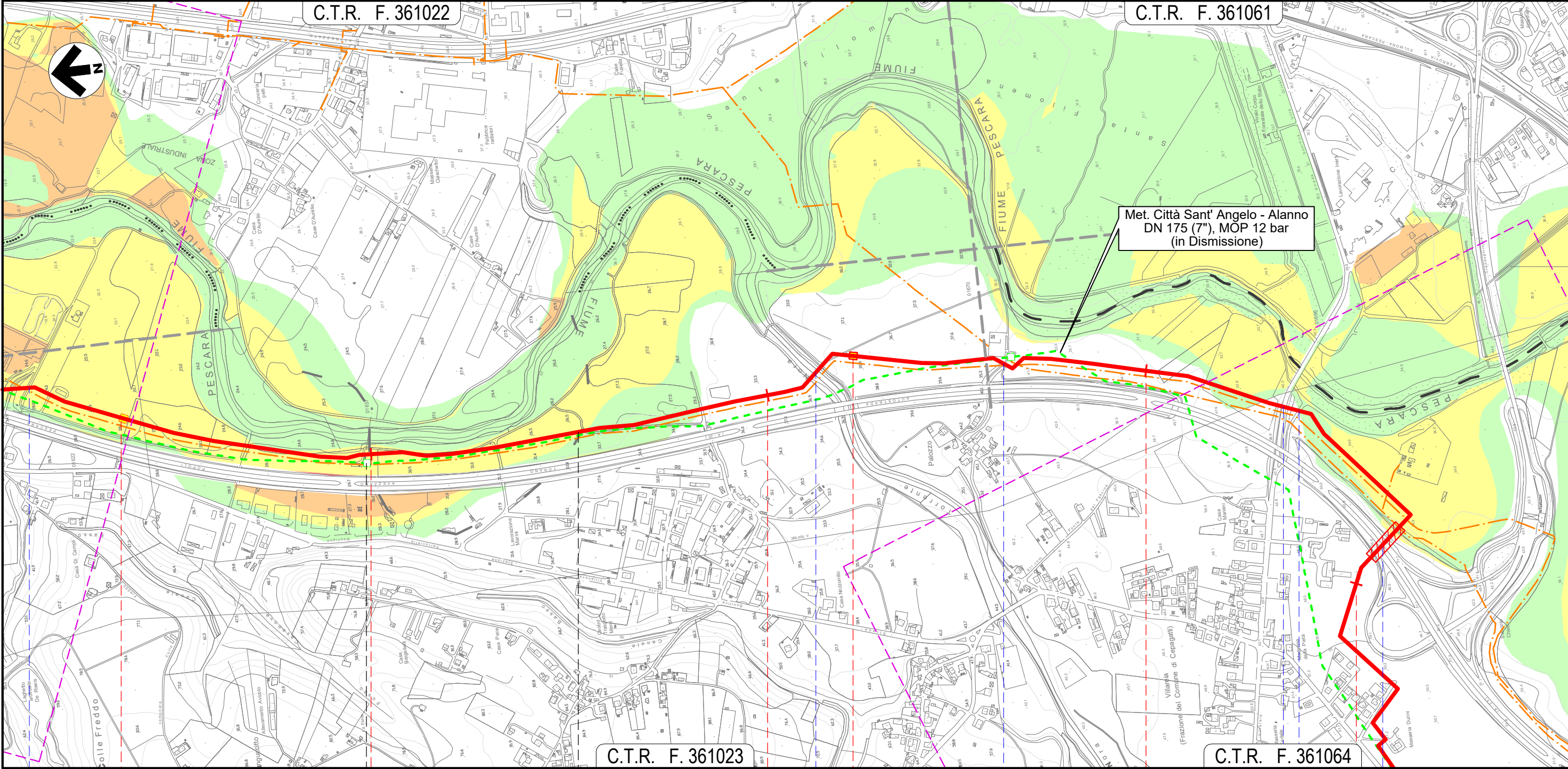

C.T.R. F. 361023

C.T.R. F. 361064

25	26	27	28
CEPAGATTI	CHIETI	CEPAGATTI	
PESCARA	CHIETI	PESCARA	
Fosso	Torrente Nora	Strada Contrada Palazzo	S.P. n.41
		Via Ponte delle Fascine	Autostrada A25

Il presente disegno e' di proprieta' aziendale - La Societa' tutelera' i propri diritti a termine di legge.

METANODOTTO CITTA' SANT'ANGELO - ALANNO

PAI - CARTA DEL RISCHIO IDRAULICO

Quadro d'unione

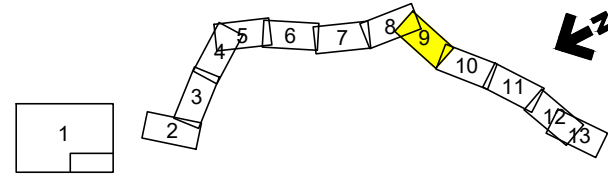

0	13/07/21	EMISSIONE PER ENTI	MARCHETTI	PEDINI	BANCI
REV.	DATA	DESCRIZIONE	ELABORATO	VERIFICATO	APPROVATO
		Progettista			
			Comm.	5719-001	
			Dis.	P-PG-D-1028	

Foglio
9
di 13
Scala
1:10.000

C.T.R. F. 361064

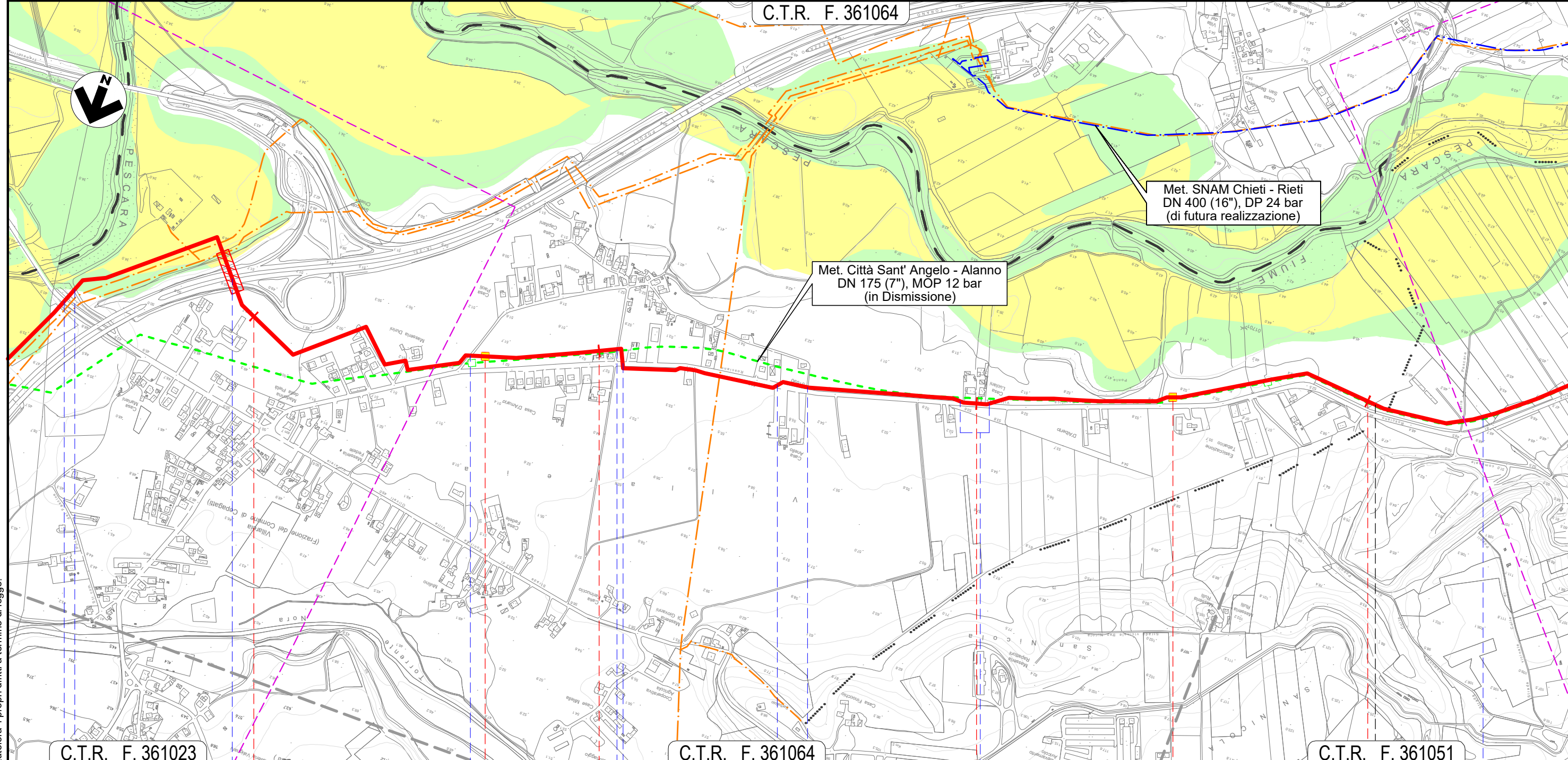

C.T.R. F. 361023

C.T.R. F. 361064

C.T.R. F. 361051

28

29

30

31

CEPAGATTI

PESCARA

ROSCIANO



S.P. n.41 Via Ponte delle Fascine Autostrada A25 Via Giovanna D'Arco Via Eleonora Duse S.P. n.44 S.P. n.44 Via Giovanna D'Arco Percorrenza S.P. n.44 Canale in C.A.

Il presente disegno e' di proprieta' aziendale - La Societa' tutelera' i propri diritti a termine di legge.

METANODOTTO CITTA' SANT'ANGELO - ALANNO

PAI - CARTA DEL RISCHIO IDRAULICO

Quadro d'unione

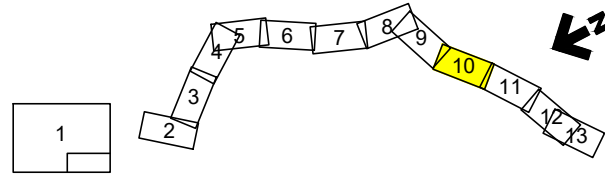

0	13/07/21	EMISSIONE PER ENTI	MARCHETTI	PEDINI	BANCI
REV.	DATA	DESCRIZIONE	ELABORATO	VERIFICATO	APPROVATO
		Progettista			
			Comm.	5719-001	
			Dis.	P-PG-D-1028	

Foglio
10
di 13
Scala
1:10.000

C.T.R. F. 361052

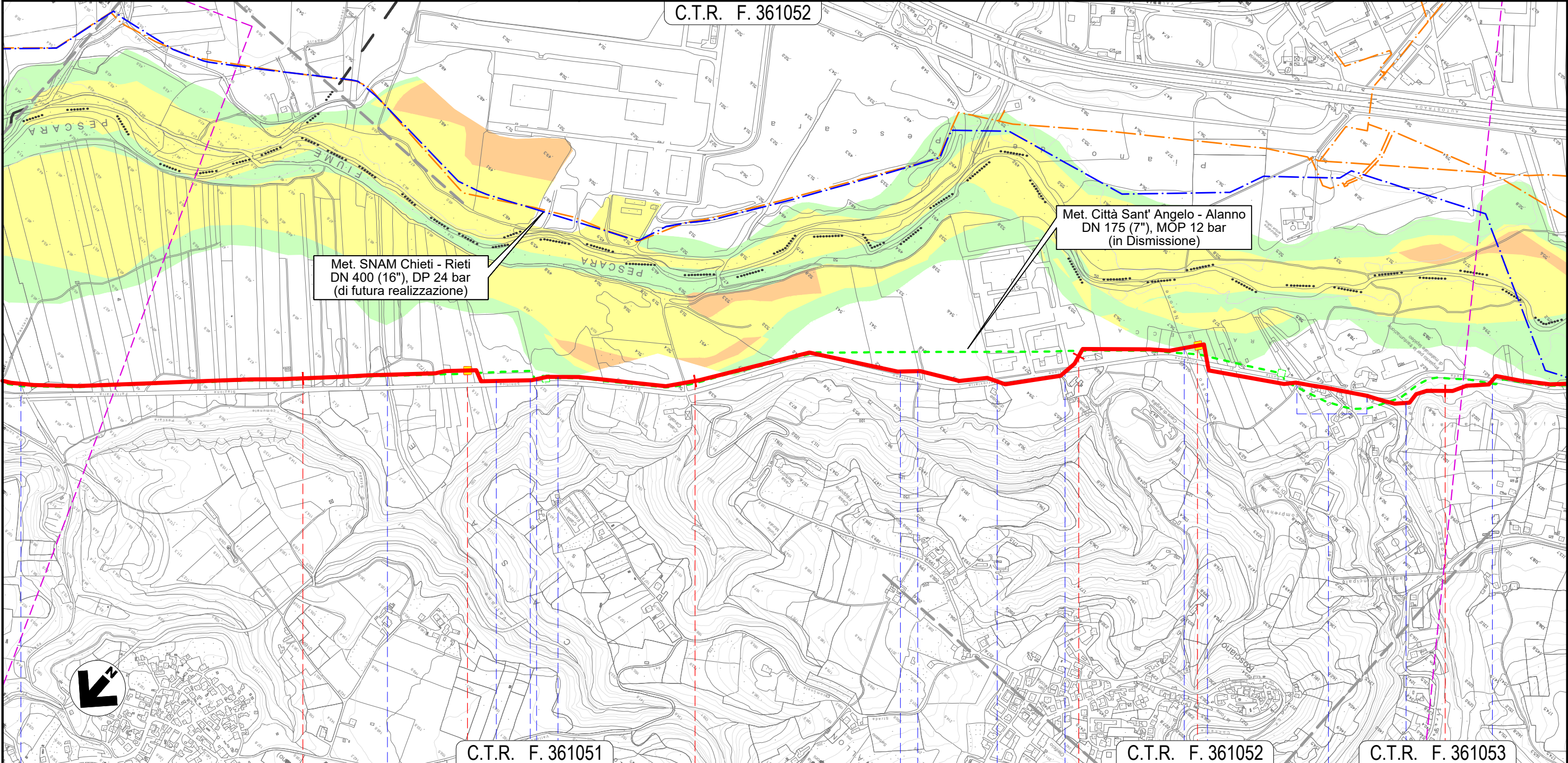

Il presente disegno e' di proprieta' aziendale - La Societa' tutelera' i propri diritti a termine di legge.

C.T.R. F. 361051

C.T.R. F. 361052

C.T.R. F. 361053

32

33

34

35

ROSCIANO
PESCARA

- Canale in C.A.
- Fosso
- Accesso area industriale
- Accesso area industriale
- Accesso area industriale
- Accesso area industriale
- S.P. n.44
- S.P. n.44
- Fosso Nerone (in C.A.)
- S.P. n.44
- S.P. n.44 (percorrenza)
- Fosso
- S.P. n.44

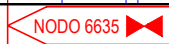

METANODOTTO CITTA' SANT'ANGELO - ALANNO

PAI - CARTA DEL RISCHIO IDRAULICO

Quadro d'unione

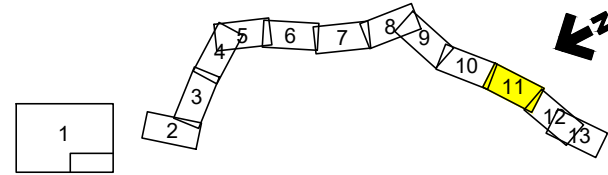

0	13/07/21	EMISSIONE PER ENTI	MARCHETTI	PEDINI	BANCI
REV.	DATA	DESCRIZIONE	ELABORATO	VERIFICATO	APPROVATO
		Progettista	5719-001		
			P-PG-D-1028		

Foglio
11
di 13
Scala
1:10.000



C.T.R. F. 351052

C.T.R. F. 361094

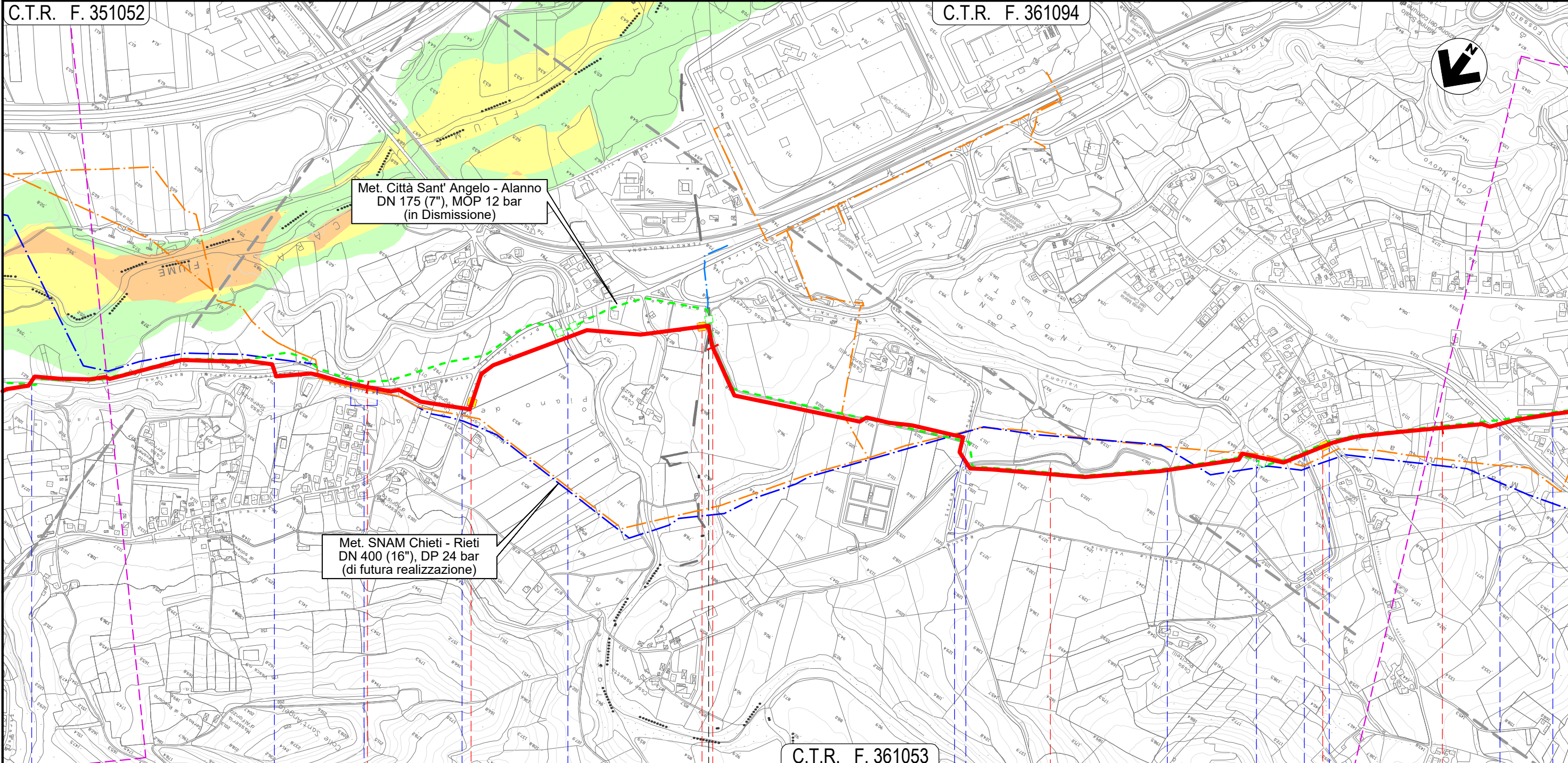

C.T.R. F. 361053

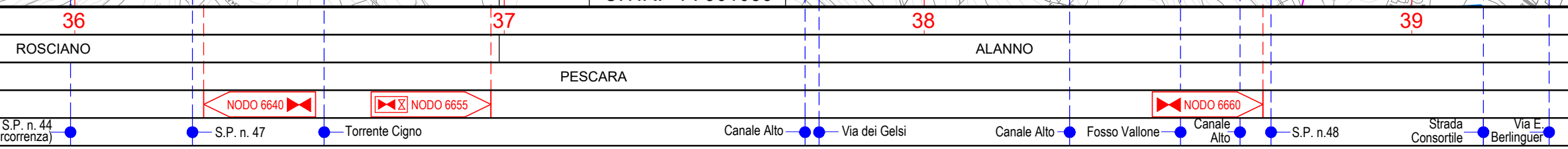

Il presente disegno e' di proprieta' aziendale - La Societa' tutelera' i propri diritti a termine di legge.

METANODOTTO CITTA' SANT'ANGELO - ALANNO

PAI - CARTA DEL RISCHIO IDRAULICO

Quadro d'unione

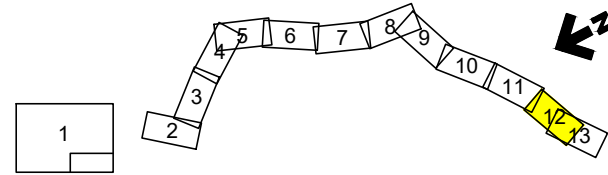

0	13/07/21	EMISSIONE PER ENTI	MARCHETTI	PEDINI	BANCI
REV.	DATA	DESCRIZIONE	ELABORATO	VERIFICATO	APPROVATO
		Progettista	5719-001		
			P-PG-D-1028		

Foglio
12
di 13
Scala
1:10.000



C.T.R. F. 361094

C.T.R. F. 360121

Met. SNAM Chieti - Rieti
DN 400 (16"), DP 24 bar
(di futura realizzazione)

Met. Città Sant' Angelo - Alanno
DN 175 (7"), MOP 12 bar
(in Dismissione)

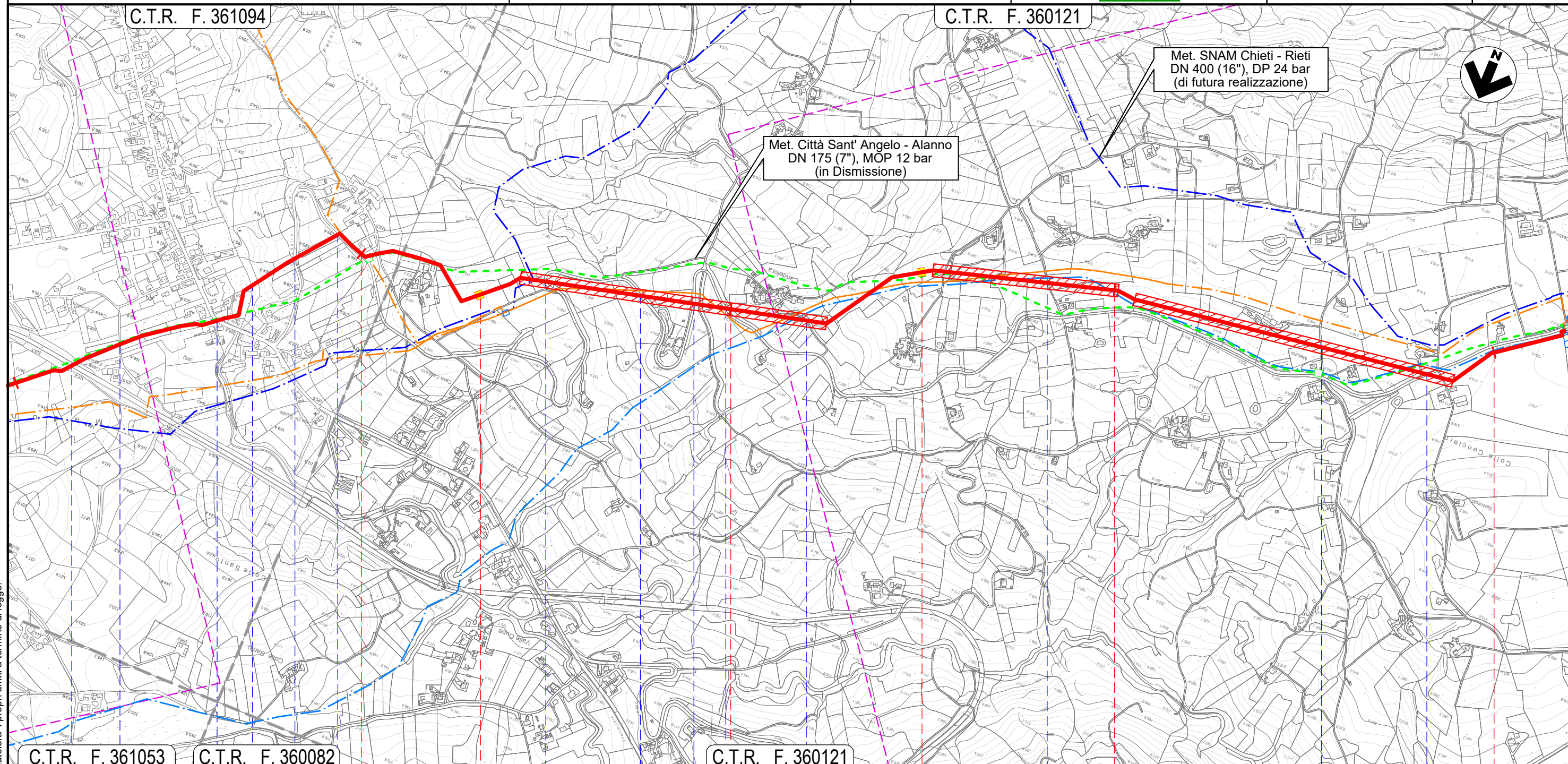

C.T.R. F. 361053

C.T.R. F. 360082

C.T.R. F. 360121

40 41 42 43

ALANNO
PESCARA

NODO 6680

NODO 6690

Strada Consortile Via E. Berlinguer S.P. n.40 Il Fos-satello S.P. n.49-2 S.P. n.49-2 S.P. n.49-2 S.P. n.49-2 Via Case Candeloro Via Colle del Vento Via Colle del Vento S.P. n.49-2

Il presente disegno e' di proprieta' aziendale - La Societa' tutelera' i propri diritti a termine di legge.

METANODOTTO CITTA' SANT'ANGELO - ALANNO

PAI - CARTA DEL RISCHIO IDRAULICO

Quadro d'unione

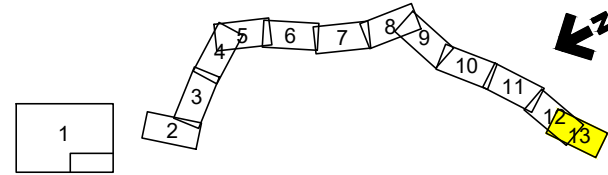

0	13/07/21	EMISSIONE PER ENTI	MARCHETTI	PEDINI	BANCI	Foglio 13 di 13
REV.	DATA	DESCRIZIONE	ELABORATO	VERIFICATO	APPROVATO	
Progettista						Comm. 5719-001
						Dis. P-PG-D-1028
						Scala 1:10.000

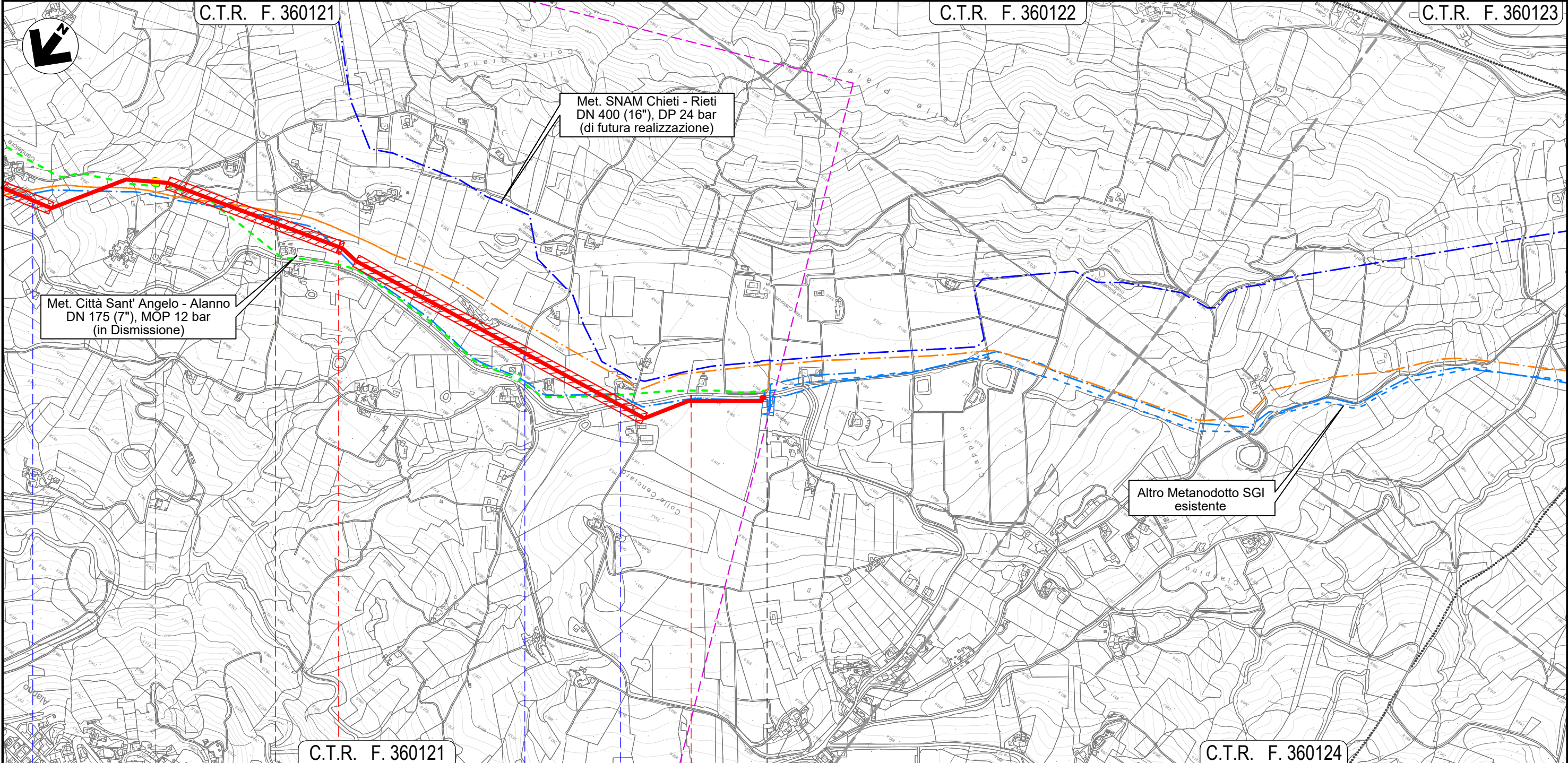

C.T.R. F. 360121

C.T.R. F. 360122

C.T.R. F. 360124

42

43

43+193

ALANNO
PESCARA



● Via Case Candeloro ● Via Colle del Vento ● Via Colle del Vento ● S.P. n.49-2 ●

Il presente disegno e' di proprieta' aziendale - La Societa' tutelera' i propri diritti a termine di legge.