

Dati Identificativi Pozzo			
n° di riferimento e denominazione:		PE/D/3883	
Comune:		Montesilvano	
Località/Via:		Via Corso Umberto, 119	
CTR:		351100	
Coordinate (WGS84_UTM33):		Latitudine:	X=429766,652004
		Longitudine:	Y=4702994,15034
Quota:		Circa 132 m s.l.m.	
Fonte dei dati:		Demanio Idrico e Fluviale – Regione Abruzzo	
Posizione rispetto al tracciato:		Monte	
Distanza dal nuovo tracciato:		495 m	
Dati Caratteristici Pozzo			
Stato:	Attivo: ●	Uso:	Acquedottistico: ●
	Non attivo:		Domestico/ DomesticoPotabile:
	Indisuso:		Igienico-Sanitario:
	Abbandonato ma attivo:		Industriale:
	Sigillato/ Cementato:		Irriguo/ Irriguoareaverde:
	Altro:		Zootecnico:
			Promiscuo:
			Piezometro:
			Altro:
Interferenze con tracciato Metanodotto in progetto:		Nessuna	
Note eventuali:		Acquedotto del Tavo, Portata 97 l/s	
Documentazione Fotografica:		Si	

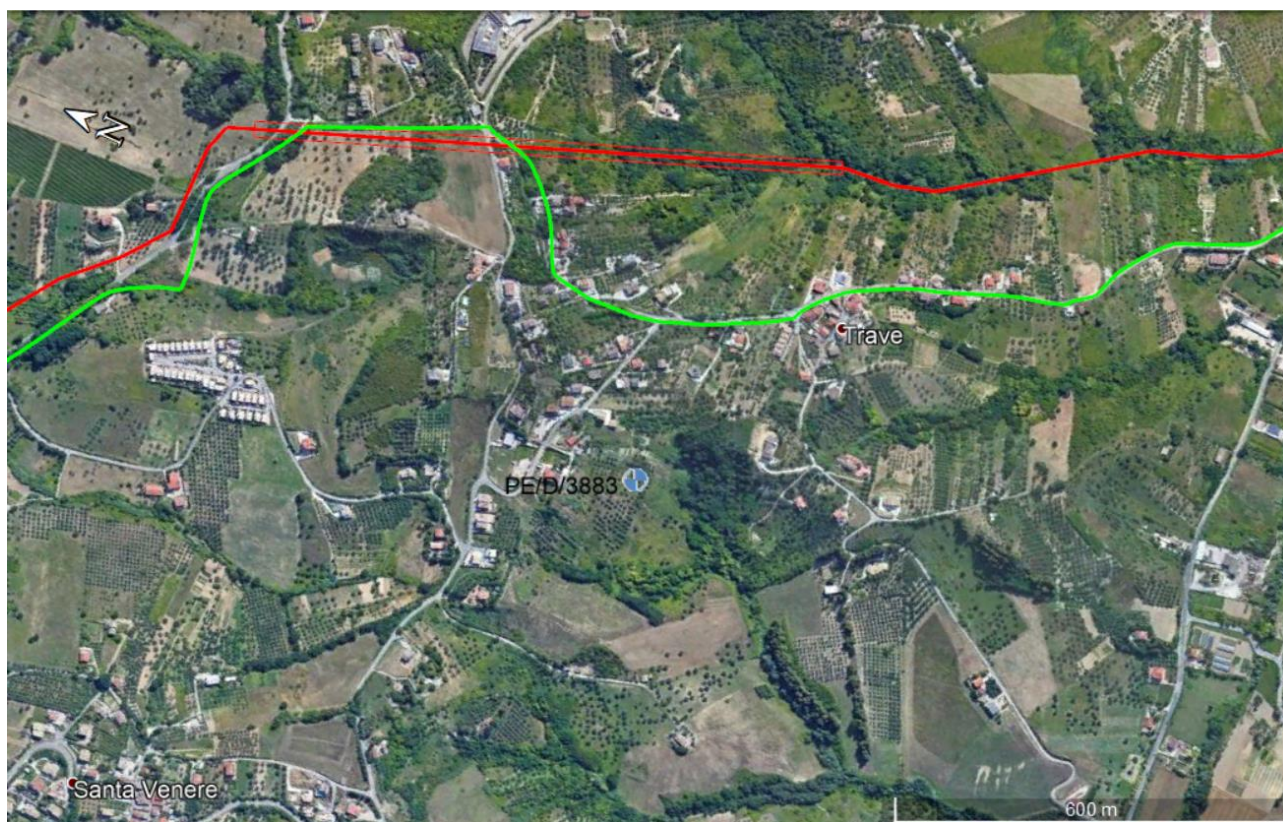

Dati Identificativi Pozzo			
n° di riferimento e denominazione:		PE/E/D/3301_1	
Comune:	Pescara		
Località/Via:	Via Raiale, 108		
CTR:	351100		
Coordinate (WGS84_UTM33):	Latitudine:	X=432691,0114	
	Longitudine:	Y=4699216,787	
Quota:	Circa 7 s.l.m.		
Fonte dei dati:	Demanio Idrico e Fluviale – Regione Abruzzo		
Posizione rispetto al tracciato:	Valle		
Distanza dal nuovo tracciato:	947 m		
Dati Caratteristici Pozzo			
Stato:	Attivo: ●	Uso:	Acquedottistico:
	Non attivo:		Domestico/ DomesticoPotabile: ●
	Indisuso:		Igienico–Sanitario:
	Abbandonato ma attivo:		Industriale:
	Sigillato/ Cementato:		Irriguo/ Irriguoareaverde:
	Altro:		Zootecnico:
			Promiscuo:
	Piezometro:		
	Altro:		
Interferenze con tracciato Metanodotto in progetto:		Nessuna	
Note eventuali:		Portata 1 l/s	
Documentazione Fotografica:		Si	

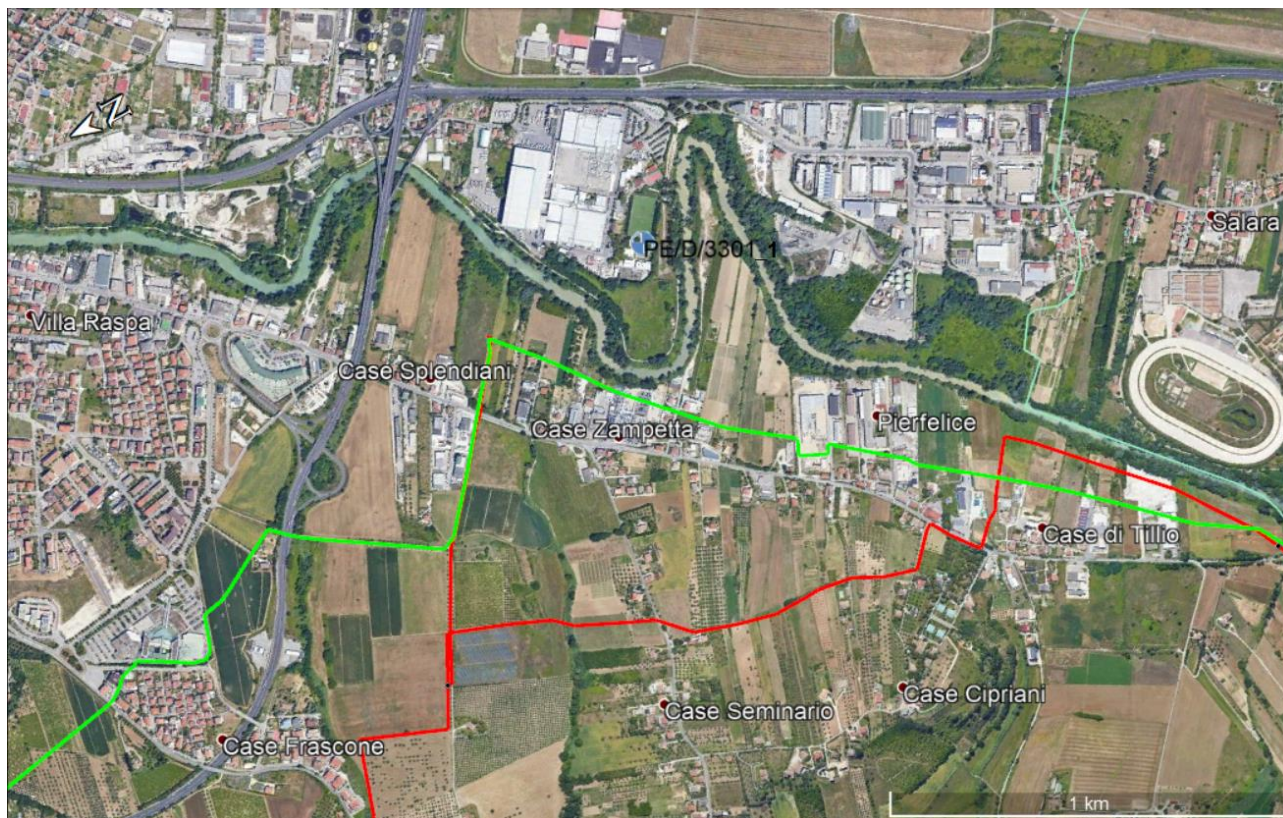

Dati Identificativi Pozzo			
n° di riferimento e denominazione:	PE/E/D/3301_2		
Comune:	Pescara		
Località/Via:	Via Raiale, 108		
CTR:	351100		
Coordinate (WGS84_UTM33):	Latitudine: X=432851,6716		
	Longitudine: Y=4699268,913		
Quota:	Circa 8 m s.l.m.		
Fonte dei dati:	Demanio Idrico e Fluviale – Regione Abruzzo		
Posizione rispetto al tracciato:	Valle		
Distanza dal nuovo tracciato:	1065 m		
Dati Caratteristici Pozzo			
Stato:	Attivo: ●	Uso:	Acquedottistico:
	Non attivo:		Domestico/ DomesticoPotabile: ●
	Indisuso:		Igienico-Sanitario:
	Abbandonato ma attivo:		Industriale:
	Sigillato/ Cementato:		Irriguo/ Irriguoareaverde:
	Altro:		Zootecnico:
			Promiscuo:
			Piezometro:
			Altro:
Interferenze con tracciato Metanodotto in progetto:	Nessuna		
Note eventuali:	Portata 1 l/s		
Documentazione Fotografica:	Si		

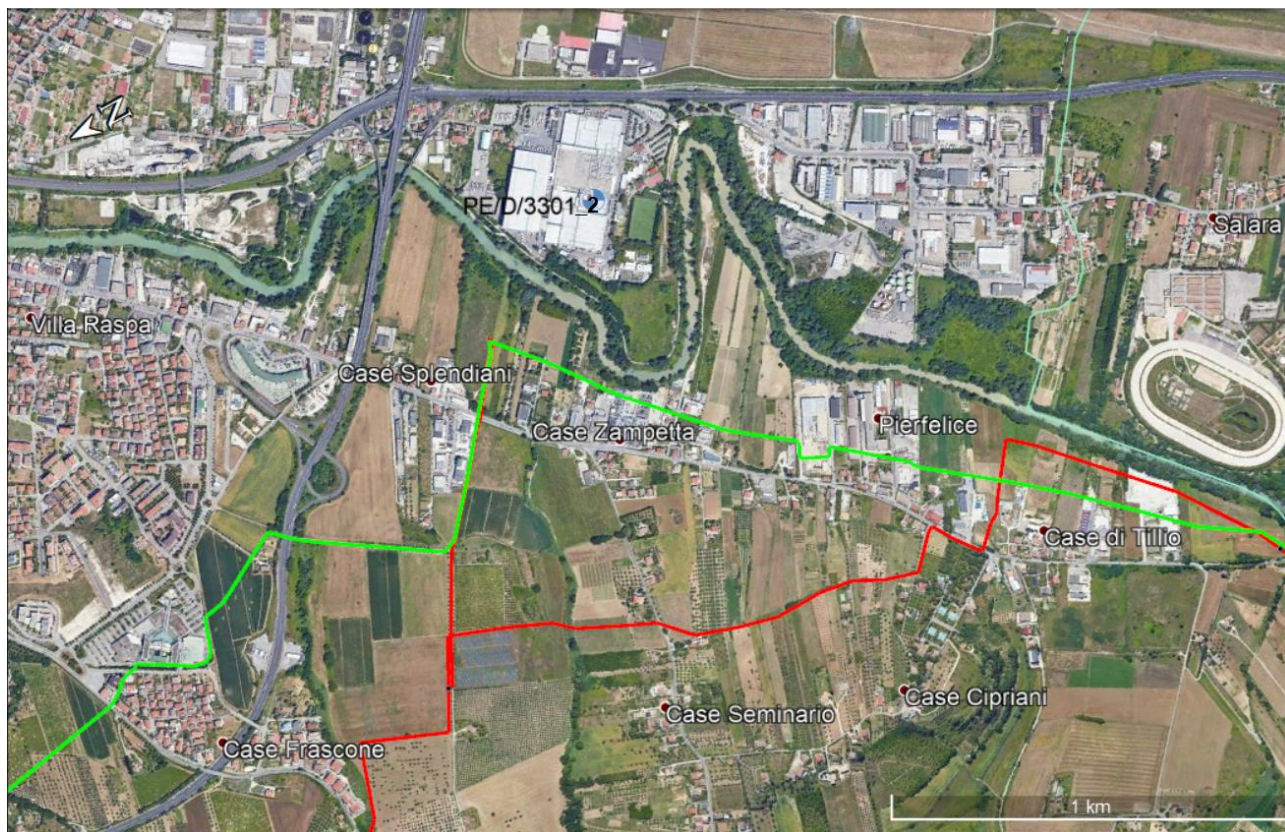

Dati Identificativi Pozzo			
n° di riferimento e denominazione:		PE/E/D/3301_3	
Comune:	Pescara		
Località/Via:	Via Raiale, 108		
CTR:	351100		
Coordinate (WGS84_UTM33):	Latitudine:	X=433071,1062	
	Longitudine:	Y=4699303,514	
Quota:	Circa 9 m s.l.m.		
Fonte de dati:	Demanio Idrico e Fluviale – Regione Abruzzo		
Posizione rispetto al tracciato:	Valle		
Distanza dal nuovo tracciato:	1235 m		
Dati Caratteristici Pozzo			
Stato:	Attivo: ●	Usò:	Acquedottistico:
	Non attivo:		Domestico/ DomesticoPotabile: ●
	Indisuso:		Igienico–Sanitario:
	Abbandonato ma attivo:		Industriale:
	Sigillato/ Cementato:		Irriguo/ Irriguoareaverde:
	Altro:		Zootecnico:
			Promiscuo:
	Piezometro:		
	Altro:		
Interferenze con tracciato Metanodotto in progetto:		Nessuna	
Note eventuali:		Portata 1 l/s	
Documentazione Fotografica:		Si	

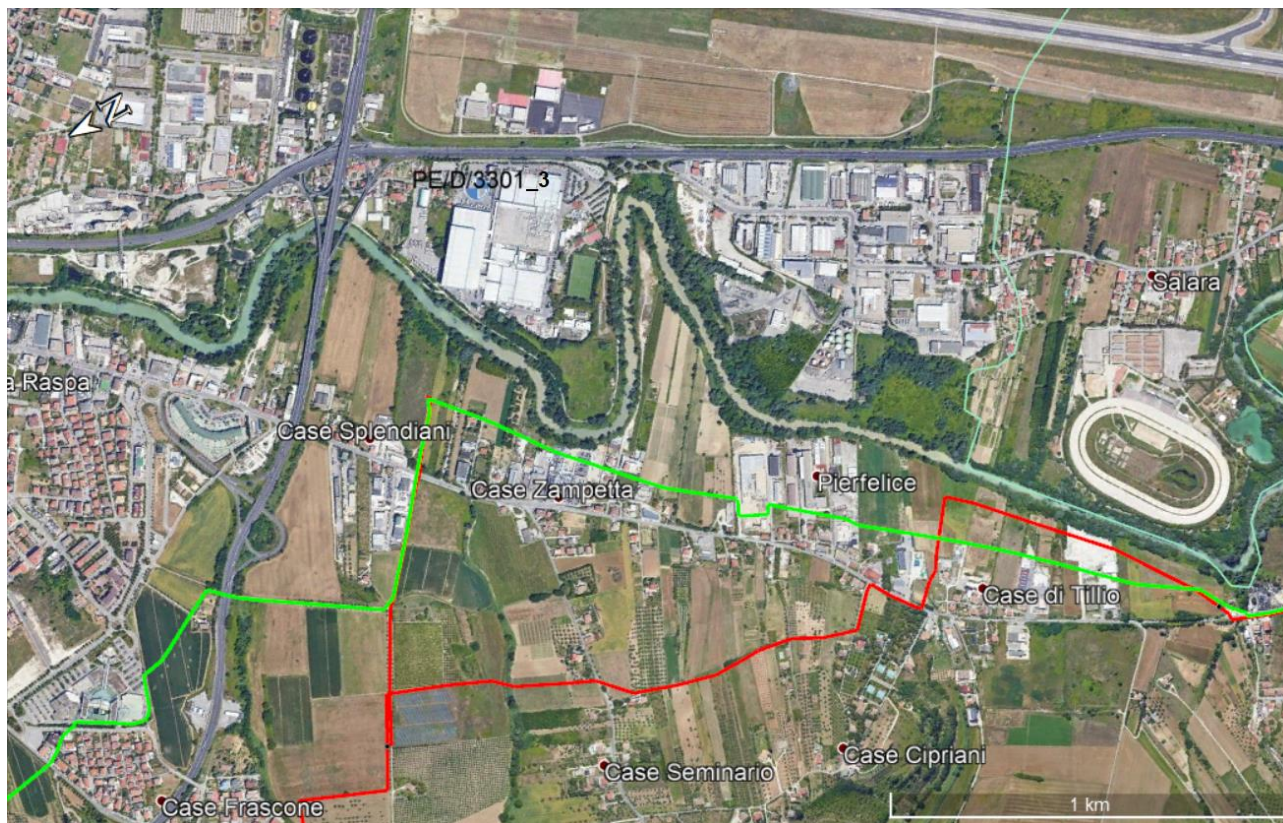

Dati Identificativi Pozzo			
n° di riferimento e denominazione:		PE/D/3983	
Comune:	Pescara		
Località/Via:	Via Riale		
CTR:	351100		
Coordinate (WGS84_UTM33):	Latitudine:	X=432815,0264	
	Longitudine:	Y=4698713,405	
Quota:	Circa 9,9 m s.l.m.		
Fonte dei dati:	Demanio Idrico e Fluviale – Regione Abruzzo		
Posizione rispetto al tracciato:	Valle		
Distanza dal nuovo tracciato:	997 m		
Dati Caratteristici Pozzo			
Stato:	Attivo: ●	Uso:	Acquedottistico:
	Non attivo:		Domestico/ DomesticoPotabile: ●
	Indisuso:		Igienico–Sanitario:
	Abbandonato ma attivo:		Industriale:
	Sigillato/ Cementato:		Irriguo/ Irriguoareaverde:
	Altro:		Zootecnico:
			Promiscuo:
	Piezometro:		
	Altro:		
Interferenze con tracciato Metanodotto in progetto:		Nessuna	
Note eventuali:		Portata 2,4 l/s	
Documentazione Fotografica:		Si	

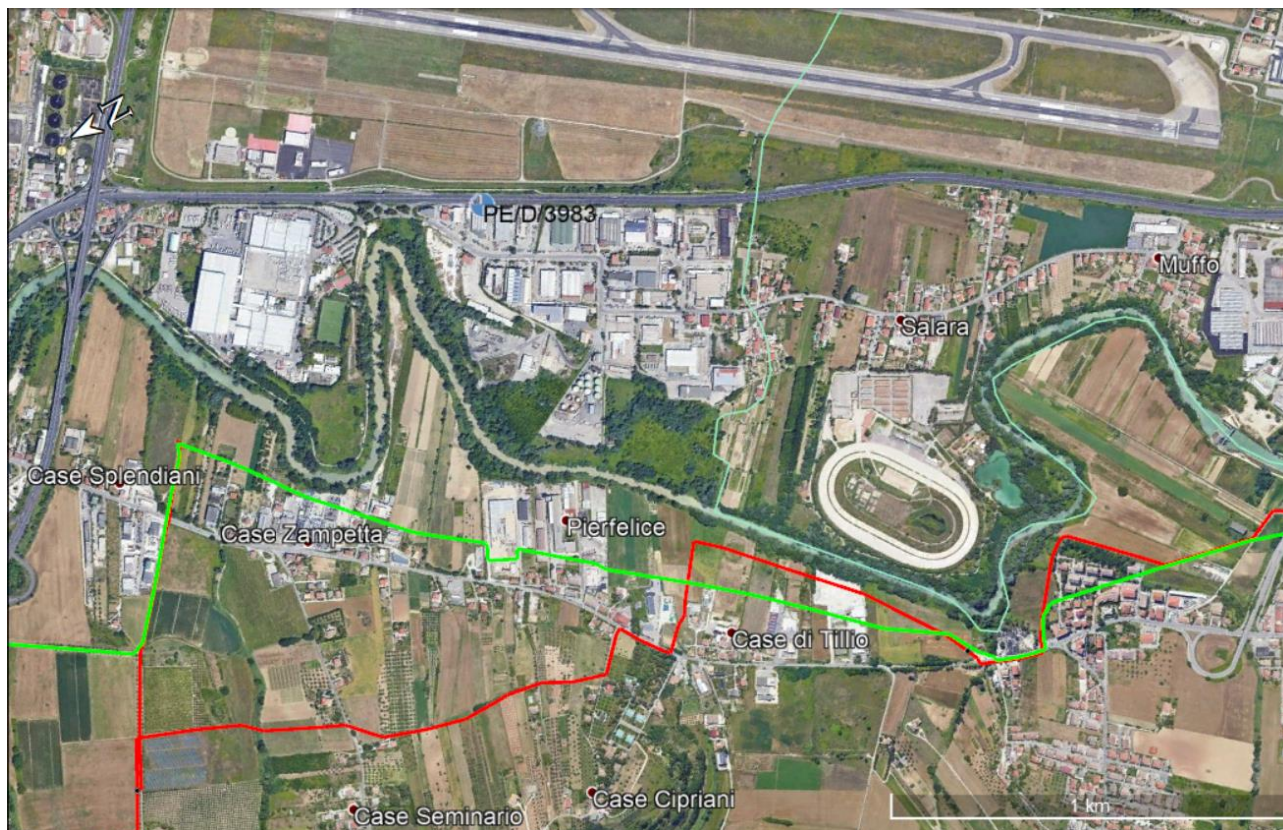

Dati Identificativi Pozzo			
n° di riferimento e denominazione:		PE/D/3477	
Comune:	Cepagatti		
Località/Via:	Fosso Cavone		
CTR:	361020		
Coordinate (WGS84_UTM33):	Latitudine:	X= 427357,129759	
	Longitudine:	Y= 4690865,00003	
Quota:	Circa 26,9 m s.l.m.		
Fonte dei dati:	Demanio Idrico e Fluviale – Regione Abruzzo		
Posizione rispetto al tracciato:	Monte		
Distanza dal nuovo tracciato:	250 m		
Dati Caratteristici Pozzo			
Stato:	Attivo: ●	Uso:	Acquedottistico:
	Non attivo:		Domestico/ DomesticoPotabile:
	Indisuso:		Igienico–Sanitario:
	Abbandonato ma attivo:		Industriale: ●
	Sigillato/ Cementato:		Irriguo/ Irriguoareaverde:
	Altro:		Zootecnico:
			Promiscuo:
			Piezometro:
			Altro:
Interferenze con tracciato Metanodotto in progetto:	Nessuna		
Note eventuali:	Portata 4,6 l/s		
Documentazione Fotografica:	Si		

