

Foto Aerea 1:2000

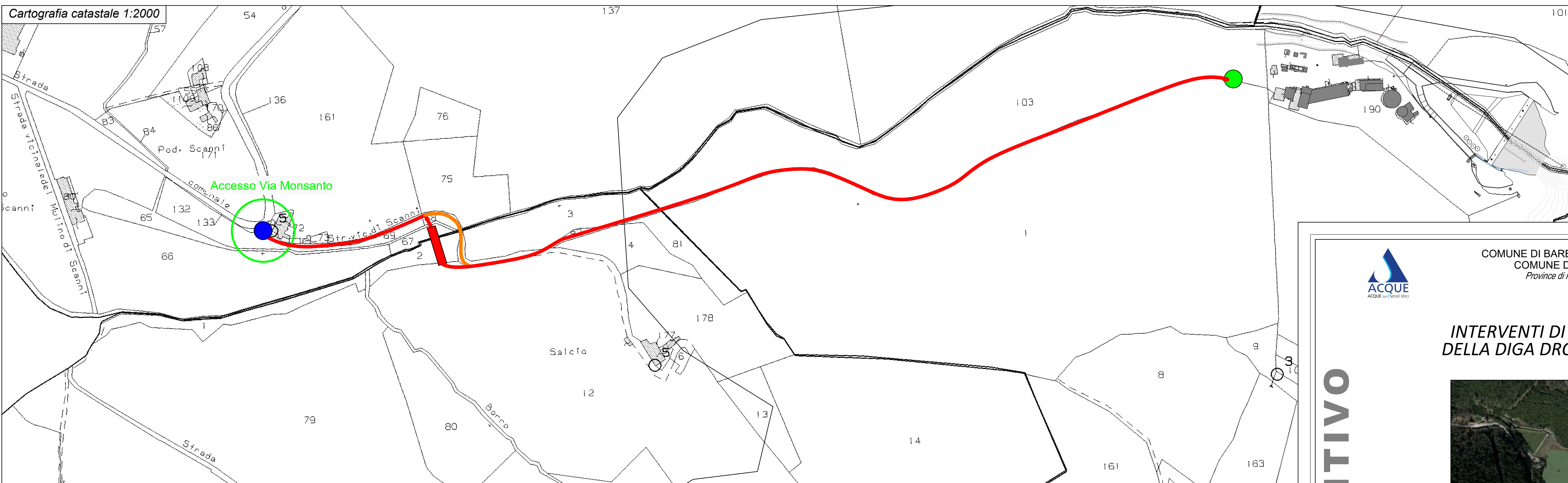

Cartografia catastale 1:2000



LEGENDA

- Viabilità di progetto
- Viabilità esistente
- ▭ Ponte provvisorio
- Accesso a valle della diga
- Cantiere base

Cartografia 1:5000



Foto accesso su Via Monsanto



COMUNE DI BARBERINO TAVARNELLE
COMUNE DI POGGIBONSI
Province di FIRENZE e SIENA

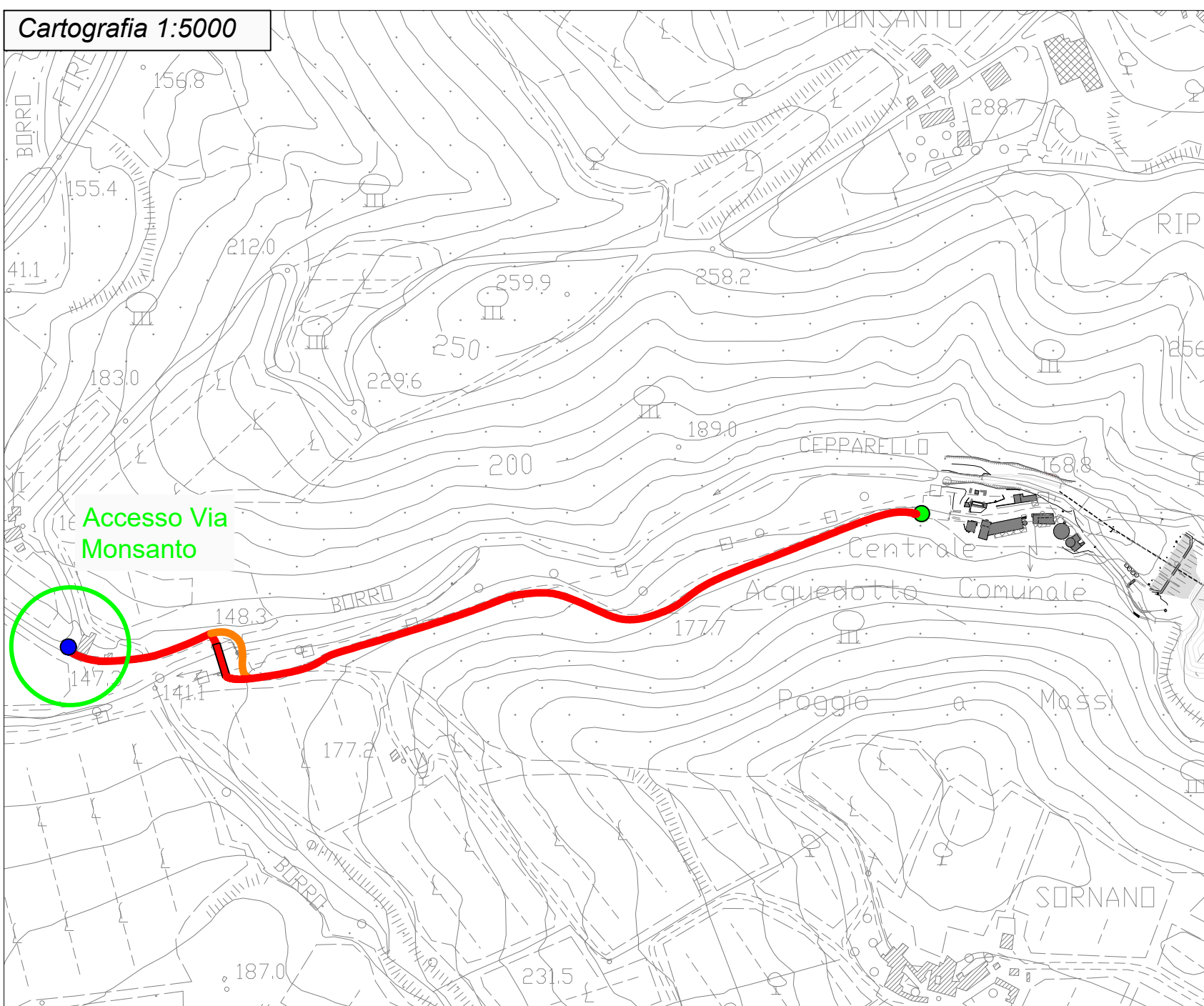

INTERVENTI DI MIGLIORAMENTO
DELLA DIGA DROVE DI CEPPARELLO



PROGETTO DEFINITIVO

Tavola	Nome Elaborato:	Scala:
EG23.01	PLANIMETRIA ACCESSI ALLA DIGA	Varie
		Data:
		30/10/2020

Settore: INGEGNERIE TOSCANE Sede Firenze Via de Sanctis, 49 Cod. Fiscale e P.I. 06111950488	
<small>Organizzazione dotata di Sistema di Gestione Integrato certificato in conformità alla normativa ISO9001 - ISO14001 - OHSAS18001 - SA8000</small>	
PROGETTAZIONE:	COLLABORATORI:
PROGETTISTA: ING. GIOVANNI SIMONELLI	GEOL. CARLO FERRI
GEOLOGO: GEOL. FILIPPO LANDINI	PER AGR. DAVIDE MORETTI
ESPROPRI: GEOM. ANDREA PATRIARCHI	GEOM. ANDREA BERNARDINI
CONSULENTI TECNICI:	COMMESSA I.T.:
WEST Systems PROGETTISTA OPERE IDRAULICHE E STRUTTURALI - ING. DAVID SETTESOLDI	INGT-TLPPD-ACQAC159
	RESPONSABILE COMMITTENTE: GEOM. ALESSANDRO PIOLI
DELEGATO DEL DIRETTORE TECNICO: ING. GIOVANNI SIMONELLI	RESPONSABILE DEL PROCEDIMENTO: ING. ROBERTO CECCHINI

Rev.	Data	Descrizione / Motivo della revisione	Ridatto	Controllato / Approvato
02	30/10/2020	Seconda Emissione (Richiesta pervenuta e revisione costi)	Natali	Settesoldi
01	18/04/2019	Prima Emissione	Calamai	Settesoldi